

29/ABRIL
SÁBADO • 20h*

* HORÁRIO DE BRASÍLIA/DF

TATERSAL RUBICO DE CARVALHO
PQ. FERNANDO COSTA // UBERABA/MG

DURANTE A **88ºEXP**  **ZEBU**

28ª EDIÇÃO

LEILÃO

NOVA ERA

VRJO

& CONVIDADOS

2023



THOR DA VRJO
VRJO A5585

Oferta especial de
REPRODUTORES DE REPASSE E DE CENTRAL

C A T Á L O G O

29 / ABRIL

SÁBADO • 20h*

* HORÁRIO DE BRASÍLIA/DF

28ª EDIÇÃO

LEILÃO

NOVA ERA

VRJO

& CONVIDADOS

2023

ÍNDICE

PROMOTOR

José Olavo Borges Mendes & Filhos - VRJO LOTE 01 ao 03
Carlos Affonso Fuser / José Olavo Borges Mendes & Filhos - VRJO LOTE 04
José Olavo Borges Mendes & Filhos - VRJO LOTE 05 ao 24

CONVIDADOS

Alcyr Mendonça Júnior - Faz. Mata do Café Lote 25 e 26
EBO Agropecuária - Carpa Serrana / Gilberto Silva - Fazenda Chaparral..... Lote 27
Japaranduba Fazenda Reunidas Lote 28
Nelore da Bambú Lote 29 e 30
Nelore Vera Cruz - Jairo Machado Carneiro Filho..... Lote 31
Agro Mata Velha Lote 32 e 33
Nelore Grendene..... Lote 34
Shino Nishimura - Fazenda Araponga Lote 35
Agropecuária RibaltaMSA Lote 36
Agropecuária Colonial Lote 37 e 38

REALIZAÇÃO:



67 3342.4113

TRANSMISSÃO:



18 3608.0999

RETRANSMISSÃO:



ASSESSORIA:



619 9965.0353



19 98298.0777



16 99742.0031

VRJO - José Olavo Borges Mendes e Filhos

AREZO M.DA SERRA

RG: VRJM 1724 • NASC.: 20/10/2020 • MACHO • 30 MESES

REM ARMADOR

REM DHEEF

REM ULÍCIA

PROTÓTIPO FIV CAMPARINO

IMPOLUTO CAMPARINO

JHVM 10819 CAMPARINO

IMPERÍCIA DO JHV

QUARK COL.

OCEANO DE CV

ILHA BELA DE CV

TAIFA M.DA SERRA

SONOLENTO OB

PANTERA M.DA SERRA

LAMEIRA M.DA SERRA

Peso: 918 Kg • CE: 40 cm

IABCZ	DECA	Z PMGZ	PD (kg)	PS (kg)	PM-EM (kg)	IPP (dias)	STAY%	PE-365 (cm)	PE-450 (cm)	AOL (cm ²)	ACA (mm)	MARg (%)
7,04	3	DEP	4,37	9,06	-1,24	-4,95	32,98	0,052	0,324	1,348	1,304	1,24
		DECA	2	2	9	4	3	6	4	2	1	1

AVALIAÇÃO DE CARÇAÇA - ATUAL

PESO	AOL	AOL / 100kg	RATIO	MAR	EGS	EGS / 100kg	PICANHA
840	91,42	10,88	0,58	3,34	8,47	1,01	10,35



CLIQUE NA IMAGEM



PARA VER O VÍDEO

VRJO - José Olavo Borges Mendes e Filhos

ALEMÃO M.DA SERRA

RG: VRJM 1735 • NASC.: 25/10/2020 • MACHO • 30 MESES

ENCARTE DS

BITELO DS

DÁCIA DS

ÉPICO RG

OFICIAL DA SM

ACIMA RG

SAUNA TE RG

BUGIO TE DA SM

FUNCIONÁRIO DE NAVIRAÍ

CRATERA DE NAVIRAÍ

SILHUETA M.DA SERRA

JAGUARARI DE CV

NACELA M.DA SERRA

GLORIOLA M.DA SERRA

Peso: 903 Kg • CE: 40 cm

IABCZ	DECA	Z PMGZ	PD (kg)	PS (kg)	PM-EM (kg)	IPP (dias)	STAY%	PE-365 (cm)	PE-450 (cm)	AOL (cm ²)	ACA (mm)	MARg (%)
8,69	2	DEP	4,36	9,85	3,34	-5,94	29,09	0,511	0,812	0,495	0,296	1,81
		DECA	2	2	1	4	7	2	1	4	4	1

AValiação de CARCAÇA - ATUAL

PESO	AOL	AOL / 100kg	RATIO	MAR	EGS	EGS / 100kg	PICANHA
805	117,82	14,64	0,6	4,47	10,35	1,29	16,95

CONTRATATO PELA ALTA GENETICS EM ABRIL/2023



CLIQUE NA IMAGEM



PARA VER O VÍDEO

VRJO - José Olavo Borges Mendes e Filhos

AFETUOSO M.DA SERRA

RG: VRJM 1752 • NASC.: 08/11/2020 • MACHO • 29 MESES

B9707 DA MN

FALCON CAMPARINO

SARAIVA DO JHV

CRAQUE CAMPARINO

LUGAREJO CAMPARINO

JHVM 10694 CAMPARINO

REALIZAR DO JHV

QUARK COL.

ABSOLUÍDO OB

PAPELETA OB

QUISTA M.DA SERRA

OFICIAL DA SM

JOCASTA M.DA SERRA

GAITA M.DA SERRA

Peso: 890 Kg • CE: 38 cm

IABCZ	DECA	Z PMGZ	PD (kg)	PS (kg)	PM-EM (kg)	IPP (dias)	STAY%	PE-365 (cm)	PE-450 (cm)	AOL (cm ²)	ACA (mm)	MARg (%)
8,65	2	DEP	5,74	10,45	2,12	1,3	30,6	0,456	0,77	1,45	-0,067	-0,88
		DECA	1	2	1	7	5	2	1	2	6	9

AVALIAÇÃO DE CARÇAÇA - ATUAL

PESO	AOL	AOL / 100kg	RATIO	MAR	EGS	EGS / 100kg	PICANHA
810	114,43	14,13	0,6	1,42	7,06	0,87	9,43



CLIQUE NA IMAGEM



PARA VER O VÍDEO

Carlos Affonso Fuser / VRJO - José Olavo Borges Mendes e Filhos

THOR DA VRJO

RG: VRJO A 5585 • NASC.: 11/11/2016 • MACHO • 77 MESES

B4853 DA MN

B9707 DA MN

B6162 DA MN

BOEING FIV CAMPARINO

BUGIO TE DA SM

INFLUÊNCIA DE NAVIRÁÍ

EMBIRA DE NAVIRÁÍ

ENCARTE DS

BITELO DS

DÁCIA DS

PARACELLI DA VRJO

INDUZIDO DO RECANTO

MELISSA DA VRJO

FRADILHA DA VRJO

Peso: 1.135 Kg • CE: 46 cm

iABCZ	DECA	PMGZ	PD (kg)	PS (kg)	PM-EM (kg)	IPP (dias)	STAY%	PE-365 (cm)	PE-450 (cm)	AOL (cm ²)	ACA (mm)	MARg (%)
8,44	2	DEP	-0,27	6,36	4,7	-1,84	33,75	0,576	0,616	0,877	0,653	-1,64
		DECA	7	3	1	5	2	1	2	3	3	10

CLASSIFICAÇÃO EXCELENTE 1595^a PGP - 24^a FAZ. PRIMAVERA - 2º LUGAR
CONTRATATO PELA ALTA GENETICS EM 2019



CLIQUE NA IMAGEM



PARA VER O VÍDEO

VRJO - José Olavo Borges Mendes e Filhos

ANANDU F3 DA VRJO

RG: VRJO A 6434 • NASC.: 26/05/2020 • MACHO • 35 MESES

REM QUISCO

REM USP

REM RÉGIS

TOLEK DA VRJO

LANAKE DA VRJO

PATIENCE DA VRJO

IMANJÁ FIV DA VRJO

REM TORIXORÉU

REM ARMADOR

REM RONDA

UVA F3 FIV DA VRJO

NOBRE TE DA PRIM.

ÓPERA FIV DA VRJO

RUANA FIV DA PALMA

Peso: 970 Kg • CE: 41 cm

IABCZ	DECA	Z PMGZ	PD (kg)	PS (kg)	PM-EM (kg)	IPP (dias)	STAY%	PE-365 (cm)	PE-450 (cm)	AOL (cm ²)	ACA (mm)	MARg (%)
19,36	1	DEP	8,38	17,23	2,35	-24,17	36,21	0,45	1,12	1,713	-0,015	0,14
		DECA	1	1	1	1	1	1	2	1	1	5

AVALIAÇÃO DE CARÇAÇA - ATUAL

PESO	AOL	AOL / 100kg	RATIO	MAR	EGS	EGS / 100kg	PICANHA
820	103,19	12,58	0,6	2,5	5,88	0,72	10,84



CLIQUE NA IMAGEM



PARA VER O VÍDEO

VRJO - José Olavo Borges Mendes e Filhos

ABALO DA VRJO

RG: VRJO A 6446 • NASC.: 01/08/2020 • MACHO • 32 MESES

B4853 DA MN

C8398 DA MN

C1480 DA MN

CORONEL DA MN

MANH 02 DA MN

C8981 DA MN

B8504 DA MN

1646 DA MN

NOBRE TE DA PRIM.

ENTREVISTA DA PRIM.

JORGIA FIV DA VRJO

ENLEVO DA MORUNGABA

NOVA MUSA TE DA JAVA

ORTOGRAFIA CS

Peso: 923 Kg • CE: 41 cm

IABCZ	DECA	Z PMGZ	PD (kg)	PS (kg)	PM-EM (kg)	IPP (dias)	STAY%	PE-365 (cm)	PE-450 (cm)	AOL (cm ²)	ACA (mm)	MARg (%)
12,94	1	DEP	1,12	10,3	-0,16	-29,6	36,36	0,642	1,245	0,845	-0,285	-0,96
		DECA	6	2	6	1	1	1	1	3	7	9

AVALIAÇÃO DE CARÇAÇA - SOBREANO

PESO	AOL	AOL / 100kg	RATIO	MAR	EGS	EGS / 100kg	PICANHA
471	61,72	13,1	0,55	2,75	3,09	0,66	5,65

PRÉ-SELECIONADO PNAT 2022



CLIQUE NA IMAGEM



PARA VER O VÍDEO

VRJO - José Olavo Borges Mendes e Filhos

ABSINTHO DA VRJO

RG: VRJO A 6455 • NASC.: 04/08/2020 • MACHO • 32 MESES

REM TORIXORÉU

REM ARMADOR

REM RONDA

REM EMBAIXADOR

REM UPONIC

REM BATITA

REM RABIL

BRADO S.MARINA

LANDAU DA DI GENIO

DIMA DA DI GENIO

VANIA FIV DA VRJO

PANAGPUR AL DA PAUL.

JOEIRA KATISPERA

JOEIRA DA ZEB.VR

Peso: 947 Kg • CE: 44 cm

iABCZ	DECA	PMGZ	PD (kg)	PS (kg)	PM-EM (kg)	IPP (dias)	STAY%	PE-365 (cm)	PE-450 (cm)	AOL (cm ²)	ACA (mm)	MARg (%)
16,48	1	DEP	6,67	11,39	0,63	-17,9	37,58	1,229	1,762	1,028	0,151	-0,67
		DECA	1	1	4	1	1	1	1	3	5	8

AVALIAÇÃO DE CARÇAÇA - ATUAL:

PESO	AOL	AOL / 100kg	RATIO	MAR	EGS	EGS / 100kg	PICANHA
843	98,74	11,71	0,57	2,47	8	0,95	13,23

PRÉ-SELECIONADO PNAT 2022



CLIQUE NA IMAGEM



PARA VER O VÍDEO

VRJO - José Olavo Borges Mendes e Filhos

ABONO DA VRJO

RG: VRJO A 6459 • NASC.: 06/08/2020 • MACHO • 32 MESES



Peso: 875 Kg • CE: 42 cm

IABCZ	DECA	Z PMGZ	PD (kg)	PS (kg)	PM-EM (kg)	IPP (dias)	STAY%	PE-365 (cm)	PE-450 (cm)	AOL (cm ²)	ACA (mm)	MARg (%)
17,61	1	DEP	5,55	15,39	0,59	-24,14	37,23	1,146	1,481	1,81	0,632	-0,58
		DECA	2	1	4	1	1	1	1	1	3	8

AVALIAÇÃO DE CARÇAÇA - SOBREANO

PESO	AOL	AOL / 100kg	RATIO	MAR	EGS	EGS / 100kg	PICANHA
464	70,78	15,26	0,53	1,81	2,63	0,57	4,71

PRÉ-SELECIONADO PNAT 2022



CLIQUE NA IMAGEM



PARA VER O VÍDEO

VRJO - José Olavo Borges Mendes e Filhos

ACALENTHO DA VRJO

RG: VRJO A 6461 • NASC.: 06/08/2020 • MACHO • 32 MESES

HUNO DA MN
CAMPEÃO DA MN

D1342 DA MN

CIFRÃO FVC

PLAYBOY MAT.

HORDA FVC

RABDA RMVC

DESTINO DA PRIM.

LANUR DA VRJO

INDIANA TE DA VRJO

X UPIRA DA VRJO

BITELO DS

PORTEIRA DA VRJO

ISLLENA TE DA VRJO

Peso: 830 Kg • CE: 42 cm

IABCZ	DECA	Z PMGZ	PD (kg)	PS (kg)	PM-EM (kg)	IPP (dias)	STAY%	PE-365 (cm)	PE-450 (cm)	AOL (cm ²)	ACA (mm)	MARg (%)
13,46	1	DEP	6,7	11,78	0,99	-17,18	34,39	0,301	0,764	1,9	1,769	-0,28
		DECA	1	1	3	1	2	3	1	1	1	7

AVALIAÇÃO DE CARÇAÇA - SOBREANO

PESO	AOL	AOL / 100kg	RATIO	MAR	EGS	EGS / 100kg	PICANHA
467	72,57	15,54	0,56	1,89	2,41	0,52	3,76

PRÉ-SELECIONADO PNAT 2022



CLIQUE NA IMAGEM



PARA VER O VÍDEO

VRJO - José Olavo Borges Mendes e Filhos

AIRON DA VRJO

RG: VRJO A 6470 • NASC.: 12/08/2020 • MACHO • 32 MESES

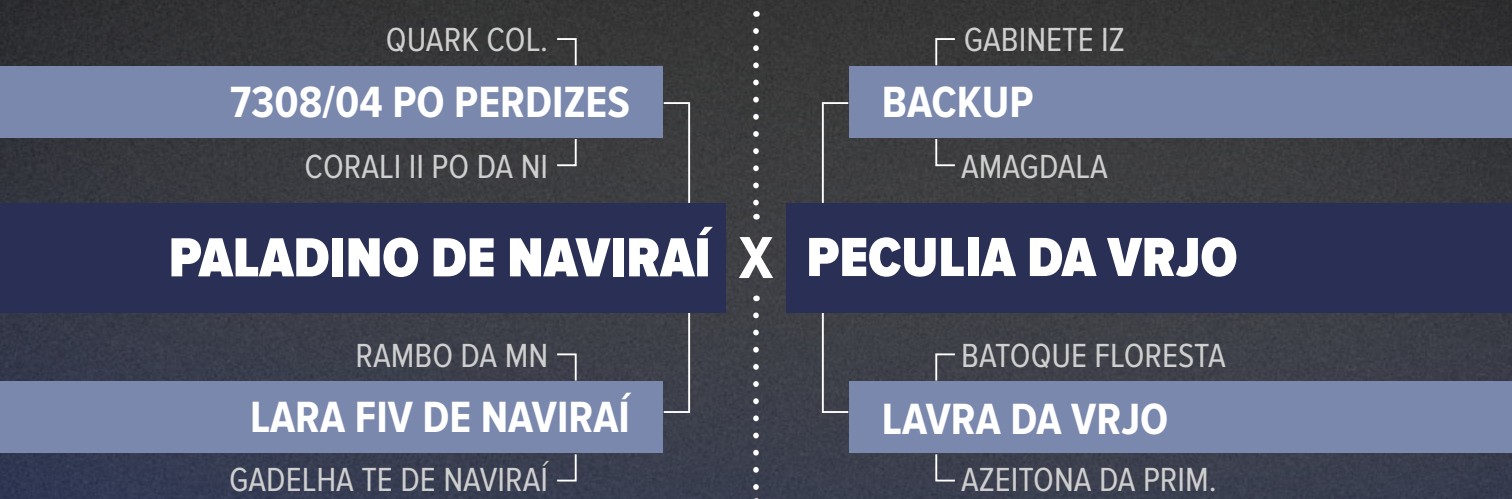

Peso: 865 Kg • CE: 39 cm

IABCZ	DECA	Z PMGZ	PD (kg)	PS (kg)	PM-EM (kg)	IPP (dias)	STAY%	PE-365 (cm)	PE-450 (cm)	AOL (cm ²)	ACA (mm)	MARg (%)
12,15	1	DEP	3,14	11,29	3,27	-15,08	33,11	0,326	0,255	1,217	-0,02	0,77
		DECA	3	1	1	1	3	3	4	2	5	2

AVALIAÇÃO DE CARÇA - SOBREANO

PESO	AOL	AOL / 100kg	RATIO	MAR	EGS	EGS / 100kg	PICANHA
465	68,98	14,83	0,54	2,03	2,02	0,43	3,29

PRÉ-SELECIONADO PNAT 2022



CLIQUE NA IMAGEM



PARA VER O VÍDEO

VRJO - José Olavo Borges Mendes e Filhos

ARISCO DA VRJO

RG: VRJO A 6476 • NASC.: 16/08/2020 • MACHO • 32 MESES

B4853 DA MN

C8398 DA MN

C1480 DA MN

CORONEL DA MN

MANH 02 DA MN

C8981 DA MN

B8504 DA MN

JABRIEL FIV DE NAVIRAÍ

NERO FIV DE NAVIRAÍ

NAVIRAÍ 11177-09

UNWARY DA VRJO

BITELO DS

PACIFISTA DA VRJO

LITUANIA DA VRJO

Peso: 884 Kg • CE: 41 cm

IABCZ	DECA	Z PMGZ	PD (kg)	PS (kg)	PM-EM (kg)	IPP (dias)	STAY%	PE-365 (cm)	PE-450 (cm)	AOL (cm ²)	ACA (mm)	MARg (%)
11,69	1	DEP	4,1	15,48	-0,26	-13,29	33,25	0,753	1,257	0,891	-0,028	-0,83
		DECA	3	1	6	2	2	1	1	3	5	9

AVALIAÇÃO DE CARÇA - SOBREANO

PESO	AOL	AOL / 100kg	RATIO	MAR	EGS	EGS / 100kg	PICANHA
500	69,45	13,89	0,54	1,32	3,29	0,66	4,74

PRÉ-SELECIONADO PNAT 2022

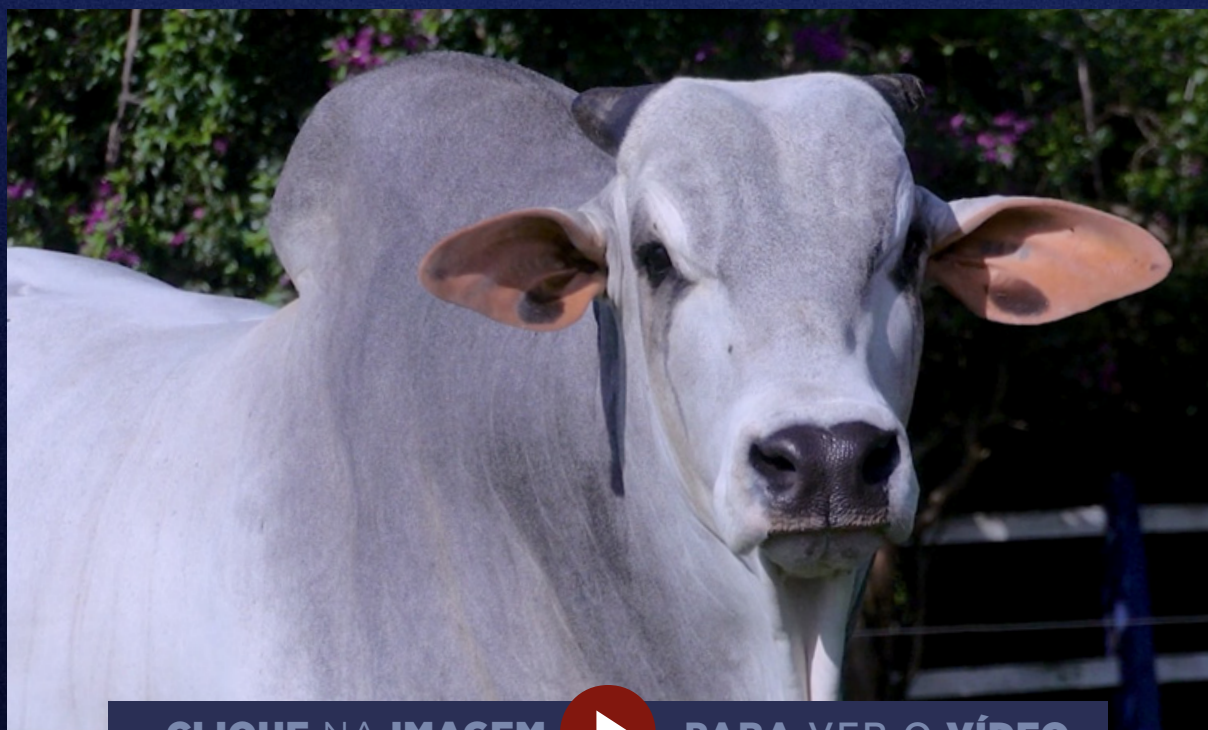

CLIQUE NA IMAGEM



PARA VER O VÍDEO



12

50%
À VENDA

ANIMAL / INDIVIDUAL

VRJO - José Olavo Borges Mendes e Filhos

ACELERADO DA VRJO

RG: VRJO A 6484 • NASC.: 26/08/2020 • MACHO • 32 MESES

REM TORIXORÉU

REM ARMADOR

REM RONDA

REM EMBAIXADOR

REM UPONIC

REM BATITA

REM RABIL

GABINETE IZ

BACKUP

AMAGDALA

PANY DA VRJO

NOBRE TE DA PRIM.

ILIMITADA TE DA VRJO

FORTUNA TE DA VRJO

Peso: 1.166 Kg • CE: 44 cm

iABCZ	DECA	Z PMGZ	PD (kg)	PS (kg)	PM-EM (kg)	IPP (dias)	STAY%	PE-365 (cm)	PE-450 (cm)	AOL (cm ²)	ACA (mm)	MARg (%)
24,6	1	DEP	9,74	20,31	3,43	-22,86	38,54	1,348	1,732	2,234	-0,071	-0,14
		DECA	1	1	1	1	1	1	1	1	6	6

AVALIAÇÃO DE CARÇAÇA - ATUAL

PESO	AOL	AOL / 100kg	RATIO	MAR	EGS	EGS / 100kg	PICANHA
1.070	121,79	11,38	0,63	3,26	8,94	0,84	19,3

PRÉ-SELECIONADO PNAT 2022
CONTRATADO PELA CENTRAL GENEX EM ABRIL/2023



CLIQUE NA IMAGEM



PARA VER O VÍDEO

VRJO - José Olavo Borges Mendes e Filhos

ACRE DA VRJO

RG: VRJO A 6495 • NASC.: 05/09/2020 • MACHO • 31 MESES

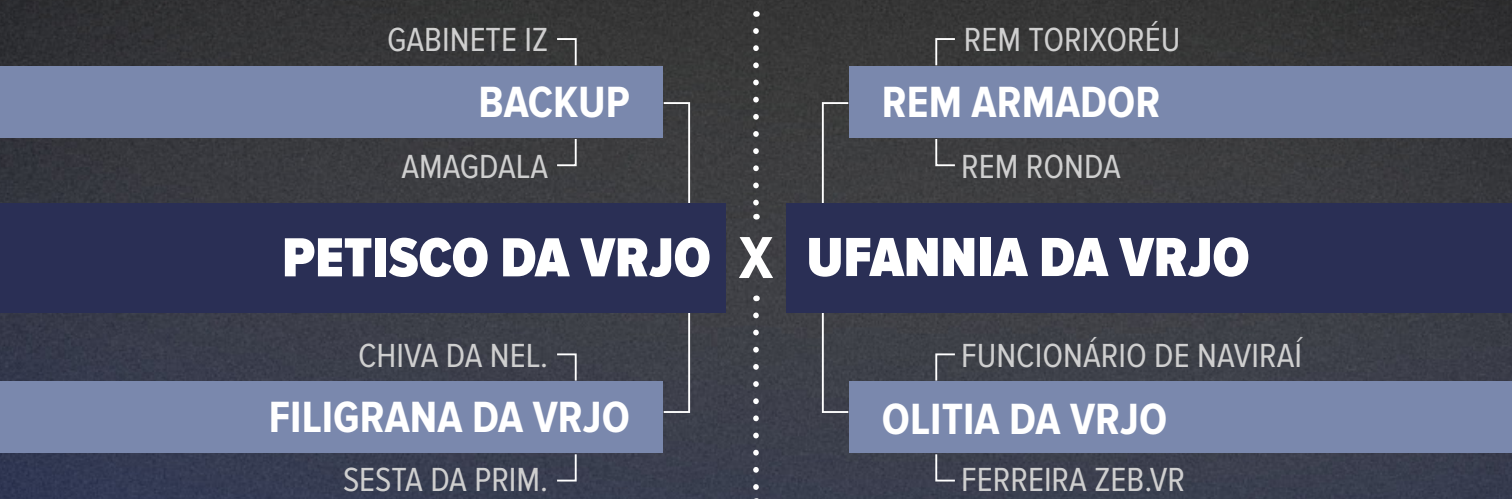

Peso: 812 Kg • CE: 39 cm

IABCZ	DECA	Z PMGZ	PD (kg)	PS (kg)	PM-EM (kg)	IPP (dias)	STAY%	PE-365 (cm)	PE-450 (cm)	AOL (cm ²)	ACA (mm)	MARg (%)
13,49	1	DEP	4,75	12,26	3,27	-6,76	34,69	0,616	0,928	2,124	1,154	1,26
		DECA	2	1	1	3	2	1	1	1	1	1

AVALIAÇÃO DE CARÇAÇA - SOBREANO

PESO	AOL	AOL / 100kg	RATIO	MAR	EGS	EGS / 100kg	PICANHA
418	66,01	15,79	0,59	2,65	2,77	0,66	4,85

PRÉ-SELECIONADO PNAT 2022



CLIQUE NA IMAGEM



PARA VER O VÍDEO

VRJO - José Olavo Borges Mendes e Filhos

AUTORIDADE DA VRJO

RG: VRJO A 6507 • NASC.: 12/09/2020 • MACHO • 31 MESES

NEHRU MAT.

SHERLOCK MAT.

POLIANA MAT.

BATMAN MAT.

REM TORIXORÉU

TAIPA MAT.

LOLITA MAT.

GABINETE IZ

BACKUP

AMAGDALA

PROPOSTA DA VRJO

LUX GRANUTU TE

ILUXIA DA VRJO

ESPECIARIA DA VRJO

Peso: 870 Kg • CE: 41 cm

iABCZ	DECA	Z _{PMGZ}	PD (kg)	PS (kg)	PM-EM (kg)	IPP (dias)	STAY%	PE-365 (cm)	PE-450 (cm)	AOL (cm ²)	ACA (mm)	MARg (%)
13,69	1	DEP	5,97	14,67	2,17	-13,53	34,32	-0,034	0,564	2,037	0,653	0,65
		DECA	1	1	1	2	2	6	2	1	3	2

AVALIAÇÃO DE CARCAÇA - SOBREANO

PESO	AOL	AOL / 100kg	RATIO	MAR	EGS	EGS / 100kg	PICANHA
458	72,72	15,88	0,49	2,4	2,78	0,61	4,24

PRÉ-SELECIONADO PNAT 2022



CLIQUE NA IMAGEM



PARA VER O VÍDEO

VRJO - José Olavo Borges Mendes e Filhos

AUSAT DA VRJO

RG: VRJO A 6518 • NASC.: 17/09/2020 • MACHO • 31 MESES

B9707 DA MN

BOEING FIV CAMPARINO

INFLUÊNCIA DE NAVIRAÍ

THOR DA VRJO

BITELO DS

PARACELLI DA VRJO

MELISSA DA VRJO

7308/04 PO PERDIZES

TRUCK DA ALO BRASIL

2014 DA ALO BRASIL

UDIANNE DA VRJO

TRIUNFO FIV DO JHV

QUERELA DA VRJO

AVELÃ DA PRIM

Peso: 810 Kg • CE: 41 cm

IABCZ	DECA	Z PMGZ	PD (kg)	PS (kg)	PM-EM (kg)	IPP (dias)	STAY%	PE-365 (cm)	PE-450 (cm)	AOL (cm ²)	ACA (mm)	MARg (%)
12,71	1	DEP	3,6	10,65	3,53	-11,26	34,25	0,789	0,908	1,688	0,669	-0,54
		DECA	3	2	1	2	2	1	1	1	3	8

AVALIAÇÃO DE CARCAÇA - ATUAL

PESO	AOL	AOL / 100kg	RATIO	MAR	EGS	EGS / 100kg	PICANHA
777	96,08	12,37	0,57	3,6	8,47	1,09	11,78

PRÉ-SELECIONADO PNAT 2022



CLIQUE NA IMAGEM



PARA VER O VÍDEO

VRJO - José Olavo Borges Mendes e Filhos

AVENTUREIRO DA VRJO

RG: VRJO A 6526 • NASC.: 27/09/2020 • MACHO • 31 MESES

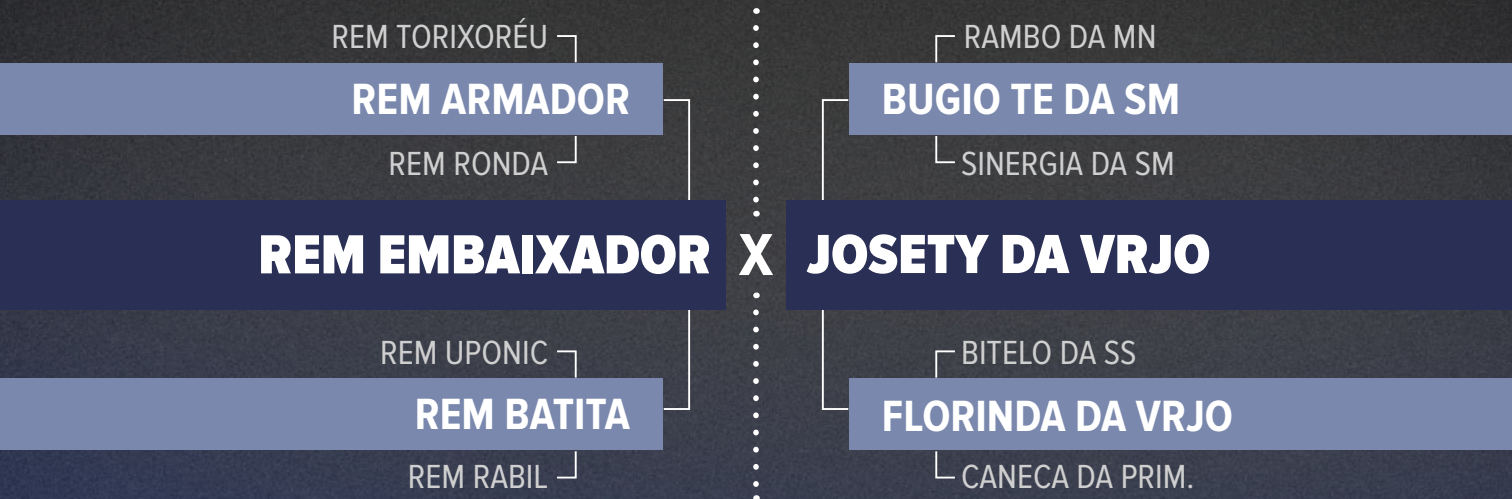

Peso: 813 Kg • CE: 43 cm

IABCZ	DECA	Z PMGZ	PD (kg)	PS (kg)	PM-EM (kg)	IPP (dias)	STAY%	PE-365 (cm)	PE-450 (cm)	AOL (cm ²)	ACA (mm)	MARg (%)
14,31	1	DEP	6,09	13,18	2,17	-9,09	33,49	1,315	1,768	0,433	-0,363	-1,52
		DECA	1	1	1	3	2	1	1	4	7	10

AVALIAÇÃO DE CARÇAÇA - ATUAL

PESO	AOL	AOL / 100kg	RATIO	MAR	EGS	EGS / 100kg	PICANHA
725	91,97	12,69	0,59	3,02	5,26	0,73	9,97

PRÉ-SELECIONADO PNAT 2022

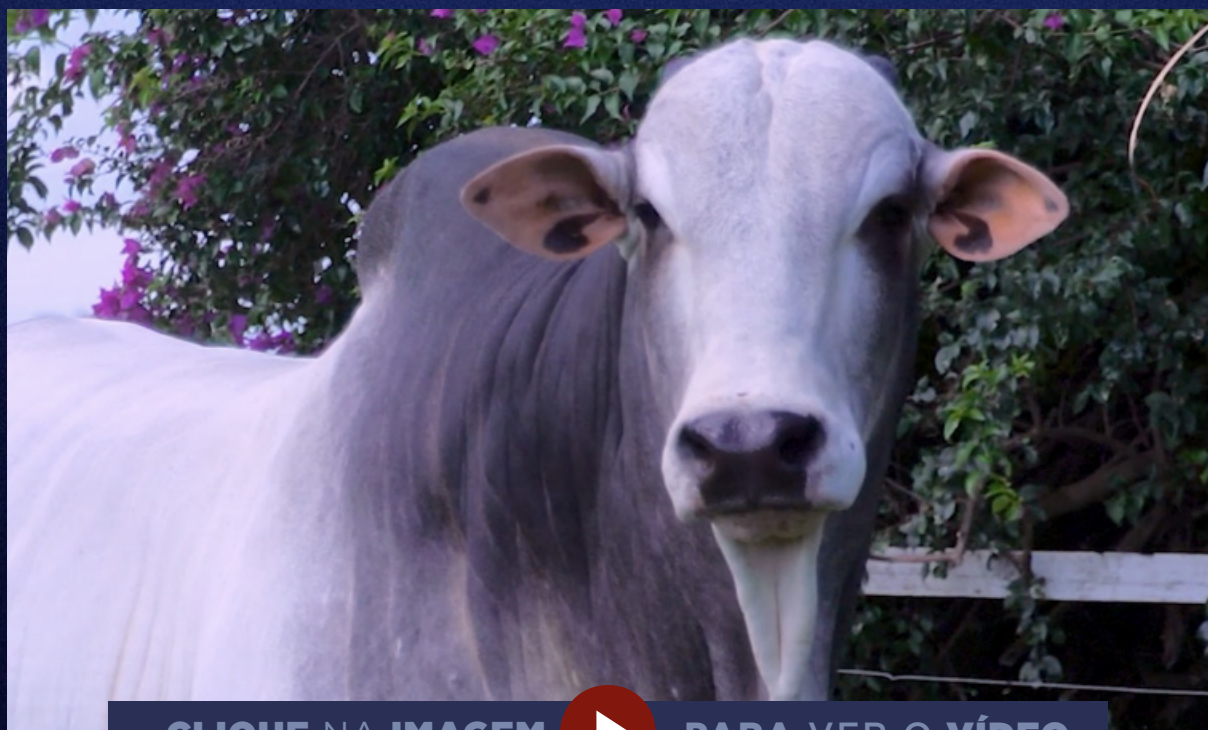

CLIQUE NA IMAGEM



PARA VER O VÍDEO

VRJO - José Olavo Borges Mendes e Filhos

ASPECTO DA VRJO

RG: VRJO A 6528 • NASC.: 28/09/2020 • MACHO • 31 MESES

HUNO DA MN
CAMPEÃO DA MN

D1342 DA MN

CIFRÃO FVC

PLAYBOY MAT.

HORDA FVC

RABDA RMVC

7308/04 PO PERDIZES

TRUCK DA ALO BRASIL

2014 DA ALO BRASIL

UCHUAIA DA VRJO

NOBRE TE DA PRIM.

IAMY FIV DA VRJO

HAYDEE DA JAVA

Peso: 863 Kg • CE: 43 cm

IABCZ	DECA	Z PMGZ	PD (kg)	PS (kg)	PM-EM (kg)	IPP (dias)	STAY%	PE-365 (cm)	PE-450 (cm)	AOL (cm ²)	ACA (mm)	MARg (%)
18,62	1	DEP	6,22	17,35	2,19	-21,49	37,56	0,736	1	3,095	2,375	0,47
		DECA	1	1	1	1	1	1	1	1	1	3

AVALIAÇÃO DE CARÇAÇA - ATUAL

PESO	AOL	AOL / 100kg	RATIO	MAR	EGS	EGS / 100kg	PICANHA
740	122,01	16,49	0,66	3,15	7,53	1,02	9,46

PRÉ-SELECIONADO PNAT 2022



CLIQUE NA IMAGEM



PARA VER O VÍDEO

VRJO - José Olavo Borges Mendes e Filhos

APHOGEU DA VRJO

RG: VRJO A 6538 • NASC.: 04/10/2020 • MACHO • 30 MESES

NEHRU MAT.
SHERLOCK MAT.

POLIANA MAT.

BATMAN MAT.

REM TORIXORÉU

TAIPA MAT.

LOLITA MAT.

RAMBO DA MN

BRADO S.MARINA

XAMANA DA JANDAIA

SACARIA DA VRJO

CHIVA DA NEL.

ESTÁTICA DA VRJO

SECIA DA PRIM.

Peso: 880 Kg • CE: 44 cm

IABCZ	DECA	Z PMGZ	PD (kg)	PS (kg)	PM-EM (kg)	IPP (dias)	STAY%	PE-365 (cm)	PE-450 (cm)	AOL (cm ²)	ACA (mm)	MARg (%)
12,51	1	DEP	6,99	14,95	2,45	-1,85	30,66	1,15	0,786	0,932	-0,268	-0,64
		DECA	1	1	1	5	5	1	1	3	6	8

AVALIAÇÃO DE CARÇAÇA - SOBREANO

PESO	AOL	AOL / 100kg	RATIO	MAR	EGS	EGS / 100kg	PICANHA
468	74,33	15,88	0,52	1,27	2,74	0,59	5,21

PRÉ-SELECIONADO PNAT 2022

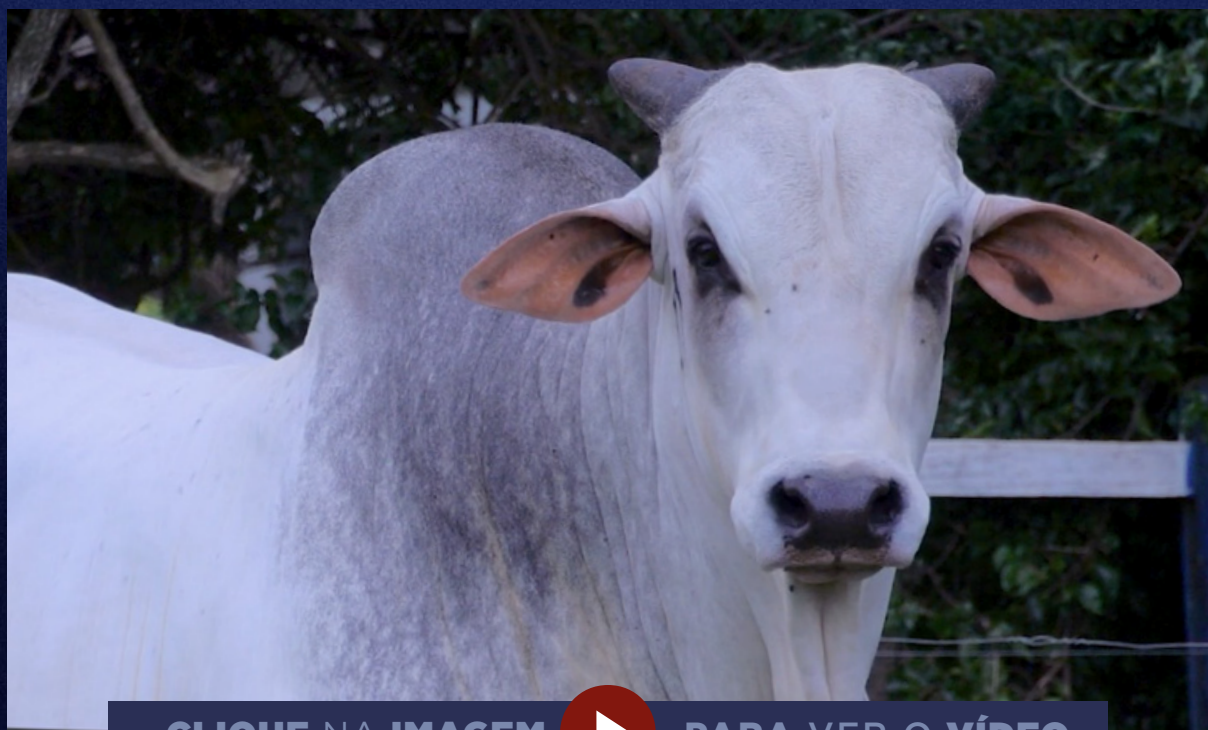

CLIQUE NA IMAGEM



PARA VER O VÍDEO

VRJO - José Olavo Borges Mendes e Filhos

ASAFE DA VRJO

RG: VRJO A 6543 • NASC.: 06/10/2020 • MACHO • 30 MESES

B4853 DA MN

C8398 DA MN

C1480 DA MN

CORONEL DA MN

MANH 02 DA MN

C8981 DA MN

B8504 DA MN

PROVADOR IZ

NAVIRÁÍ FIV LINHO

BISCA DA SM

TAHITI DA VRJO

BITELO DA SS

RANI FIV DA VRJO

CAPITU TE S.NILZA

Peso: 843 Kg • CE: 41 cm

iABCZ	DECA	PMGZ	PD (kg)	PS (kg)	PM-EM (kg)	IPP (dias)	STAY%	PE-365 (cm)	PE-450 (cm)	AOL (cm ²)	ACA (mm)	MARg (%)
			10,45	2	DEP	3,02	10,99	0,07	-12,26	34,14	0,649	1,173
		DECA	4	1	6	2	2	1	1	5	4	6

AVALIAÇÃO DE CARÇAÇA - SOBREANO							
PESO	AOL	AOL / 100kg	RATIO	MAR	EGS	EGS / 100kg	PICANHA
348	60,19	17,3	0,51	1,45	2,67	0,77	4,71

PRÉ-SELECIONADO PNAT 2022



CLIQUE NA IMAGEM



PARA VER O VÍDEO

VRJO - José Olavo Borges Mendes e Filhos

ALLAN DA VRJO

RG: VRJO A 6545 • NASC.: 06/10/2020 • MACHO • 30 MESES



Peso: 925 Kg • CE: 41 cm

IABCZ	DECA	Z PMGZ	PD (kg)	PS (kg)	PM-EM (kg)	IPP (dias)	STAY%	PE-365 (cm)	PE-450 (cm)	AOL (cm ²)	ACA (mm)	MARg (%)
17,82	1	DEP	7,57	17,31	3,15	-12,68	35,34	0,484	0,885	2,822	1,245	0,26
		DECA	1	1	1	2	1	2	1	1	1	4

AVALIAÇÃO DE CARÇAÇA - ATUAL

PESO	AOL	AOL / 100kg	RATIO	MAR	EGS	EGS / 100kg	PICANHA
790	114,73	14,52	0,62	3,03	6,56	0,83	8,04

PRÉ-SELECIONADO PNAT 2022



CLIQUE NA IMAGEM



PARA VER O VÍDEO

VRJO - José Olavo Borges Mendes e Filhos

ASLAN DA VRJO

RG: VRJO A 6565 • NASC.: 30/10/2020 • MACHO • 29 MESES

GABINETE IZ

BACKUP

AMAGDALA

PETISCO DA VRJO

CHIVA DA NEL.

FILIGRANA DA VRJO

SESTA DA PRIM.

7308/04 PO PERDIZES

TRUCK DA ALO BRASIL

2014 DA ALO BRASIL

UHRANIA DA VRJO

NOBRE TE DA PRIM.

JESUÍTA FIV DA VRJO

PITUKA POI TE PRIM.

Peso: 805 Kg • CE: 40 cm

IABCZ	DECA	Z PMGZ	PD (kg)	PS (kg)	PM-EM (kg)	IPP (dias)	STAY%	PE-365 (cm)	PE-450 (cm)	AOL (cm ²)	ACA (mm)	MARg (%)
14,92	1	DEP	6,16	13,98	2,33	-9,83	35,32	0,53	0,915	2,568	0,618	1,33
		DECA	1	1	1	3	1	1	1	1	3	1

AVALIAÇÃO DE CARÇAÇA - SOBREANO

PESO	AOL	AOL / 100kg	RATIO	MAR	EGS	EGS / 100kg	PICANHA
407	61,81	15,19	0,51	1,83	2,84	0,7	4,24

PRÉ-SELECIONADO PNAT 2022

CLASSIFICAÇÃO SUPERIOR 1943^a PGP - 28^a FAZ. PRIMAVERA - 13^o LUGAR



CLIQUE NA IMAGEM



PARA VER O VÍDEO

VRJO - José Olavo Borges Mendes e Filhos

ALONSO DA VRJO

RG: VRJO A 6596 • NASC.: 18/11/2020 • MACHO • 29 MESES

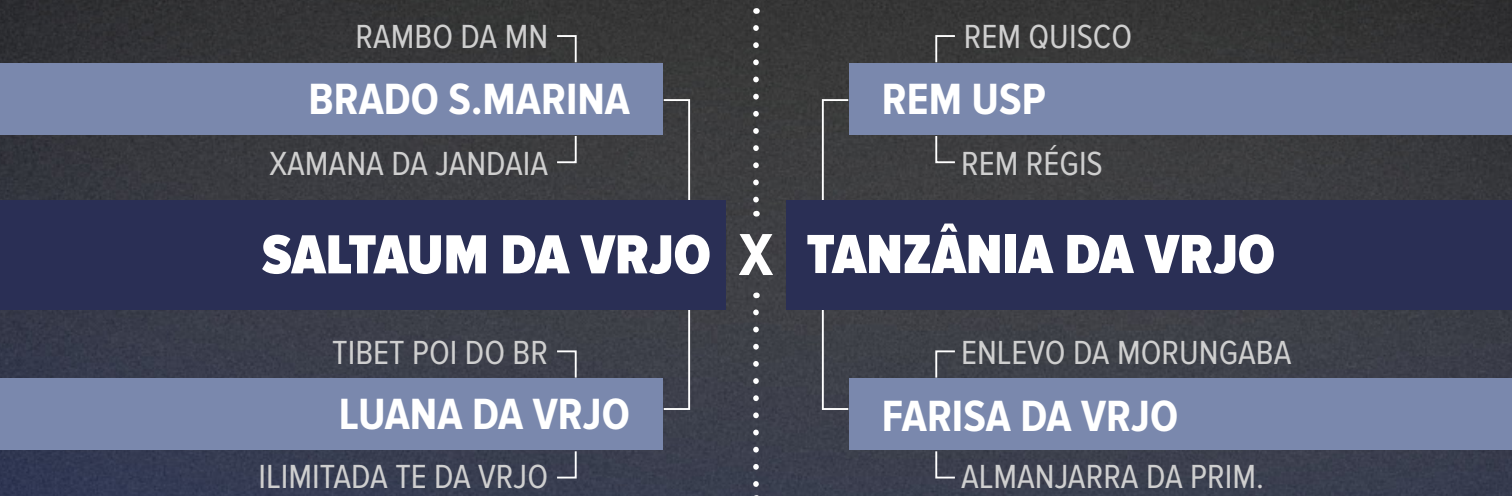

Peso: 833 Kg • CE: 41 cm

IABCZ	DECA	Z PMGZ	PD (kg)	PS (kg)	PM-EM (kg)	IPP (dias)	STAY%	PE-365 (cm)	PE-450 (cm)	AOL (cm ²)	ACA (mm)	MARg (%)
15,89	1	DEP	6,51	19,07	2,62	-12,05	32,71	0,711	0,935	0,607	-0,946	0,13
		DECA	1	1	1	2	3	1	1	4	9	5

AVALIAÇÃO DE CARÇAÇA - SOBREANO

PESO	AOL	AOL / 100kg	RATIO	MAR	EGS	EGS / 100kg	PICANHA
447	61,21	13,69	0,56	2,97	2,81	0,63	3,77

PRÉ-SELECIONADO PNAT 2022



CLIQUE NA IMAGEM



PARA VER O VÍDEO

VRJO - José Olavo Borges Mendes e Filhos

ARRIMO DA VRJO

RG: VRJO A 6608 • NASC.: 22/11/2020 • MACHO • 29 MESES

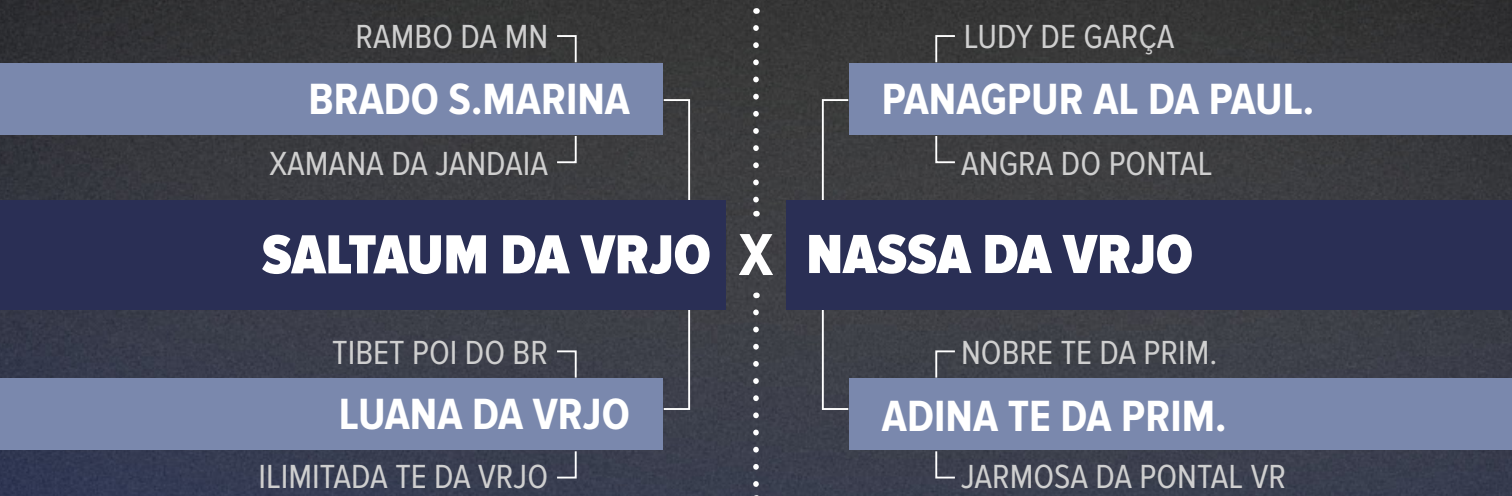

Peso: 835 Kg • CE: 40 cm

iABCZ	DECA	Z PMGZ	PD (kg)	PS (kg)	PM-EM (kg)	IPP (dias)	STAY%	PE-365 (cm)	PE-450 (cm)	AOL (cm ²)	ACA (mm)	MARg (%)
12,48	1	DEP	5,32	18,99	1,39	-11,38	31,88	0,296	0,159	1,525	-0,618	-0,48
		DECA	2	1	3	2	4	3	5	2	8	8

AValiação de Carcaça - Atual

PESO	AOL	AOL / 100kg	RATIO	MAR	EGS	EGS / 100kg	PICANHA
750	94,91	12,65	0,57	1,88	6,12	0,82	9,49

PRÉ-SELECIONADO PNAT 2022
CLASSIFICAÇÃO ELITE 1943^a PGP - 28^a FAZ. PRIMAVERA - 7^o LUGAR



CLIQUE NA IMAGEM



PARA VER O VÍDEO

VRJO - José Olavo Borges Mendes e Filhos

BHASKAR DA VRJO

RG: VRJO A 6662 • NASC.: 14/03/2021 • MACHO • 25 MESES

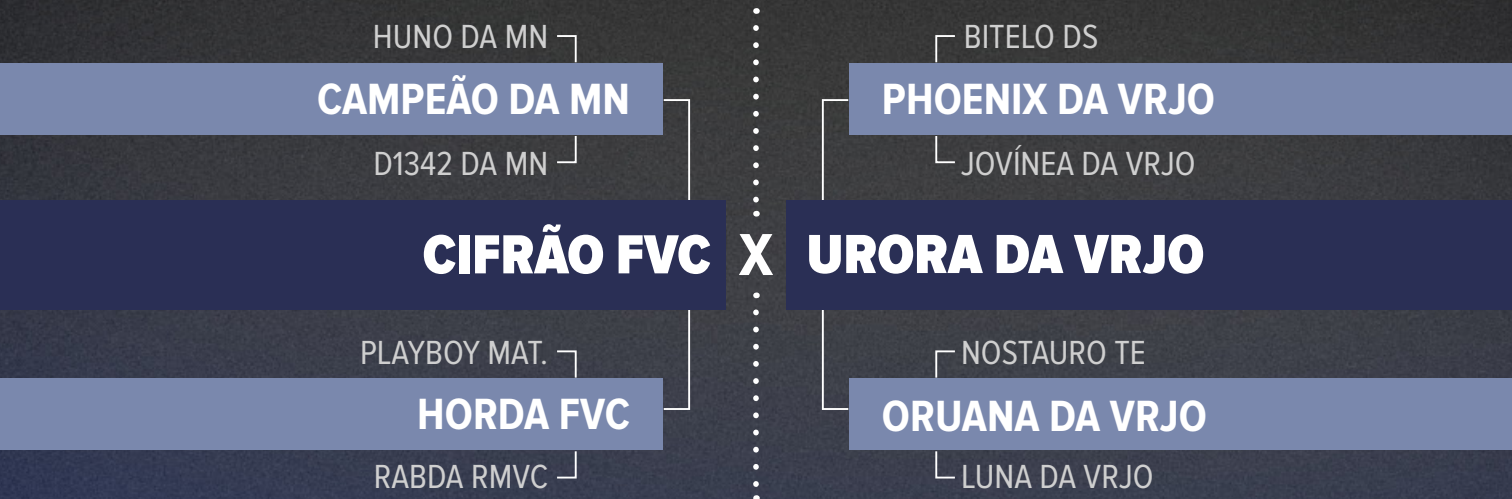

Peso: 795 Kg • CE: 36 cm

IABCZ	DECA	Z PMGZ	PD (kg)	PS (kg)	PM-EM (kg)	IPP (dias)	STAY%	PE-365 (cm)	PE-450 (cm)	AOL (cm ²)	ACA (mm)	MARg (%)
11,96	1	DEP	5,94	10	2,53	-9,86	34,11	0,231	0,457	1,558	1,439	-0,05
		DECA	1	2	1	2	2	4	3	2	1	6

AValiação de Carcaça - Atual

PESO	AOL	AOL / 100kg	RATIO	MAR	EGS	EGS / 100kg	PICANHA
715	110,66	15,48	0,62	3,83	12,71	1,78	19,34



CLIQUE NA IMAGEM



PARA VER O VÍDEO

CONVIDADOS *Especiais*

28ª EDIÇÃO

LEILÃO

NOVA ERA

VRJO

& CONVIDADOS

2023



FAZENDA MATA DO CAFÉ
SELEÇÃO DE GADO NELORE DESDE 1960

EAM



Alcyr Mendonça Júnior

MÚSICO FIV DA MATA

RG: EAM 6726 • NASC.: 08/10/2020 • MACHO • 30 MESES

REM QUISCO

REM USP

REM RÉGIS

REM ESMALTADO

BACKUP

REM TANKEIA

REM PUNK

LUDY DE GARÇA

BITELO DA SS

TAREFA DA SS

JATANY FIV DA MATA

1646 DA MN

JATANY TE AJJ

RINHA CS

Peso: 980 Kg • CE: 44 cm

iABCZ	DECA	Z PMGZ	PD (kg)	PS (kg)	PM-EM (kg)	IPP (dias)	STAY%	PE-365 (cm)	PE-450 (cm)	AOL (cm ²)	ACA (mm)	MARg (%)
16,21	1	DEP	5,82	10,69	1,58	-28,01	35,62	0,76	1,05	0,07	-0,31	1,03
		DECA	1	2	2	1	1	1	1	6	7	1

PRÉ-SELECIONADO PNAT 2022

DESTAQUE NO INTRA REBANHO, SENDO ELITE PARA PESO À DESMAMA, SUPERIOR PARA PESO AO ANO E SOBREANO

NA RAÇA, DESTAQUE ABSOLUTO, SENDO ELITE PARA TODAS AS IDADES PADRÃO

FOI 42% ACIMA DA MÉDIA DA RAÇA PARA PESO À DESMAMA, 68% ACIMA PARA PESO AO ANO E 45% ACIMA PARA PESO AO SOBREANO



CLIQUE NA IMAGEM



PARA VER O VÍDEO

Alcyr Mendonça Júnior

MUSCULOSO FIV DA MATA

RG: **EAM 6730** • NASC.: **09/10/2020** • MACHO • 31 MESES

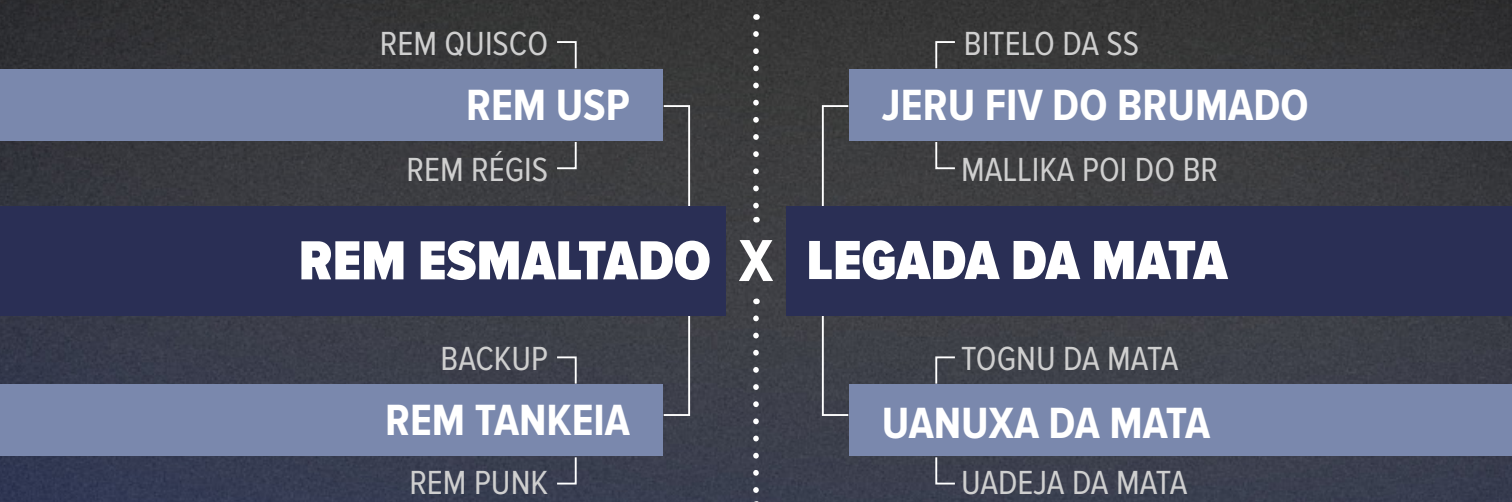

Peso: 925 Kg • CE: 41 cm

iABCZ	DECA	PMGZ	PD (kg)	PS (kg)	PM-EM (kg)	IPP (dias)	STAY%	PE-365 (cm)	PE-450 (cm)	AOL (cm ²)	ACA (mm)	MARg (%)
15,3	1	DEP	6,09	13,3	2,05	-17,85	35,56	0,47	0,58	1,03	0,42	0,38
		DECA	1	1	2	1	1	2	2	3	4	3

PRÉ-SELECIONADO PNAT 2022

ELITE PARA PESO À DESMAMA, SENDO 28% ACIMA DA MÉDIA DA RAÇA,
55% ACIMA PARA PESO AO ANO E 35% ACIMA PARA PESO AO SOBREANO
COMPLETANDO ELITE AOS 210, 365 E 450 DIAS



CLIQUE NA IMAGEM



PARA VER O VÍDEO

EBO Agropecuária - Carpa Serrana / Gilberto Silva - Fazenda Chaparral

IRON CARPA

RG: **EBO B 5613** • NASC.: **04/01/2021** • MACHO • 27 MESES

GANHOSO

BIG DO BJ

LOURA DA PRIM.

LOGAN DA DI GENIO

QUARK COL.

GAVINA DA DI GENIO

APOSTILHA FIV DA AIMORÉ

BRADO S.MARINA

LANDAU DA DI GENIO

DIMA DA DI GENIO

6949 FIV CARPA

BACKUP

9485 DA CARPA

CARPA 5349 DA CARPA

Peso: 878 Kg • CE: 41 cm

iABCZ	DECA	Z _{PMGZ}	PD (kg)	PS (kg)	PM-EM (kg)	IPP (dias)	STAY%	PE-365 (cm)	PE-450 (cm)	AOL (cm ²)	ACA (mm)	MARg (%)
14,68	1	DEP	9,13	14,47	0,79	-11,29	34,23	0,168	0,24	2,352	0,882	1,47
		DECA	1	1	4	2	2	4	4	1	2	1

AVALIÇÃO DE CARÇA

PESO	AOL	AOL / 100kg	RATIO	MAR	EGS	EGS / 100kg	PICANHA
880	154,24	17,53	0,59	4,32	8,36	0,95	14,92

PRÉ- SELECIONADO PNAT 2022

IRON SE DESTACA PELA SUA PRECOCIDADE, QUALIDADE DE CARÇA E RACIAL IMPECÁVEL. TUDO ISSO CONSOLIDADO POR SUAS MEDIDAS DE ULTRASSONOGRAFIA.

SEU IRMÃO, GAIO CARPA, COMERCIALIZADO NESTE EVENTO EM 2022, INTEGRA A BATERIA DE REPRODUTORES DA ABS PECPLAN.

SUA MÃE, ESMERALDA FIV CARPA ("6949"), IRMÃ PRÓPRIA DO EURO FIV CARPA, REPRODUTOR DESTAQUE DO PLANTEL.

SUA AVÓ 9485 CARPA, TEVE 10 CRIAS NATURAIS, APRESENTANDO UMA FICHA REPRODUTIVA IMPECÁVEL.



CLIQUE NA IMAGEM



PARA VER O VÍDEO

Japaranduba Fazenda Reunidas

9427 FIV DA JAPARANDUBA

RG: JAPA 9427 • NASC.: 29/03/2019 • MACHO • 49 MESES

QUARK COL.

7308/04 PO PERDIZES

CORALI II PO DA NI

TRUCK DA ALO BRASIL

TECELÃO DA SM

2014 DA ALO BRASIL

2429 DO MNS

B8951 DA MN

JAMANTA DA MN

B9370 DA MN

MILLENE JAPARANDUBA

DIFERENTE DA VALÔNIA

ILHA JAPARANDUBA

DRUSKA JAPARANDUBA

Peso: 1.030 Kg • CE: 40 cm

iABCZ	DECA	PMGZ	PD (kg)	PS (kg)	PM-EM (kg)	IPP (dias)	STAY%	PE-365 (cm)	PE-450 (cm)	AOL (cm ²)	ACA (mm)	MARg (%)
16,59	1	DEP	3,37	13,96	3,66	-14,52	37,29	0,856	1,182	2,887	0,731	0,37
		DECA	3	1	1	1	1	1	1	1	2	4

DESTAQUE ENTRE CONTEMPORÂNEOS, FOI SELECIONADO PARA REPASSE DE NOVILHA DA JAPARANDUBA NA ESTAÇÃO DE MONTA 2021/2022 E REPASSE DE VACAS NA ESTAÇÃO DE MONTA 2022/2023.

FILHO DE UMA DAS PRINCIPAIS DOADORAS DO PROJETO JAPARANDUBA GANAR, MILLENE JAPARANDUBA, MATRIZ QUE JÁ PRODUZIU MAIS DE 150 EMBRIÕES.

BOM DE TIPO, BOM DE AVALIAÇÃO GENÉTICA, BOM DE FERTILIDADE E BOM DE DESEMPENHO. TOURO PROVADO!



CLIQUE NA IMAGEM



PARA VER O VÍDEO

Nelore da Bambu

2156 DA BAMBÚ

RG: AFOM 2156 • NASC.: 01/09/2020 • MACHO • 31 MESES

REM TORIXORÉU

REM ARMADOR

REM RONDA

REM DULLDOG

REM RICKET

REM URIRI

REM SIRIRI

HUNO DA MN

CAMPEÃO DA MN

D1342 DA MN

FIDELINA DA BAMBÚ

TECELÃO DA SM

ROSEMARY RMVC

LARA V FIV MAT.

Peso: 850 Kg • CE: 39 cm

iABCZ	DECA	PMGZ	PD (kg)	PS (kg)	PM-EM (kg)	IPP (dias)	STAY%	PE-365 (cm)	PE-450 (cm)	AOL (cm ²)	ACA (mm)	MARg (%)
27,27	1	DEP	9,2	18,35	7,4	-13,49	43,17	0,96	1,43	2,29	1,91	0,38
		DECA	1	1	1	2	1	1	1	1	1	4

PRÉ- SELECIONADO PNAT 2022

POSSUI ATESTADO DO CSG - CERTIFICADO DE SUPERIORIDADE GENÉTICA – Z IMPRESSIONA PELO SEU EXCELENTE ARQUEAMENTO DE COSTELAS E MUSCULATURA. FOI DESTAQUE NA AVALIAÇÃO DO INTRA REBANHO, SE CLASSIFICANDO COMO SUPERIOR PARA PERÍMETRO ESCROTAL, AOL E ACABAMENTO DE CARÇAÇA.



CLIQUE NA IMAGEM



PARA VER O VÍDEO

Nelore da Bambu

2240 DA BAMBU

RG: **AFOM 2240** • NASC.: **12/09/2020** • MACHO • 31 MESES

REM TORIXORÉU

REM ARMADOR

REM RONDA

REM DULLDOG

REM RICKET

REM URIRI

REM SIRIRI

GANGES COL.

MUKESH FIV COL.

GAIMACA COL.

QUILAPI COL.

HÉRCULES COL.

MELHORIA COL.

COLMÉIA COL.

Peso: 980 Kg • CE: 39 cm

iABCZ	DECA	PMGZ	PD (kg)	PS (kg)	PM-EM (kg)	IPP (dias)	STAY%	PE-365 (cm)	PE-450 (cm)	AOL (cm ²)	ACA (mm)	MARg (%)
30,29	1	DEP	13,73	30,68	1,98	-34,47	38,78	1,01	1,7	4,03	0,43	1,15
		DECA	1	1	2	1	1	1	1	1	4	1

PRÉ- SELECIONADO PNAT 2022

DESTAQUE ABSOLUTO!

ELITE EM TODAS AS CARACTERÍSTICAS NA AVALIAÇÃO DE ULTRASSONOGRRAFIA E NO INTRA REBANHO (AVAL), TERCEIRO COLOCADO DE UM TOTAL DE 124 ANIMAIS.

ELITE EM TODAS AS IDADES PADRÃO NO CDP DA ABCZ, TENDO SIDO DESMAMADO COM 290kg A PASTO.

DESCENDE DE UMA DAS FAMÍLIAS MAIS CONSISTENTES DO NELORE DA BAMBU.



CLIQUE NA IMAGEM



PARA VER O VÍDEO

Nelore Vera Cruz - Jairo Machado Carneiro Filho

RAGNAR FIV FVC

RG: **FVCP 1109** • NASC.: **08/09/2019** • MACHO • 43 MESES

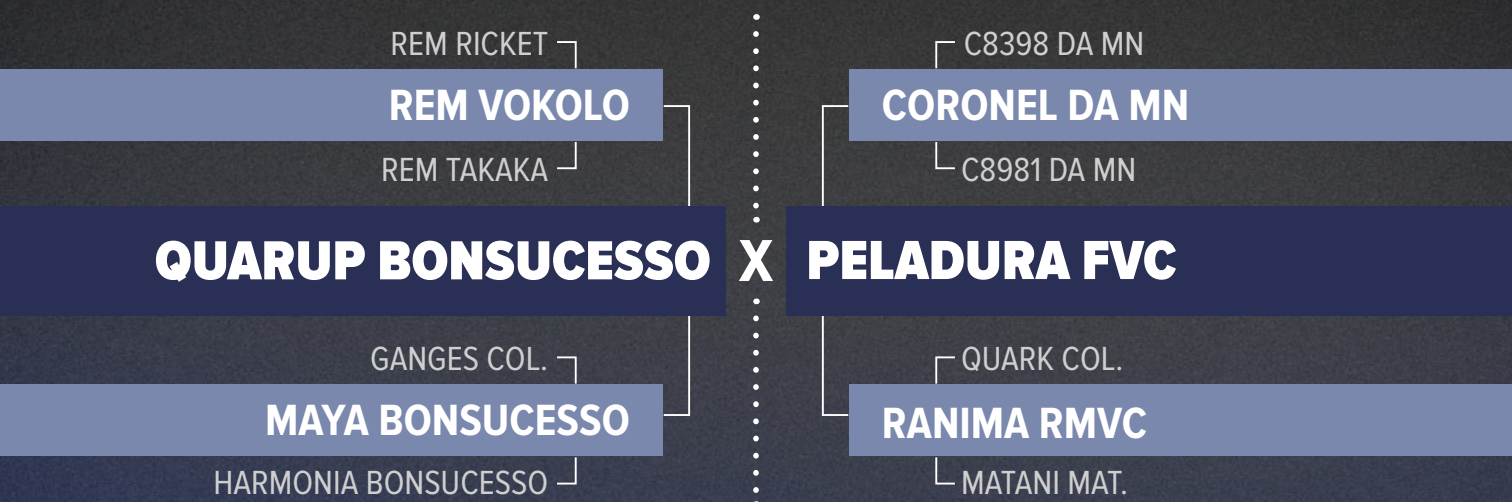

Peso: 972 Kg • CE: 42 cm

iABCZ	DECA	Z PMGZ	PD (kg)	PS (kg)	PM-EM (kg)	IPP (dias)	STAY%	PE-365 (cm)	PE-450 (cm)	AOL (cm ²)	ACA (mm)	MARg (%)
21,8	1	DEP	10,41	17,66	1,73	-17,18	38,62	1,027	1,641	2,299	1,666	-0,17
		DECA	1	1	2	1	1	1	1	1	1	6

MGT _e	TOP
22,4	5%

IQG _g	TOP
30,21	1%

RAGNAR FVC FOI DESTAQUE NA AVALIAÇÃO INTERNA DA VERA CRUZ.
 LINHAGEM ABERTA.
 COLETADO NA CENTRAL SEMEX!
 ACOMPANHAM 300 DOSES DE SÊMEN NA COMPRA DO REPRODUTOR.



CLIQUE NA IMAGEM



PARA VER O VÍDEO

Agro Mata Velha

C2918 FIV J MATA VELHA

RG: MATA C 2918 • NASC.: 20/10/2020 • MACHO • 30 MESES

B9707 DA MN

HUNO DA MN

C1454 DA MN

CAMPEÃO DA MN

KONAN DA MN

D1342 DA MN

C6218 DA MN

ZEFEC ABDALA

QUARK COL.

BNUVA DA COL.

GOLDIE S.MARINA

COLÍRIO DE GARÇA

ARRELHADA DA SM

SESSENTA DA SM

Peso: 814 Kg • CE: 41 cm

iABCZ	DECA	PMGZ	PD (kg)	PS (kg)	PM-EM (kg)	IPP (dias)	STAY%	PE-365 (cm)	PE-450 (cm)	AOL (cm ²)	ACA (mm)	MARg (%)
12,74	1	DEP	2,36	5,62	3,27	-16,9	36,66	0,59	0,78	1,2	2,48	1,12
		DECA	4	4	1	1	1	1	1	2	1	1

PRÉ- SELECIONADO PNAT 2022



CLIQUE NA IMAGEM



PARA VER O VÍDEO

Agro Mata Velha

C3181 MATA VELHA

RG: MATA C 3181 • NASC.: 07/12/2020 • MACHO • 28 MESES

REM TORIXORÉU

REM ARMADOR

REM RONDA

CANADÁ MAT.

BACKUP

VERGUETA MAT.

JAIPA DA MAT.

RAMBO DA MN

BRADO S.MARINA

XAMANA DA JANDAIA

EGRA MATA VELHA

ENLEVO DA MORUNGABA

PROMOTORA MATA VELHA

DIACONISIA MATA VELHA

Peso: 833 Kg • CE: 39 cm

iABCZ	DECA	PMGZ	PD (kg)	PS (kg)	PM-EM (kg)	IPP (dias)	STAY%	PE-365 (cm)	PE-450 (cm)	AOL (cm ²)	ACA (mm)	MARg (%)
15,98	1	DEP	9,66	15,67	1,88	-7,8	33,89	0,75	0,99	1,79	-0,42	-0,08
		DECA	1	1	2	3	2	1	1	1	7	6

PRÉ- SELECIONADO PNAT 2022



CLIQUE NA IMAGEM



PARA VER O VÍDEO

Nelore Grendene

ARAK DA GREN.

RG: **GREN C 2657** • NASC.: **01/10/2020** • MACHO • 30 MESES

HUNO DA MN

CAMPEÃO DA MN

D1342 DA MN

CAMPARI DA GREN.

PROVADOR IZ

1001 FIV GREN.

CH 2346/03

REM TORIXORÉU

REM ARMADOR

REM RONDA

B1272 FIV GREN.

BITELO DS

11773 DA GREN.

2893 DA GREN.

Peso: 832 Kg • CE: 40 cm

iABCZ	DECA	Z PMGZ	PD (kg)	PS (kg)	PM-EM (kg)	IPP (dias)	STAY%	PE-365 (cm)	PE-450 (cm)	AOL (cm ²)	ACA (mm)	MARg (%)
28,69	1	DEP	9,02	22,99	4,86	-26	43,12	1,272	2,033	2,1	2,148	0,32
		DECA	1	1	1	1	1	1	1	1	1	4

MGT _e	TOP
27,09	1%

28ª EDIÇÃO

LEILÃO

NOVA ERA

VRJO

& CONVIDADOS

2023

Shiro Nishimura - Fazenda Araponga

SNI COBRAKAI

RG: SNI A 1480 • NASC.: 23/09/2019 • MACHO • 43 MESES

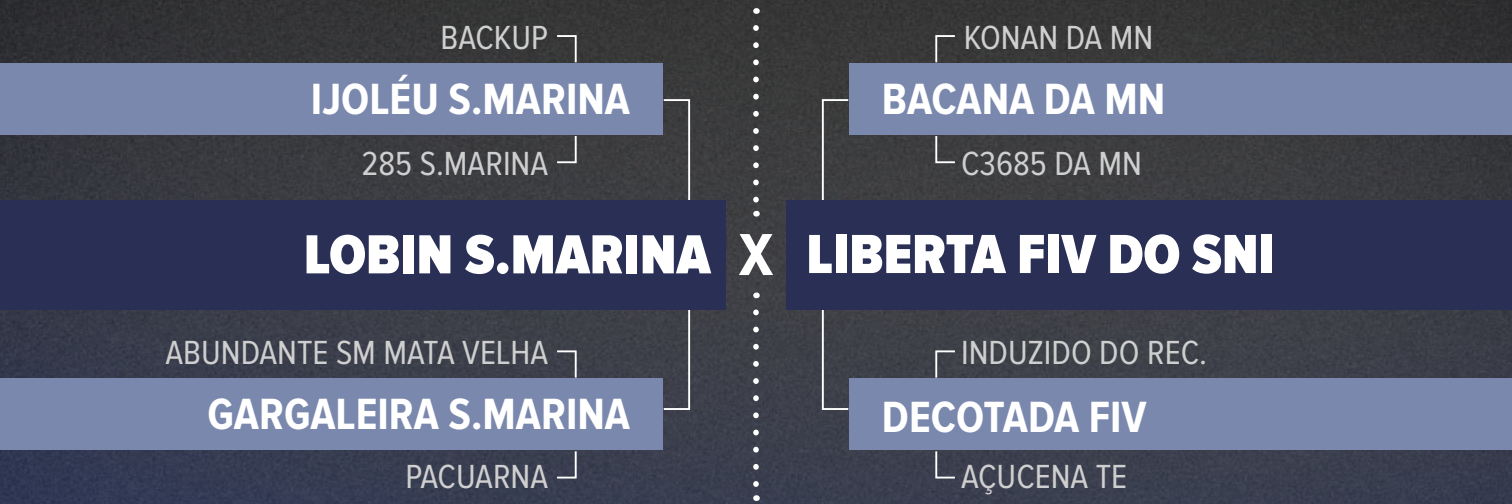

Peso: 1.005 Kg • CE: 49,7 cm

iABCZ	DECA	Z _{PMGZ}	PD (kg)	PS (kg)	PM-EM (kg)	IPP (dias)	STAY%	PE-365 (cm)	PE-450 (cm)	AOL (cm ²)	ACA (mm)	MARg (%)
16,51	1	DEP	3,28	12,23	3,58	-9,68	40,52	0,29	0,77	0,63	3,2	1,99
		DECA	3	1	1	3	1	3	1	4	1	1

IQGg/GP	Percentil	Class.
25.741	3.0%	E

IQGg A	Percentil	Class.
25.741	3.0%	E

AVALIAÇÃO DE CARÇAÇA - ATUAL

PESO	AOL	AOL / 100kg	RATIO	MAR	EGS	EGS / 100kg	PICANHA
1.005	140,70	14,00	0,64	3,75	13,18	1,31	15,07

* FILHO DE LOBIN DE SANTA MARINA, TOURO QUE REÚNE BACKUP E MARISCO EM SEU PEDIGREE, ESTE FOI LÍDER PARA DESEMPENHO E US DE CARÇAÇA EM SEU LOTE CONTEMPORÂNEO AO SOBREANO.

*TOP 3% NO SUMÁRIO EMBRAPA GENEPLUS, DEP DE PESO AO NASCIMENTO NEGATIVO, ALTA AVALIAÇÃO PARA MATERNAL E NAS 3 CARACTERÍSTICAS DE US DE CARÇAÇA, ONDE TAMBÉM FOI LÍDER EM SUAS MEDIDAS PARA AS CARACTERÍSTICAS DE US E DESEMPENHO AO SOBREANO. FILHO DE VACA (DOADORA DA FAZ. ARAPONGA) QUE VAI AO GRANDE BACANA DA MN.

* DESMAMADO TOTALMENTE A PASTO COM 278KG E NOTAS MÁXIMAS PARA CONFORMAÇÃO FRIGORÍFICA A DESMAMA (CFD) E CONFORMAÇÃO FRIGORÍFICA AO SOBREANO (CFS).

* MAIOR DESTAQUE EM PGP REALIZADA PELA UNESP DE BOTUCATU.

CONTRATADO SEMEX - JÁ VENDEU MAIS DE 26.000 DOSES

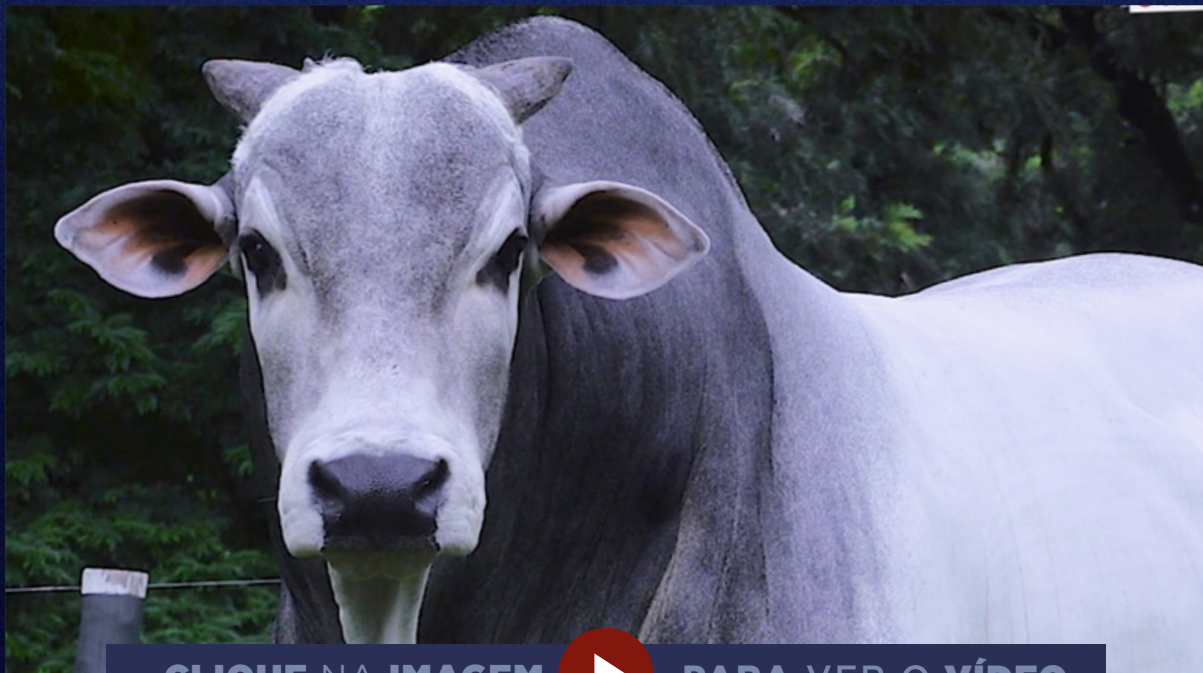

CLIQUE NA IMAGEM



PARA VER O VÍDEO

Agropecuária RibaltaMSA

MONSTRO FIV DA RIBALTA

RG: RRC 12486 • NASC.: 09/04/2021 • MACHO • 24 MESES

REM ARMADOR

VERNON MAT.

PARMA MAT.

CARANDAH MAT.

SAIGON MAT.

ANDREZA MAT.

TRILHA MAT.

CAMPEÃO DA MN

FENÔMENO FIV CAMPARINO

TOALHA FIV DO JHV

IMAGEM DA RIBALTA

PACIFICADOR TE RIBALTA

ARTEIRA DA RIBALTA

HIBOTO DA RIBALTA

Peso: 880 Kg • CE: 40 cm

iABCZ	DECA	Z _{PMGZ}	PD (kg)	PS (kg)	PM-EM (kg)	IPP (dias)	STAY%	PE-365 (cm)	PE-450 (cm)	AOL (cm ²)	ACA (mm)	MARg (%)
24,95	1	DEP	11,54	22,79	1,28	-19,74	41,76	0,343	0,496	1,782	2,01	0,02
		DECA	1	1	3	1	1	3	3	1	1	5

IQGg (Básico)	Percentil
32,49	0,50%

MONSTRO FIV DA RIBALTA É UM DOS PRINCIPAIS INDIVÍDUOS JÁ PRODUZIDOS PELA SELEÇÃO RIBALTA. TOURO FILHO DE MATRIZ SUPER PRECOCE, QUE ALIA MORFOLOGIA, FUNCIONALIDADE, CARACTERIZAÇÃO RACIAL E AVALIAÇÃO GENÉTICA CONSISTENTE, SENDO POSITIVO PARA TODAS AS CARACTERÍSTICAS QUE COMPÕEM OS ÍNDICES DO GENEPLUS EMBRAPA E DO PMGZ, INCLUSIVE PARA AS DEPS DE HABILIDADE MATERNA P120 E TM 120.

TOP 3% GENÔMICO NO GENEPLUS E DECA 1 NO PMGZ. ANIMAL JOVEM, MAS QUE TRAZ MUITA CONFIABILIDADE NO SEU PEDIGREE, NA SUA AVALIAÇÃO E NO SEU BIOTIPO MUSCULOSO E PRECOCE.



CLIQUE NA IMAGEM



PARA VER O VÍDEO

Agropecuária Colonial

UFANO COL.

RG: COL 27623 • NASC.: 02/11/2020 • MACHO • 29 MESES

REM TORIXORÉU

REM ARMADOR

REM RONDA

QUARRIE FIV COL.

QUARK COL.

HARONA COL.

EMPOLGA COL.

C43 DA MN

INFLUXO COL.

DITADA COL.

OPATRONA COL.

REM QUADRIMESTRE TE

IIGRADA COL.

AREIA COL.

Peso: 900 Kg • CE: 39 cm

iABCZ	DECA	PMGZ	PD (kg)	PS (kg)	PM-EM (kg)	IPP (dias)	STAY%	PE-365 (cm)	PE-450 (cm)	AOL (cm ²)	ACA (mm)	MARg (%)
20,65	1	DEP	9,79	17,95	2,77	-1,58	42,02	0,62	0,47	0,31	1,27	-0,19
		DECA	1	1	1	5	1	1	3	5	1	6

FOI DESTAQUE ABSOLUTO À DESMAMA, NA AVALIAÇÃO INTRA REBANHO DA COLONIAL, TENDO SIDO DESMAMADO COM 318 KG A PASTO, CLASSIFICAÇÃO ELITE. AO ANO E SOBREANO TAMBÉM SE DESTACOU, SENDO SUPERIOR AO SEU GRUPO DE CONTEMPORÂNEO.



CLIQUE NA IMAGEM



PARA VER O VÍDEO

Agropecuária Colonial

UCASSE COL.

RG: COL 28026 • NASC.: 01/03/2021 • MACHO • 25 MESES

REM QUISCO

REM USP

REM RÉGIS

OPERÁRIO COL.

PROVADOR IZ

FIELDADE COL.

QUIRIDA COL.

DIRÍGIVEL COL.

HÉRCULES COL.

DEFLUIR COL.

MAHADEVI COL.

TABACO COL.

DEJOA COL.

AREIA COL.

Peso: 820 Kg • CE: 39 cm

iABCZ	DECA	PMGZ	PD (kg)	PS (kg)	PM-EM (kg)	IPP (dias)	STAY%	PE-365 (cm)	PE-450 (cm)	AOL (cm ²)	ACA (mm)	MARg (%)
23,96	1	DEP	10,52	25,25	2,65	-12,41	39,46	0,75	1,37	1,19	-0,38	0,14
		DECA	1	1	1	2	1	1	1	2	7	5

TOURO DESTAQUE ABSOLUTO NO INTRA REBANHO DA COLONIAL!

ELITE PARA TODAS AS IDADES PADRÃO NO CDP DA ABCZ.

20% ACIMA DA MÉDIA DO SEU GRUPO DE CONTEMPORÂNEA À DESMAMA, 27% ACIMA AO ANO E 33% ACIMA AO SOBREANO.



CLIQUE NA IMAGEM



PARA VER O VÍDEO

29 / ABRIL

SÁBADO • 20h*

* HORÁRIO DE BRASÍLIA/DF

TATERSAL RUBICO DE CARVALHO
PQ. FERNANDO COSTA // UBERABA/MG

DURANTE A **88ª EXP ZEBU**

28ª EDIÇÃO

LEILÃO

NOVA ERA

VRJO

& CONVIDADOS

2023

Oferta especial de
REPRODUTORES
DE REPASSE E DE CENTRAL

REALIZAÇÃO:



67 3342.4113

TRANSMISSÃO:



18 3608.0999



CANAL DO BOI

RETRANSMISSÃO:



Canal do Campo

LEILÃO CHANCELADO:



PRÓ-GENÉTICA
PROGRAMA DE MELHORIA DA
QUALIDADE GENÉTICA DO REBANHO
BOVINO BRASILEIRO

AGÊNCIA:



67 2525.7185

ASSESSORIA: DURANTE:



619 9965.0353



19 98298.0777



16 99742.0031

88ª EXP ZEBU

PATROCÍNIO

