



PARQUE DE EXPOSIÇÕES
DE DOURADOS/MS

11 DE MAIO
SÁBADO • 13h

* HORÁRIO DE BRASÍLIA/DF



CATÁLOGO VIRTUAL



11 DE MAIO

SÁBADO • 13h

* HORÁRIO DE BRASÍLIA/DF

PARQUE DE EXPOSIÇÕES DE DOURADOS/MS



150 REPRODUTORES NELORE PO

OFERTA ESPECIAL

ANIMAIS AVALIADOS:



CONDIÇÃO DE PAGAMENTO:

30 PARCELAS
(2+2+2+2+2+2+18 PARCELAS)

10% DE DESCONTO
PARA PAGAMENTO À VISTA

5% DE DESCONTO
PARA PAGAMENTO EM 12 PARCELAS (2+10)

REALIZAÇÃO:



67 3342.4113
www.leiloboi.com



43 3373.7077
www.programaleiloes.com

TRANSMISSÃO:



CANAL DO CRIADOR

ASSESSORIA



67 99944.1382

ANIMAIS SEGURADOS:



RETRANSMISSÃO:



ACOMPANHE TAMBÉM PELO:
www.leiloboi.com



LEILÃO OFICIAL:



DURANTE:



LEILÃO PARCEIRO:



CONDIÇÃO DE
FRETE

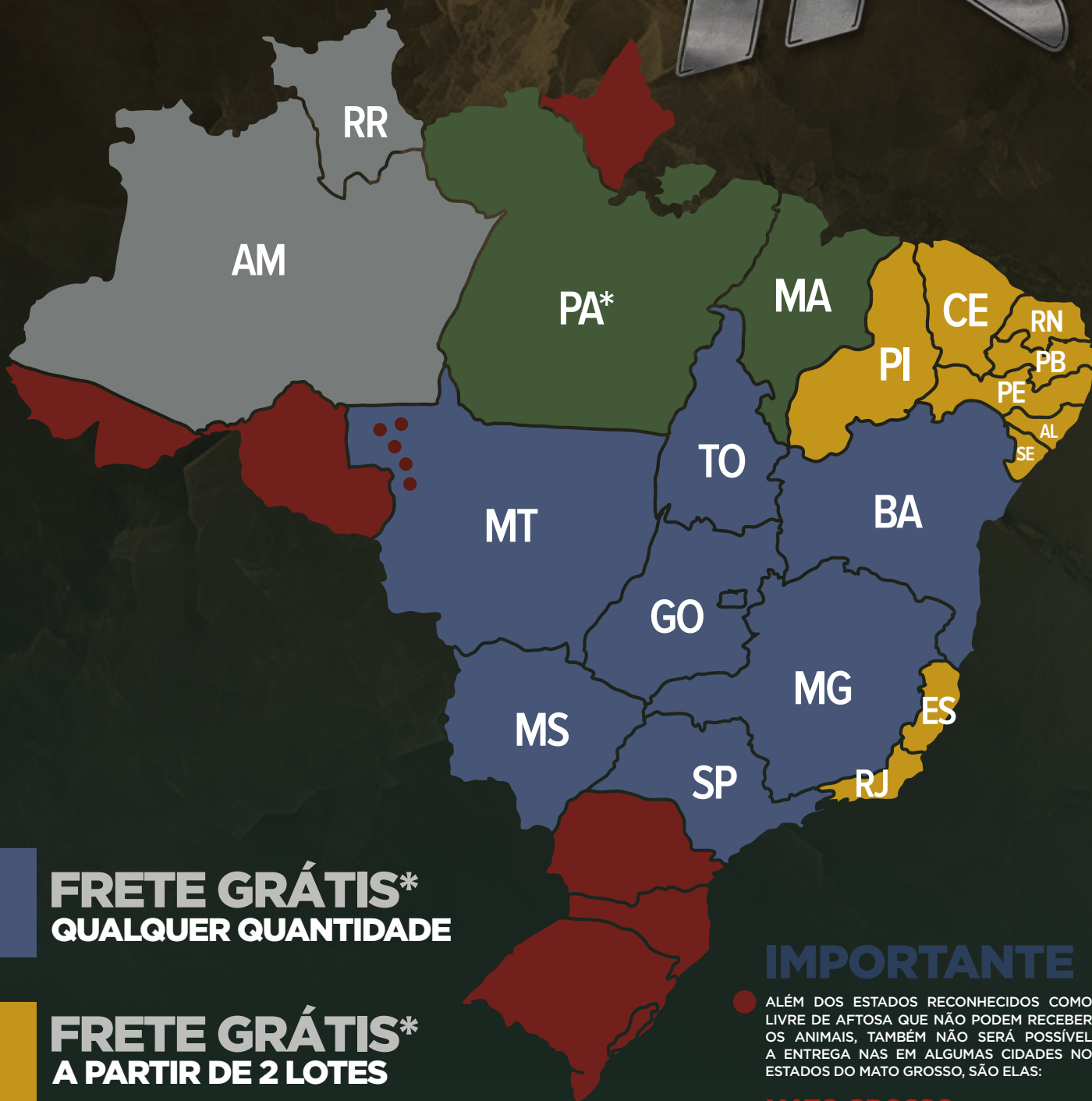

IMPORTANTE

● ALÉM DOS ESTADOS RECONHECIDOS COMO LIVRE DE AFTOSA QUE NÃO PODEM RECEBER OS ANIMAIS, TAMBÉM NÃO SERÁ POSSÍVEL A ENTREGA NAS EM ALGUMAS CIDADES NO ESTADO DO MATO GROSSO, SÃO ELAS:

MATO GROSSO

JUÍNA, COMODORO, RONDOLÂNDIA, ARIPUANÁ e COLNIZA NO ESTADO DO MATO GROSSO/MT

FRETE GRÁTIS*
QUALQUER QUANTIDADE

FRETE GRÁTIS*
A PARTIR DE 2 LOTES

FRETE GRÁTIS*
PARÁ: FRETE GRÁTIS ATÉ ALTAMIRA
MARANHÃO: PONTO DE ENTREGA
EM IMPERATRIZ/MA, AÇAILÂNDIA/MA, SANTA INÊS/MA E BACABAL/MA

FRETE GRÁTIS*
RORAIMA E AMAZONAS:
RETIRA EM HUMAITÁ, NA COMPRA
DE CARGA FECHADA

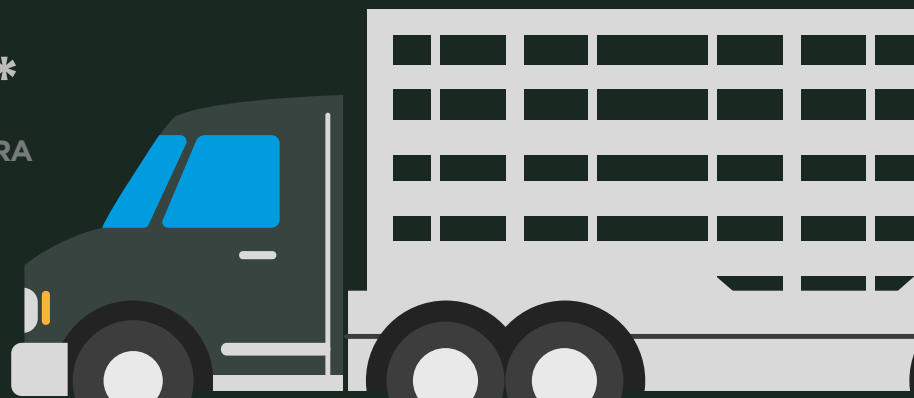



LOE
01

INDIVIDUAL

Marcos de Rezende Andrade - Nelore KITO

HÓQUEI KITO

RG: KITO 9238 • Nasc.: 28/11/2021 • MACHO • 29 MESES

REM TORIXORÉU

REM ARMADOR

REM RONDA

COMBOIO FIV DA S.NICE

REM VOKOLO

B4987 FIV DA S.NICE

GULAB DA S.NICE

TANGO

RAMBO DA MN

A1359 DA MN

VAGA FIV KITO

ENLEVO DA MORUNGABA

ELIKA DA FMA

ÉPOCA DA PONTAL

Peso: 846 Kg • CE: 37 cm

PMGZ		PN-ED		PD-ED		PA-ED		PS-ED		PM-EM		TMD		IPP		STAY		PE-365		PE450		AOL		ACAB		MAR		E		P		M	
iABCZ	DECA	DEP	DECA	DEP	DECA	DEP	DECA	DEP	DECA	DEP	DECA	DEP	DECA	DEP	DECA	DEP	DECA	DEP	DECA	DEP	DECA	DEP	DECA	DEP	DECA	DEP	DECA	DEP	DECA	DEP	DECA		
18,66	1	0,30	8	9,96	1	15,72	1	18,97	1	4,22	1	10,22	1	-13,61	2	34,88	2	0,200	4	0,110	5	2,034	1	0,405	4	1,06	1	0,273	6	3,152	1	2,284	2

AVALIAÇÃO PMGZ (2024/01) • FEVEREIRO

Embrapa GENÉTICA PLUS		PN		PMm		TMm		PD		TMD		PS		GPD		CFD		CFS		HP/STAY		PES		IPP		RD		AOL		EGS		MAR		CAR	
IQG	TOP%	DEP	TOP%	DEP	TOP%	DEP	TOP%	DEP	TOP%	DEP	TOP%	DEP	TOP%	DEP	TOP%	DEP	TOP%	DEP	TOP%	DEP	TOP%	DEP	TOP%	DEP	TOP%	DEP	TOP%	DEP	TOP%	DEP	TOP%	DEP	TOP%		
23,09	6	0,30	69	4,22	2	6,77	1	9,96	2	10,22	0,5	18,97	3	9,01	5	3,85	6	5,62	4	34,88	19	0,11	57	-13,61	17	0,47	24	2,03	10	0,41	37	1,06	11	0,05	81



AVALIAÇÃO INTRAREBANHO - AVAL

Peso, kg	PE, cm	AOL, cm2	Acabamento, mm	INDICE GERAL
SUPERIOR	SUPERIOR	SUPERIOR	SUPERIOR	SUPERIOR



V Í D E O  V Í D E O



LORE
02

INDIVIDUAL

Marcos de Rezende Andrade - Nelore KITO

HIRDU FIV KITO

RG: KITO 9194 • Nasc.: 16/10/2021 • MACHO • 30 MESES

HUNO DA MN

CAMPEÃO DA MN

D1342 DA MN

NAVIRAI POLO

COSTUME DE NAVIRAI

GUARIMA DE NAVIRAI

DESEJADA DE NAVIRAI

REM TORIXORÉU

REM ARMADOR

REM RONDA

1849 DA SANTA MÔNICA

TRIUNFO FIV DO JHV

1110 DA SANTA MÔNICA

HULHA

Peso: 838 Kg • CE: 41 cm

PMGZ		PN-ED		PD-ED		PA-ED		PS-ED		PM-EM		TMD		IPP		STAY		PE-365		PE450		AOL		ACAB		MAR		E		P		M	
iABCZ	DECA	DEP	DECA	DEP	DECA	DEP	DECA	DEP	DECA	DEP	DECA	DEP	DECA	DEP	DECA	DEP	DECA	DEP	DECA	DEP	DECA	DEP	DECA	DEP	DECA	DEP	DECA	DEP	DECA	DEP	DECA		
16,77	1	0,58	10	7,65	1	12,65	1	15,53	1	2,53	1	6,45	1	-13,87	2	35,78	1	0,931	1	0,969	1	1,913	1	1,718	1	0,82	2	1,364	2	1,914	2	1,497	3

AVALIAÇÃO PMGZ (2024/01) • FEVEREIRO

Embrapa GENÉTICA PLUS		PN		PMm		TMm		PD		TMD		PS		GPD		CFD		CFS		HP/STAY		PES		IPP		RD		AOL		EGS		MAR		CAR	
IQG	TOP%	DEP	TOP%	DEP	TOP%	DEP	TOP%	DEP	TOP%	DEP	TOP%	DEP	TOP%	DEP	TOP%	DEP	TOP%	DEP	TOP%	DEP	TOP%	DEP	TOP%	DEP	TOP%	DEP	TOP%	DEP	TOP%	DEP	TOP%	DEP	TOP%		
22,14	7	0,58	92	2,53	10	4,51	7	7,65	8	6,45	7	15,53	7	7,88	9	2,97	15	4,00	12	35,78	13	0,97	11	-13,87	17	0,44	25	1,91	12	1,72	7	0,82	17	0,03	67



AVALIAÇÃO INTRAREBANHO - AVAL

Peso, kg	PE, cm	AOL, cm2	INDICE GERAL
ELITE	SUPERIOR	SUPERIOR	SUPERIOR



V Í D E O  V Í D E O

Marcos de Rezende Andrade - Nelore KITO

HONESTO KITO

RG: KITO 9226 • Nasc.: 22/11/2021 • MACHO • 29 MESES

GABINETE IZ

BACKUP

AMAGDALA

B2887 DA S.NICE

BITELO DS

CAMISA DA S.NICE

ENCOSTA DA S.NICE

BITELO DA SS

KISUMI J.GALERA

ELFA J.GALERA

3403-12 DO AR

ENLEVO DA MORUNGABA

6300-08 DO AR

740-04 DO AR

Peso: 844 Kg • CE: 37 cm

PMGZ		PN-ED		PD-ED		PA-ED		PS-ED		PM-EM		TMD		IPP		STAY		PE-365		PE450		AOL		ACAB		MAR		E		P		M	
iABCZ	DECA	DEP	DECA	DEP	DECA	DEP	DECA	DEP	DECA	DEP	DECA	DEP	DECA	DEP	DECA	DEP	DECA	DEP	DECA	DEP	DECA	DEP	DECA	DEP	DECA	DEP	DECA	DEP	DECA	DEP	DECA		
16,29	1	0,59	10	9,36	1	13,01	1	14,82	1	-0,28	7	4,43	2	-12,53	2	37,55	1	0,693	1	0,321	4	2,255	1	1,401	1	1,05	1	0,602	4	1,183	4	0,936	4

AVALIAÇÃO PMGZ (2024/01) • FEVEREIRO

Embrapa GENETICS		PN		PMm		TMm		PD		TMD		PS		GPD		CFD		CFS		HP/STAY		PES		IPP		RD		AOL		EGS		MAR		CAR	
IQG	TOP%	DEP	TOP%	DEP	TOP%	DEP	TOP%	DEP	TOP%	DEP	TOP%	DEP	TOP%	DEP	TOP%	DEP	TOP%	DEP	TOP%	DEP	TOP%	DEP	TOP%	DEP	TOP%	DEP	TOP%	DEP	TOP%	DEP	TOP%	DEP	TOP%		
17,82	12	0,59	93	-0,28	65	2,36	29	9,36	3	4,43	20	14,82	8	5,46	21	2,72	18	3,18	20	37,55	6	0,32	43	-12,53	20	-0,07	47	2,25	8	1,40	11	1,05	11	0,04	73



AVALIAÇÃO INTRAREBANHO - AVAL

Peso, kg	PE, cm	AOL, cm2	Acabamento, mm	INDICE GERAL
SUPERIOR	ELITE	ELITE	SUPERIOR	ELITE



V Í D E O V Í D E O



LOE
04

INDIVIDUAL

Marcos de Rezende Andrade - Nellore KITO

HAVAIANO KITO

RG: KITO 9042 • Nasc.: 06/08/2021 • MACHO • 33 MESES

REM QUISCO

REM TORIXORÉU

REM PIROGA TE

REM ARMADOR

NOTURNO

REM RONDA

FIMA

GANGES COL.

MUKESH FIV COL.

GAIMACA COL.

ESCAMA KITO

DONATO DE NAVIRAÍ

ZAGUEIRA KITO

SALPIMENTA KITO

Peso: 888 Kg • CE: 42 cm

PMGZ		PN-ED		PD-ED		PA-ED		PS-ED		PM-EM		TMD		IPP		STAY		PE-365		PE450		AOL		ACAB		MAR		E		P		M	
iABCZ	DECA	DEP	DECA	DEP	DECA	DEP	DECA	DEP	DECA	DEP	DECA	DEP	DECA	DEP	DECA	DEP	DECA	DEP	DECA	DEP	DECA	DEP	DECA	DEP	DECA	DEP	DECA	DEP	DECA	DEP	DECA		
20,19	1	0,54	10	8,48	1	14,04	1	16,38	1	1,41	3	6,53	1	-21,85	1	38,90	1	0,986	1	1,102	1	3,037	1	0,860	2	-0,28	7	1,329	2	4,329	1	3,677	1

AVALIAÇÃO PMGZ (2024/01) • FEVEREIRO

Embrapa GENÉTICA PLUS		PN		PMm		TMm		PD		TMD		PS		GPD		CFD		CFS		HP/STAY		PES		IPP		RD		AOL		EGS		MAR		CAR	
IQG	TOP%	DEP	TOP%	DEP	TOP%	DEP	TOP%	DEP	TOP%	DEP	TOP%	DEP	TOP%	DEP	TOP%	DEP	TOP%	DEP	TOP%	DEP	TOP%	DEP	TOP%	DEP	TOP%	DEP	TOP%	DEP	TOP%	DEP	TOP%	DEP	TOP%		
25,33	4	0,54	90	1,41	27	3,79	12	8,48	5	6,53	7	16,38	5	7,90	9	3,44	10	4,98	6	38,90	3	1,10	7	-21,85	4	0,07	41	3,04	2	0,86	23	-0,28	61	0,01	44



AVALIAÇÃO INTRAREBANHO - AVAL

Peso, kg	PE, cm	AOL, cm2	INDICE GERAL
SUPERIOR	SUPERIOR	SUPERIOR	SUPERIOR



V Í D E O  V Í D E O



LOE
05

INDIVIDUAL

Marcos de Rezende Andrade - Neloire KITO

HIDROMEL KITO

RG: KITO 9045 • Nasc.: 08/08/2021 • MACHO • 33 MESES

REM TORIXORÉU

REM ARMADOR

REM RONDA

ZAPP BEABISA

REM USP

RIENA DA BEABISA

NOCAUTE DA BEABISA

DIRÍGIVEL COL.

HÉRCULES COL.

DEFLUIR COL.

911 DA SANTA MÔNICA

ENLEVO DA MORUNGABA

MAHARASH

IDÍLICA

Peso: 850 Kg • CE: 40 cm

PMGZ		PN-ED		PD-ED		PA-ED		PS-ED		PM-EM		TMD		IPP		STAY		PE-365		PE450		AOL		ACAB		MAR		E		P		M	
iABCZ	DECA	DEP	DECA	DEP	DECA	DEP	DECA	DEP	DECA	DEP	DECA	DEP	DECA	DEP	DECA	DEP	DECA	DEP	DECA	DEP	DECA	DEP	DECA	DEP	DECA	DEP	DECA	DEP	DECA	DEP	DECA		
19,67	1	0,48	9	9,94	1	12,61	1	16,94	1	2,93	1	7,92	1	-12,30	2	38,09	1	1,122	1	1,633	1	2,526	1	2,024	1	0,49	3	2,026	1	2,885	1	2,066	2

AValiação PMGZ (2024/01) • FEVEREIRO

Embrapa GENÉTICA PLUS		PN		PMm		TMm		PD		TMD		PS		GPD		CFD		CFS		HP/STAY		PES		IPP		RD		AOL		EGS		MAR		CAR	
IQG	TOP%	DEP	TOP%	DEP	TOP%	DEP	TOP%	DEP	TOP%	DEP	TOP%	DEP	TOP%	DEP	TOP%	DEP	TOP%	DEP	TOP%	DEP	TOP%	DEP	TOP%	DEP	TOP%	DEP	TOP%	DEP	TOP%	DEP	TOP%	DEP	TOP%		
26,79	3	0,48	86	2,93	7	6,12	2	9,94	3	7,92	3	16,94	5	7,00	12	3,85	6	3,34	18	38,09	5	1,63	1	-12,30	21	0,49	23	2,53	5	2,02	4	0,49	28	0,02	55



AValiação INTRAREBANHO - AVAL

Peso, kg	PE, cm	AOL, cm2	ÍNDICE GERAL
SUPERIOR	SUPERIOR	ELITE	SUPERIOR



V Í D E O



V Í D E O



LORE
06

INDIVIDUAL

Marcos de Rezende Andrade - Nelore KITO

HIPOGEU KITO

RG: KITO 9058 • Nasc.: 20/08/2021 • MACHO • 32 MESES

REM TORIXORÉU

REM ARMADOR

REM RONDA

REM DULLDOG

REM RICKET

REM URIRI

REM SIRIRI

ÁTMA DE NAVIRAÍ

DONATO DE NAVIRAÍ

XAMANA DA JANDAIA

CHINOCA FIV KITO

BITELO DA SS

GLAVA II TE PORT.

BIG SALSA TE

Peso: 886 Kg • CE: 39 cm

PMGZ		PN-ED		PD-ED		PA-ED		PS-ED		PM-EM		TMD		IPP		STAY		PE-365		PE450		AOL		ACAB		MAR		E		P		M	
iABCZ	DECA	DEP	DECA	DEP	DECA	DEP	DECA	DEP	DECA	DEP	DECA	DEP	DECA	DEP	DECA	DEP	DECA	DEP	DECA	DEP	DECA	DEP	DECA	DEP	DECA	DEP	DECA	DEP	DECA	DEP	DECA		
14,93	1	0,62	10	9,25	1	10,68	1	12,30	1	1,98	2	7,00	1	-11,33	2	34,85	2	0,662	1	0,571	3	0,990	3	-0,299	7	0,89	2	3,386	1	1,626	3	2,476	1

AVALIAÇÃO PMGZ (2024/01) • FEVEREIRO

Em pa GEN. PLUS		PN		PMm		TMm		PD		TMD		PS		GPD		CFD		CFS		HP/STAY		PES		IPP		RD		AOL		EGS		MAR		CAR	
IQG	TOP%	DEP	TOP%	DEP	TOP%	DEP	TOP%	DEP	TOP%	DEP	TOP%	DEP	TOP%	DEP	TOP%	DEP	TOP%	DEP	TOP%	DEP	TOP%	DEP	TOP%	DEP	TOP%	DEP	TOP%	DEP	TOP%	DEP	TOP%	DEP	TOP%		
13,96	21	0,62	94	1,98	17	5,62	3	9,25	4	7,00	5	12,30	14	3,05	41	2,27	25	2,49	29	34,85	19	0,57	28	-11,33	24	0,58	20	0,99	33	-0,30	62	0,89	15	0,06	85



AVALIAÇÃO INTRAREBANHO - AVAL

AOL, cm2	Acabamento, mm
SUPERIOR	SUPERIOR



V Í D E O



V Í D E O



LOE
07

INDIVIDUAL

Marcos de Rezende Andrade - Nelore KITO

HORÁRIO FIV KITO

RG: KITO 9126 • Nasc.: 05/09/2021 • MACHO • 32 MESES

REM QUISCO

REM TORIXORÉU

REM PIROGA TE

REM ARMADOR

NOTURNO

REM RONDA

FIMA

BITELO DA SS

JERU FIV DO BRUMADO

MALLIKA POI DO BR

OATHY KITO

LUDY DE GARÇA

TIJUCA DA CRIST.

PALOMA DA CRIST.

Peso: 862 Kg • CE: 39 cm

PMGZ		PN-ED		PD-ED		PA-ED		PS-ED		PM-EM		TMD		IPP		STAY		PE-365		PE450		AOL		ACAB		MAR		E		P		M	
iABCZ	DECA	DEP	DECA	DEP	DECA	DEP	DECA	DEP	DECA	DEP	DECA	DEP	DECA	DEP	DECA	DEP	DECA	DEP	DECA	DEP	DECA	DEP	DECA	DEP	DECA	DEP	DECA	DEP	DECA	DEP	DECA		
13,73	1	0,34	8	5,29	2	9,49	1	11,79	1	2,38	1	5,58	1	-8,82	3	36,52	1	0,593	1	0,789	2	2,083	1	0,895	2	-0,17	6	2,170	1	3,587	1	3,155	1

AValiação PMGZ (2024/01) • FEVEREIRO

Embrapa GENÉTICA PLUS		PN		PMm		TMm		PD		TMD		PS		GPD		CFD		CFS		HP/STAY		PES		IPP		RD		AOL		EGS		MAR		CAR	
IQG	TOP%	DEP	TOP%	DEP	TOP%	DEP	TOP%	DEP	TOP%	DEP	TOP%	DEP	TOP%	DEP	TOP%	DEP	TOP%	DEP	TOP%	DEP	TOP%	DEP	TOP%	DEP	TOP%	DEP	TOP%	DEP	TOP%	DEP	TOP%	DEP	TOP%		
19,16	10	0,34	74	2,38	12	3,83	11	5,29	21	5,57	12	11,79	16	6,50	15	2,52	21	3,40	18	36,52	10	0,79	17	-8,82	32	-0,16	51	2,08	10	0,90	22	-0,16	56	0,02	48



AValiação INTRAREBANHO - AVAL

AOL, cm2

SUPERIOR

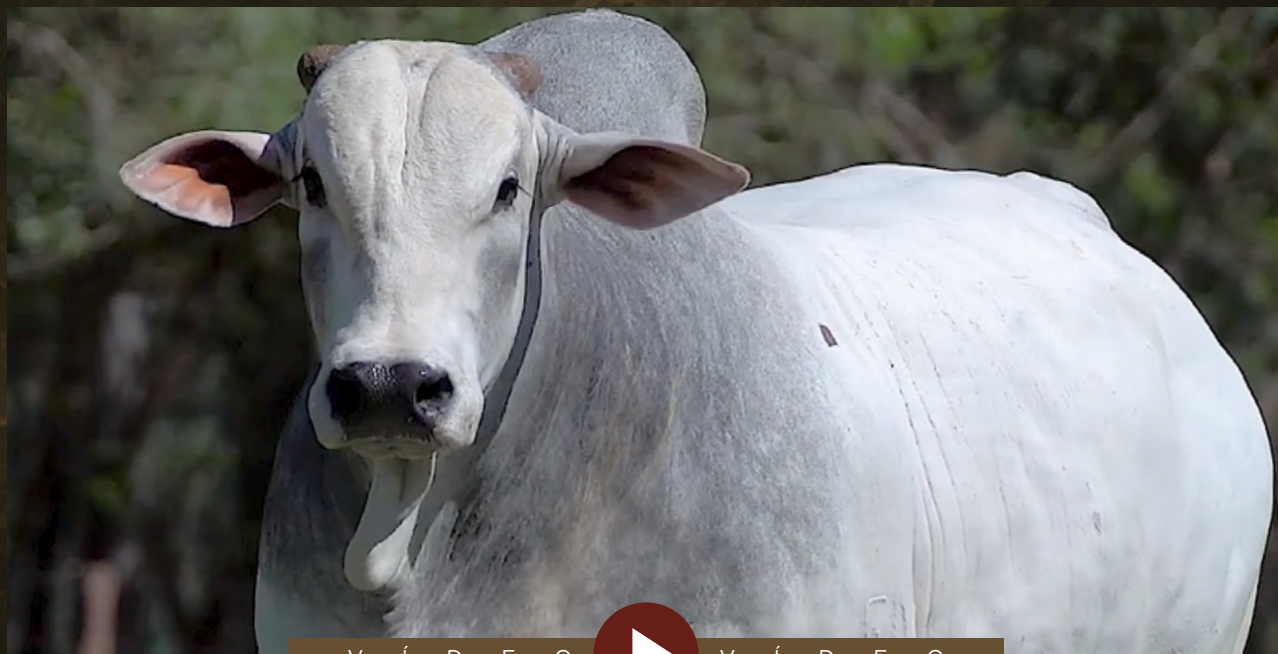

V Í D E O



V Í D E O



LOE
08

INDIVIDUAL

Marcos de Rezende Andrade - Nelore KITO

HELMINTE KITO

RG: KITO 9049 • Nasc.: 12/08/2021 • MACHO • 32 MESES

REM QUISCO

REM USP

REM RÉGIS

REM EL TORO

REM RICKET

REM VALFRI

REM QUIMBICA TE

CAMPEÃO DA MN

SULTÃO FIV DA TERRA BRAVA

HAGADA FIV TERRA BRAVA

ESQUEMA KITO

7308/04 PO PERDIZES

ANDITAIA DA FC

ANDITAY FIV DA FC

Peso: 820 Kg • CE: 40 cm

PMGZ		PN-ED		PD-ED		PA-ED		PS-ED		PM-EM		TMD		IPP		STAY		PE-365		PE450		AOL		ACAB		MAR		E		P		M	
iABCZ	DECA	DEP	DECA	DEP	DECA	DEP	DECA	DEP	DECA	DEP	DECA	DEP	DECA	DEP	DECA	DEP	DECA	DEP	DECA	DEP	DECA	DEP	DECA	DEP	DECA	DEP	DECA	DEP	DECA	DEP	DECA		
13,65	1	0,26	8	6,60	1	8,85	2	10,20	2	3,41	1	8,16	1	-11,80	2	33,69	3	0,744	1	1,282	1	1,388	2	1,399	1	-0,25	6	0,911	3	2,677	1	2,644	1

AVALIAÇÃO PMGZ (2024/01) • FEVEREIRO

Embrapa GENÉTICA PLUS		PN		PMm		TMm		PD		TMD		PS		GPD		CFD		CFS		HP/STAY		PES		IPP		RD		AOL		EGS		MAR		CAR	
IQG	TOP%	DEP	TOP%	DEP	TOP%	DEP	TOP%	DEP	TOP%	DEP	TOP%	DEP	TOP%	DEP	TOP%	DEP	TOP%	DEP	TOP%	DEP	TOP%	DEP	TOP%	DEP	TOP%	DEP	TOP%	DEP	TOP%	DEP	TOP%	DEP	TOP%		
19,83	9	0,26	65	3,41	4	5,67	3	6,60	13	8,16	3	10,20	21	3,60	36	3,54	9	4,70	7	33,69	27	1,28	4	-11,80	22	0,88	12	1,39	22	1,40	11	-0,25	60	-0,05	3



AVALIAÇÃO INTRAREBANHO - AVAL

PE, cm	Acabamento, mm	ÍNDICE GERAL
SUPERIOR	SUPERIOR	SUPERIOR



V Í D E O



V Í D E O



LOE
09

INDIVIDUAL

Marcos de Rezende Andrade - Nelore KITO

HAPIO KITO

RG: KITO 9296 • Nasc.: 29/12/2021 • MACHO • 28 MESES

REM RICKET

REM VOKOLO

REM TAKAKA

QUARUP BONSUCESSO

GANGES COL.

MAYA BONSUCESSO

HARMONIA BONSUCESSO

REM QUISCO

REM USP

REM RÉGIS

ESCULTURA KITO

HELÍACO DA JAVA

VIVARA FIV KITO

LEVANTADA FIV MRA

Peso: 772 Kg • CE: 38 cm

PMGZ		PN-ED		PD-ED		PA-ED		PS-ED		PM-EM		TMD		IPP		STAY		PE-365		PE450		AOL		ACAB		MAR		E		P		M	
iABCZ	DECA	DEP	DECA	DEP	DECA	DEP	DECA	DEP	DECA	DEP	DECA	DEP	DECA	DEP	DECA	DEP	DECA	DEP	DECA	DEP	DECA	DEP	DECA	DEP	DECA	DEP	DECA	DEP	DECA	DEP	DECA		
15,38	1	0,28	8	11,22	1	13,11	1	15,14	1	3,09	1	9,25	1	-15,74	1	30,26	6	0,675	1	1,822	1	1,794	1	-0,360	7	-0,18	6	1,016	3	3,011	1	3,512	1

AVALIAÇÃO PMGZ (2024/01) • FEVEREIRO

Embrapa GENÉTICA PLUS		PN		PMm		TMm		PD		TMD		PS		GPD		CFD		CFS		HP/STAY		PES		IPP		RD		AOL		EGS		MAR		CAR	
IQG	TOP%	DEP	TOP%	DEP	TOP%	DEP	TOP%	DEP	TOP%	DEP	TOP%	DEP	TOP%	DEP	TOP%	DEP	TOP%	DEP	TOP%	DEP	TOP%	DEP	TOP%	DEP	TOP%	DEP	TOP%	DEP	TOP%	DEP	TOP%	DEP	TOP%		
19,87	9	0,28	67	3,09	6	5,93	2	11,22	1	9,25	1	15,14	7	3,92	33	6,68	0,1	6,91	1	30,26	58	1,82	0,5	-15,74	13	0,91	11	1,79	14	-0,36	64	-0,18	57	0,02	51



AVALIAÇÃO INTRAREBANHO - AVAL

Peso, kg	PE, cm	AOL, cm2	Acabamento, mm	INDICE GERAL
SUPERIOR	ELITE	ELITE	ELITE	ELITE



V Í D E O  V Í D E O

Marcos de Rezende Andrade - Nelore KITO

HAMBURGO KITO

RG: KITO 8962 • Nasc.: 09/02/2021 • MACHO • 39 MESES

KONAN DA MN

BACANA DA MN

C3685 DA MN

NAVIRAI MAGNUM

QUARK COL.

NAVIRAI 10068/08

BASTARDA DA SM

REM QUISCO

REM TORIXORÉU

REM PIROGA TE

BEATA MAT.

PLAYBOY MAT.

TALSANA MATI

NOITE FIV MAT.

Peso: 980 Kg • CE: 41 cm

PMGZ		PN-ED		PD-ED		PA-ED		PS-ED		PM-EM		TMD		IPP		STAY		PE-365		PE450		AOL		ACAB		MAR		E		P		M	
iABCZ	DECA	DEP	DECA	DEP	DECA	DEP	DECA	DEP	DECA	DEP	DECA	DEP	DECA	DEP	DECA	DEP	DECA	DEP	DECA	DEP	DECA	DEP	DECA	DEP	DECA	DEP	DECA	DEP	DECA	DEP	DECA		
18,56	1	0,37	9	7,71	1	10,96	1	14,70	1	0,41	5	4,77	2	-19,62	1	40,76	1	0,591	1	1,211	1	2,699	1	1,822	1	0,88	2	1,326	2	4,034	1	4,300	1

AVALIAÇÃO PMGZ (2024/01) • FEVEREIRO

Embrapa GENÉTICA PLUS		PN		PMm		TMm		PD		TMD		PS		GPD		CFD		CFS		HP/STAY		PES		IPP		RD		AOL		EGS		MAR		CAR	
IQG	TOP%	DEP	TOP%	DEP	TOP%	DEP	TOP%	DEP	TOP%	DEP	TOP%	DEP	TOP%	DEP	TOP%	DEP	TOP%	DEP	TOP%	DEP	TOP%	DEP	TOP%	DEP	TOP%	DEP	TOP%	DEP	TOP%	DEP	TOP%	DEP	TOP%		
25,17	4	0,37	77	0,41	49	2,85	22	7,71	8	4,77	17	14,70	8	6,99	12	3,89	6	5,31	5	40,76	1	1,21	5	-19,62	7	-0,66	74	2,70	4	1,82	5	0,88	15	0,07	93

AVAL
SEMIPESQUISA TECNOLÓGICA

AVALIAÇÃO INTRAREBANHO - AVAL

Peso, kg	PE, cm	AOL, cm2	Acabamento, mm	INDICE GERAL
SUPERIOR	SUPERIOR	SUPERIOR	SUPERIOR	ELITE

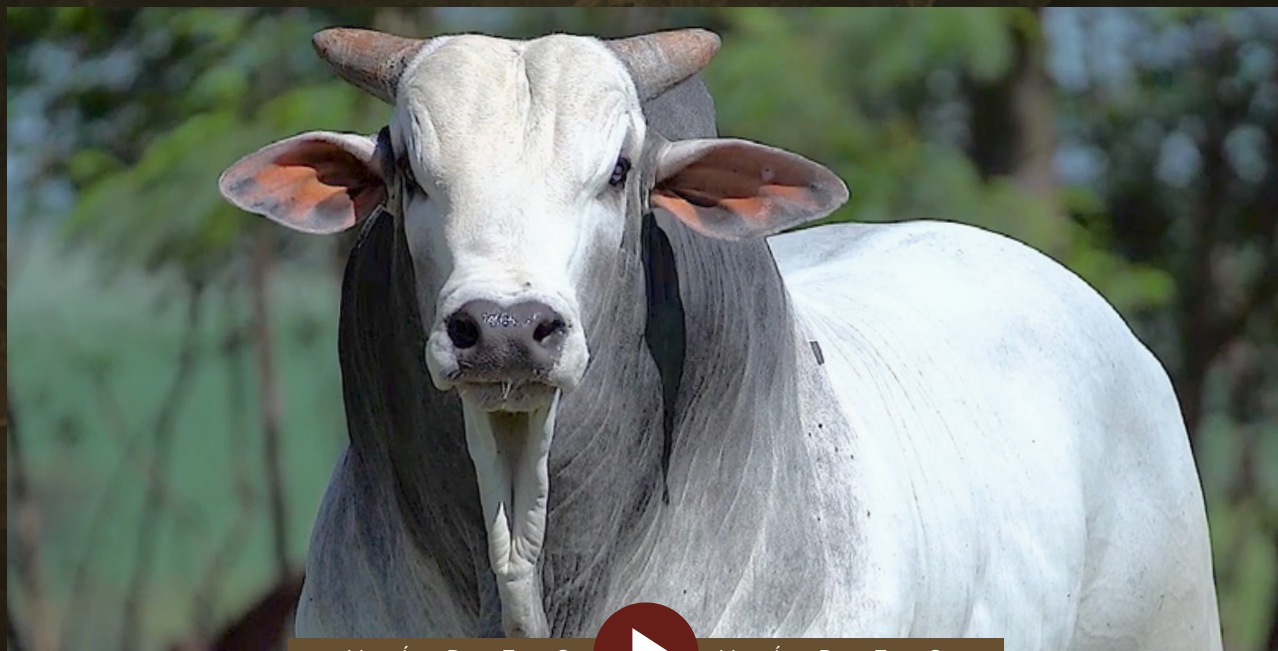

V Í D E O



V Í D E O



LORE
11

INDIVIDUAL

Marcos de Rezende Andrade - Nelore KITO

HOT-MONEY KITO

RG: KITO 8986 • Nasc.: 25/02/2021 • MACHO • 38 MESES

KONAN DA MN

BACANA DA MN

C3685 DA MN

NAVIRAI MAGNUM

QUARK COL.

NAVIRAI 10068/08

BASTARDA DA SM

REM TORIXORÉU

REM ARMADOR

REM RONDA

ELKE FIV KITO

MISSONI TE GUADALUPE

SAJINI DO LCW

RAJINI FIV CARPA

Peso: 986 Kg • CE: 43 cm

PMGZ		PN-ED		PD-ED		PA-ED		PS-ED		PM-EM		TMD		IPP		STAY		PE-365		PE450		AOL		ACAB		MAR		E		P		M	
iABCZ	DECA	DEP	DECA	DEP	DECA	DEP	DECA	DEP	DECA	DEP	DECA	DEP	DECA	DEP	DECA	DEP	DECA	DEP	DECA	DEP	DECA	DEP	DECA	DEP	DECA	DEP	DECA	DEP	DECA	DEP	DECA		
22,74	1	0,81	10	12,12	1	14,68	1	17,25	1	-0,28	7	6,32	1	-27,78	1	40,97	1	0,735	1	0,571	3	2,913	1	1,871	1	0,97	2	0,846	3	4,929	1	4,369	1

AVALIAÇÃO PMGZ (2024/01) • FEVEREIRO

Embrapa GENÉTICA		PN		PMm		TMm		PD		TMD		PS		GPD		CFD		CFS		HP/STAY		PES		IPP		RD		AOL		EGS		MAR		CAR	
IQG	TOP%	DEP	TOP%	DEP	TOP%	DEP	TOP%	DEP	TOP%	DEP	TOP%	DEP	TOP%	DEP	TOP%	DEP	TOP%	DEP	TOP%	DEP	TOP%	DEP	TOP%	DEP	TOP%	DEP	TOP%	DEP	TOP%	DEP	TOP%	DEP	TOP%		
24,45	4	0,81	99	-0,28	65	3,84	11	12,12	0,5	6,32	8	17,25	4	5,13	23	4,38	4	6,80	1	40,97	1	0,57	28	-27,77	1	-0,73	76	2,91	3	1,87	5	0,97	13	0,10	99



AVALIAÇÃO INTRAREBANHO - AVAL

Peso, kg	PE, cm	AOL, cm2	Acabamento, mm	INDICE GERAL
SUPERIOR	SUPERIOR	SUPERIOR	SUPERIOR	ELITE



V Í D E O  V Í D E O



LOE
12

INDIVIDUAL

Marcos de Rezende Andrade - Nelore KITO

HELIPORTO KITO

RG: KITO 8957 • Nasc.: 06/02/2021 • MACHO • 39 MESES

REM QUISCO

REM TORIXORÉU

REM PIROGA TE

REM ARMADOR

NOTURNO

REM RONDA

FIMA

BITELO DA SS

JERU FIV DO BRUMADO

MALLIKA POI DO BR

NINA KITO

PANAGPUR AL DA PAUL.

FLAUTA KITO

CANASTRA DA CRIST.

Peso: 972 Kg • CE: 41 cm

PMGZ		PN-ED		PD-ED		PA-ED		PS-ED		PM-EM		TMD		IPP		STAY		PE-365		PE450		AOL		ACAB		MAR		E		P		M	
iABCZ	DECA	DEP	DECA	DEP	DECA	DEP	DECA	DEP	DECA	DEP	DECA	DEP	DECA	DEP	DECA	DEP	DECA	DEP	DECA	DEP	DECA	DEP	DECA	DEP	DECA	DEP	DECA	DEP	DECA	DEP	DECA		
16,6	1	0,23	7	6,39	1	10,25	1	13,64	1	3,12	1	7,21	1	-11,61	2	38,17	1	0,568	2	0,633	2	1,943	1	0,382	4	-0,43	7	1,253	2	2,000	2	1,415	3

AVALIAÇÃO PMGZ (2024/01) • FEVEREIRO

Embrapa GENÉTICA		PN		PMm		TMm		PD		TMD		PS		GPD		CFD		CFS		HP/STAY		PES		IPP		RD		AOL		EGS		MAR		CAR	
IQG	TOP%	DEP	TOP%	DEP	TOP%	DEP	TOP%	DEP	TOP%	DEP	TOP%	DEP	TOP%	DEP	TOP%	DEP	TOP%	DEP	TOP%	DEP	TOP%	DEP	TOP%	DEP	TOP%	DEP	TOP%	DEP	TOP%	DEP	TOP%	DEP	TOP%		
21,66	7	0,23	61	3,12	5	5,19	4	6,39	14	7,21	5	13,64	10	7,26	11	3,00	14	2,92	23	38,17	5	0,63	25	-11,61	23	0,40	27	1,94	12	0,38	38	-0,43	68	-0,01	21

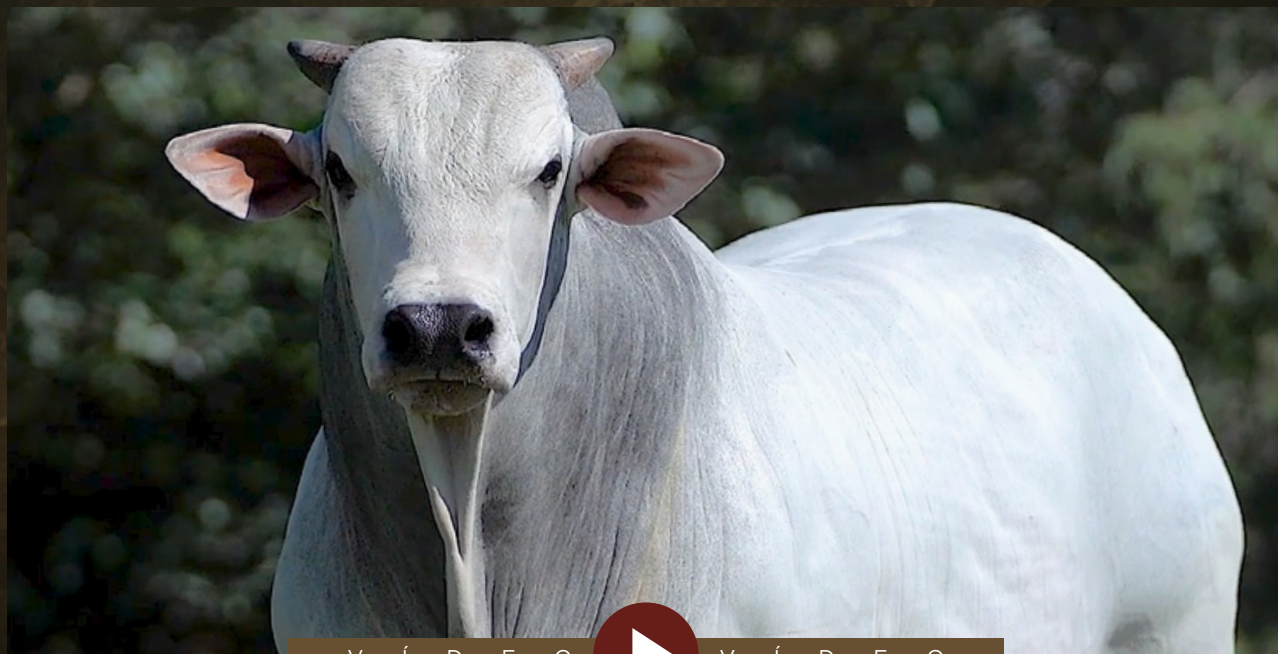

V Í D E O



V Í D E O



LORE
13

INDIVIDUAL

Marcos de Rezende Andrade - Nelore KITO

GANCHO FIV KITO

RG: KITO 8591 • Nasc.: 25/01/2020 • MACHO • 51 MESES

MOYNE REM

REM QUISCO

MINALA REM

REM USP

RAMBO DA MN

REM RÉGIS

OLLYNA TE REM

1646 DA MN

HELÍACO DA JAVA

DÉLIA DA JAVA

UBIRACY FIV KITO

FAJARDO DA GB

CARTAGENA DA ÔNIX

EAXUXA TE S.LUIZ

Peso: 1014 Kg • CE: 42 cm

PMGZ		PN-ED		PD-ED		PA-ED		PS-ED		PM-EM		TMD		IPP		STAY		PE-365		PE450		AOL		ACAB		MAR		E		P		M	
iABCZ	DECA	DEP	DECA	DEP	DECA	DEP	DECA	DEP	DECA	DEP	DECA	DEP	DECA	DEP	DECA	DEP	DECA	DEP	DECA	DEP	DECA	DEP	DECA	DEP	DECA	DEP	DECA	DEP	DECA	DEP	DECA		
15,97	1	0,24	7	8,10	1	11,84	1	16,05	1	2,45	1	7,32	1	-19,95	1	33,33	3	0,546	2	1,044	1	0,523	4	-1,917	10	-0,47	7	1,011	3	2,290	2	2,732	1

AVALIAÇÃO PMGZ (2024/01) • FEVEREIRO

Embrapa GENÉTICA PLUS		PN		PMm		TMm		PD		TMD		PS		GPD		CFD		CFS		HP/STAY		PES		IPP		RD		AOL		EGS		MAR		CAR	
IQG	TOP%	DEP	TOP%	DEP	TOP%	DEP	TOP%	DEP	TOP%	DEP	TOP%	DEP	TOP%	DEP	TOP%	DEP	TOP%	DEP	TOP%	DEP	TOP%	DEP	TOP%	DEP	TOP%	DEP	TOP%	DEP	TOP%	DEP	TOP%	DEP	TOP%		
15,70	17	0,24	62	2,45	11	4,56	7	8,10	6	7,32	5	16,05	6	7,95	8	3,93	6	4,81	7	33,33	30	1,04	9	-19,95	6	-0,73	76	0,52	47	-1,92	97	-0,47	69	-0,09	0,5



AVALIAÇÃO INTRAREBANHO - AVAL

Peso, kg	PE, cm
SUPERIOR	SUPERIOR



V Í D E O  V Í D E O



LORE
14

INDIVIDUAL

Marcos de Rezende Andrade - Nelore KITO

HAMBRÓSIO KITO

RG: KITO 8988 • Nasc.: 02/03/2021 • MACHO • 38 MESES

REM QUISCO

REM USP

REM RÉGIS

4898 FIV DA EAO

PEDAGOGIA DA EAO

ORCANDA TE DA SABIÁ

BITELO DA SS

JERU FIV DO BRUMADO

MALLIKA POI DO BR

UBERLÂNDIA KITO

OKRA FIV KITO

DUNA DA RINCÃO

Peso: 964 Kg • CE: 43 cm

PMGZ		PN-ED		PD-ED		PA-ED		PS-ED		PM-EM		TMD		IPP		STAY		PE-365		PE450		AOL		ACAB		MAR		E		P		M	
iABCZ	DECA	DEP	DECA	DEP	DECA	DEP	DECA	DEP	DECA	DEP	DECA	DEP	DECA	DEP	DECA	DEP	DECA	DEP	DECA	DEP	DECA	DEP	DECA	DEP	DECA	DEP	DECA	DEP	DECA	DEP	DECA		
15,14	1	-0,05	4	4,98	2	9,75	1	12,33	1	4,35	1	7,74	1	-12,42	2	35,35	2	0,822	1	0,869	1	-0,336	7	-0,211	6	0,50	3	0,333	5	0,862	4	0,961	4

AVALIAÇÃO PMGZ (2024/01) • FEVEREIRO

Embrapa GENÉTICA PLUS		PN		PMm		TMm		PD		TMD		PS		GPD		CFD		CFS		HP/STAY		PES		IPP		RD		AOL		EGS		MAR		CAR	
IQG	TOP%	DEP	TOP%	DEP	TOP%	DEP	TOP%	DEP	TOP%	DEP	TOP%	DEP	TOP%	DEP	TOP%	DEP	TOP%	DEP	TOP%	DEP	TOP%	DEP	TOP%	DEP	TOP%	DEP	TOP%	DEP	TOP%	DEP	TOP%	DEP	TOP%		
18,88	11	-0,05	27	4,35	1	5,66	3	4,98	24	7,74	4	12,33	14	7,35	11	3,69	8	2,74	25	35,35	16	0,87	14	-12,42	20	1,40	4	-0,34	73	-0,21	59	0,50	28	0,01	37



AVALIAÇÃO INTRAREBANHO - AVAL

Peso, kg	PE, cm	Acabamento, mm	ÍNDICE GERAL
ELITE	SUPERIOR	SUPERIOR	SUPERIOR



V Í D E O



V Í D E O



LORE
15

INDIVIDUAL

Marcos de Rezende Andrade - Nelore KITO

HIPOCAMPO KITO

RG: KITO 9046 • Nasc.: 09/08/2021 • MACHO • 33 MESES

BHADAMI DA STA

JHAGUAR DA CA

SÁTIRA DA STA

8464 MARCA CF

TABADAMA DA STA

8666 MARCA CF

215539

DHIKA DA CA

PALADINO DO IVAÍ

CAROLINA DO IVAÍ

IMAGEM GC DA SL

VUBACAN DA CA

8374 MARCA CF

342A

Peso: 840 Kg • CE: 38 cm

PMGZ		PN-ED		PD-ED		PA-ED		PS-ED		PM-EM		TMD		IPP		STAY		PE-365		PE450		AOL		ACAB		MAR		E		P		M	
iABCZ	DECA	DEP	DECA	DEP	DECA	DEP	DECA	DEP	DECA	DEP	DECA	DEP	DECA	DEP	DECA	DEP	DECA	DEP	DECA	DEP	DECA	DEP	DECA	DEP	DECA	DEP	DECA	DEP	DECA	DEP	DECA		
-7,71	9	-0,07	3	-6,18	10	-7,25	10	-9,34	10	-0,99	8	-4,76	10	4,07	8	29,71	6	-0,187	8	-0,437	9	-0,532	8	0,049	5	-0,05	6	-1,821	10	-1,037	8	-1,263	9

AVALIAÇÃO PMGZ (2024/01) • FEVEREIRO

Embrapa GENÉTICA		PN		PMm		TMm		PD		TMD		PS		GPD		CFD		CFS		HP/STAY		PES		IPP		RD		AOL		EGS		MAR		CAR	
IQG	TOP%	DEP	TOP%	DEP	TOP%	DEP	TOP%	DEP	TOP%	DEP	TOP%	DEP	TOP%	DEP	TOP%	DEP	TOP%	DEP	TOP%	DEP	TOP%	DEP	TOP%	DEP	TOP%	DEP	TOP%	DEP	TOP%	DEP	TOP%	DEP	TOP%		
-7,36	85	-0,07	25	-1,00	79	-3,31	98	-6,18	99	-4,76	98	-9,35	97	-3,17	90	-1,51	92	-1,16	83	29,71	63	-0,44	86	4,07	78	0,72	16	-0,53	77	0,05	50	-0,05	51	0,03	65



V Í D E O  V Í D E O



LOTE
16

INDIVIDUAL

Marcos de Rezende Andrade - Nelore KITO

HUGOANO KITO

RG: KITO 9063 • Nasc.: 01/08/2021 • MACHO • 33 MESES

SUGAN DA CA

VUBACAN DA CA

CARAÍBA DA CA

PÃO DE LÓ DA CA

ASTECA STA ALAÍDE

MATRIZ DA STA

ATITUDE

EGUNAMU DA STA

ANRHITY DA CA

JORDÂNIA DA STA

ESPOLETA KITO

TIZIL DA CA

BALLAH ZTC

URNA DA STA

Peso: 782 Kg • CE: 37 cm

PMGZ		PN-ED		PD-ED		PA-ED		PS-ED		PM-EM		TMD		IPP		STAY		PE-365		PE450		AOL		ACAB		MAR		E		P		M	
iABCZ	DECA	DEP	DECA	DEP	DECA	DEP	DECA	DEP	DECA	DEP	DECA	DEP	DECA	DEP	DECA	DEP	DECA	DEP	DECA	DEP	DECA	DEP	DECA	DEP	DECA	DEP	DECA	DEP	DECA	DEP	DECA		
-5,86	9	-0,68	1	-5,94	10	-6,82	10	-9,23	10	-0,70	8	-5,14	10	-7,90	3	29,98	6	-0,367	9	-0,370	8	-1,022	9	-0,575	8	0,17	5	-1,122	10	0,936	4	-0,143	7

AVALIAÇÃO PMGZ (2024/01) • FEVEREIRO

Embrapa GENÉTICA PLUS		PN		PMm		TMm		PD		TMD		PS		GPD		CFD		CFS		HP/STAY		PES		IPP		RD		AOL		EGS		MAR		CAR	
IQG	TOP%	DEP	TOP%	DEP	TOP%	DEP	TOP%	DEP	TOP%	DEP	TOP%	DEP	TOP%	DEP	TOP%	DEP	TOP%	DEP	TOP%	DEP	TOP%	DEP	TOP%	DEP	TOP%	DEP	TOP%	DEP	TOP%	DEP	TOP%	DEP	TOP%		
-7,41	85	-0,68	0,5	-0,70	73	-2,83	96	-5,94	99	-5,14	98	-9,23	97	-3,29	90	-0,83	84	-1,17	83	29,98	61	-0,37	83	-7,90	35	-0,08	48	-1,02	87	-0,58	72	0,17	41	0,05	81

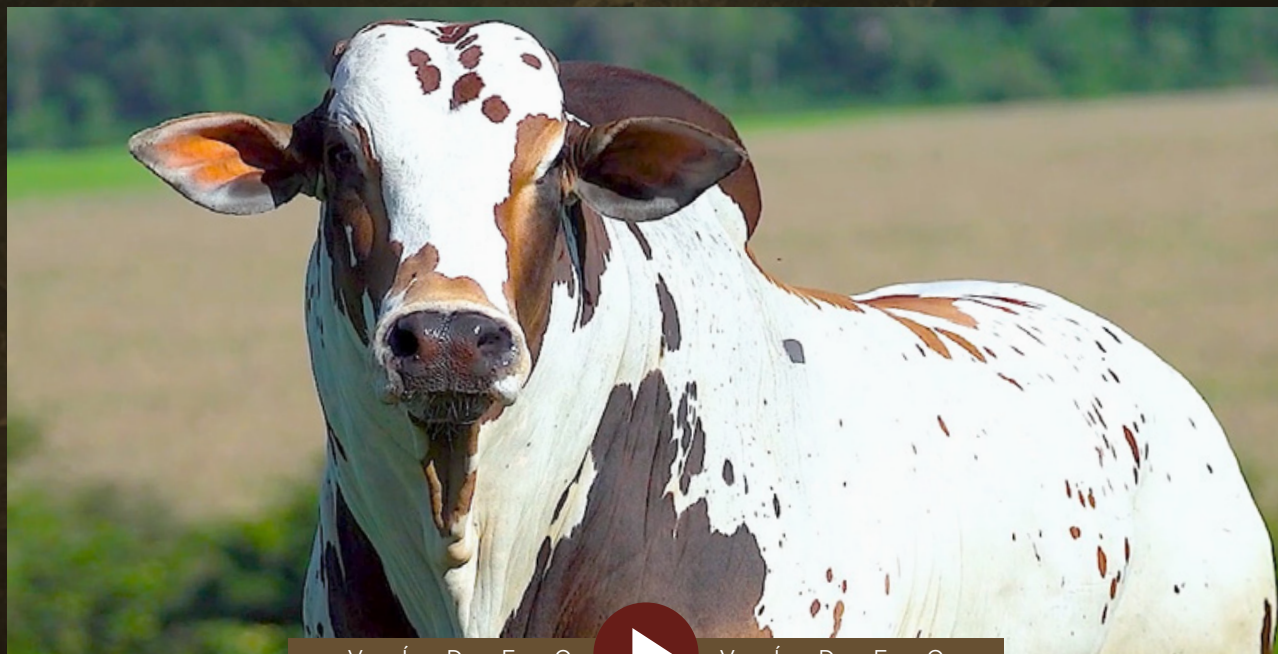

V Í D E O  V Í D E O



MÉDIAS

BATERIA

A

MÉDIAS

IDADE (MESES)	PESO (kg)	C.E. (cm)	iABCZ	DECA	IQG	TOP%
32	841	41	12,97	1	15,26	18

AValiação PMGZ (2024/01) • FEVEREIRO



V Í D E O
CLIQUE NA IMAGEM PARA VER



V Í D E O
O VÍDEO DA BATERIA COMPLETA

Marcos de Rezende Andrade - Nelore KITO

HEDGE FIV KITO

RG: KITO 9093 • Nasc.: 28/08/2021 • MACHO • 32 MESES

REM QUISCO

REM USP

REM RÉGIS

OPERÁRIO COL.

PROVADOR IZ

FIELDADE COL.

QUIRIDA COL.

ÁTMA DE NAVIRAÍ

DONATO DE NAVIRAÍ

BATINA DA SM

SAMPA DA TOKA MS

RANCHI IPÊ OURO

IEMANJÁ DA TOCA MS

CHANDRAHAS FIV

Peso: 832 Kg • CE: 40 cm

PMGZ		PN-ED		PD-ED		PA-ED		PS-ED		PM-EM		TMD		IPP		STAY		PE-365		PE450		AOL		ACAB		MAR		E		P		M	
iABCZ	DECA	DEP	DECA	DEP	DECA	DEP	DECA	DEP	DECA	DEP	DECA	DEP	DECA	DEP	DECA	DEP	DECA	DEP	DECA	DEP	DECA	DEP	DECA	DEP	DECA	DEP	DECA	DEP	DECA	DEP	DECA		
13,35	1	0,23	7	8,71	1	12,01	1	16,81	1	2,83	1	8,55	1	-13,50	2	28,97	7	0,650	1	0,979	1	2,003	1	-1,155	9	-0,09	6	2,285	1	3,128	1	3,038	1

AVALIAÇÃO PMGZ (2024/01) • FEVEREIRO

Embrapa GENÉTICA PLUS		PN		PMm		TMm		PD		TMD		PS		GPD		CFD		CFS		HP/STAY		PES		IPP		RD		AOL		EGS		MAR		CAR	
IQG	TOP%	DEP	TOP%	DEP	TOP%	DEP	TOP%	DEP	TOP%	DEP	TOP%	DEP	TOP%	DEP	TOP%	DEP	TOP%	DEP	TOP%	DEP	TOP%	DEP	TOP%	DEP	TOP%	DEP	TOP%	DEP	TOP%	DEP	TOP%	DEP	TOP%		
16,43	15	0,23	61	2,83	7	5,68	3	8,71	5	8,55	2	16,81	5	8,10	8	3,48	9	4,13	11	28,97	70	0,98	11	-13,50	18	0,30	30	2,00	11	-1,16	87	-0,09	53	-0,03	11

AVAL
SEMIPESQUISA TECNOLÓGICA

AVALIAÇÃO INTRAREBANHO - AVAL

Peso, kg	PE, cm
SUPERIOR	SUPERIOR



V Í D E O



V Í D E O

Marcos de Rezende Andrade - Nelore KITO

HEM FIV KITO

RG: KITO 9115 • Nasc.: 01/09/2021 • MACHO • 32 MESES

REM QUISCO

REM USP

REM RÉGIS

OPERÁRIO COL.

PROVADOR IZ

FIELDADE COL.

QUIRIDA COL.

ÁTMA DE NAVIRAÍ

DONATO DE NAVIRAÍ

BATINA DA SM

SAMPA DA TOKA MS

RANCHI IPÊ OURO

IEMANJÁ DA TOCA MS

CHANDRAHAS FIV

Peso: 828 Kg • CE: 44 cm

PMGZ		PN-ED		PD-ED		PA-ED		PS-ED		PM-EM		TMD		IPP		STAY		PE-365		PE450		AOL		ACAB		MAR		E		P		M	
iABCZ	DECA	DEP	DECA	DEP	DECA	DEP	DECA	DEP	DECA	DEP	DECA	DEP	DECA	DEP	DECA	DEP	DECA	DEP	DECA	DEP	DECA	DEP	DECA	DEP	DECA	DEP	DECA	DEP	DECA	DEP	DECA		
13,09	1	0,37	9	8,11	1	12,01	1	16,81	1	2,83	1	8,25	1	-13,50	2	28,97	7	0,650	1	0,979	1	2,003	1	-1,155	9	-0,09	6	2,285	1	3,128	1	3,038	1

AValiação PMGZ (2024/01) • FEVEREIRO

Embrapa GENÉTICA PLUS		PN		PMm		TMm		PD		TMD		PS		GPD		CFD		CFS		HP/STAY		PES		IPP		RD		AOL		EGS		MAR		CAR	
IQG	TOP%	DEP	TOP%	DEP	TOP%	DEP	TOP%	DEP	TOP%	DEP	TOP%	DEP	TOP%	DEP	TOP%	DEP	TOP%	DEP	TOP%	DEP	TOP%	DEP	TOP%	DEP	TOP%	DEP	TOP%	DEP	TOP%	DEP	TOP%	DEP	TOP%		
16,32	15	0,37	76	2,83	7	5,47	3	8,11	6	8,25	3	16,81	5	8,69	6	3,48	9	4,13	11	28,97	70	0,98	11	-13,50	18	0,30	30	2,00	11	-1,16	87	-0,09	53	-0,03	11

AVAL
SEMIPESQUISA TECNOLÓGICA

AValiação INTRAREBANHO - AVAL

Peso, kg	AOL, cm2	Acabamento, mm	ÍNDICE GERAL
SUPERIOR	SUPERIOR	SUPERIOR	SUPERIOR



V Í D E O V Í D E O



LOE
19

BATERIA A

INDIVIDUAL

Marcos de Rezende Andrade - Nelore KITO

HIC FIV KITO

RG: KITO 9120 • Nasc.: 02/09/2021 • MACHO • 32 MESES

REM QUISCO

REM USP

REM RÉGIS

OPERÁRIO COL.

PROVADOR IZ

FIELDADE COL.

QUIRIDA COL.

1646 DA MN

HELÍACO DA JAVA

DÉLIA DA JAVA

UBIRACY FIV KITO

FAJARDO DA GB

CARTAGENA DA ÔNIX

EAXUXA TE S.LUIZ

Peso: 862 Kg • CE: 39 cm

PMGZ		PN-ED		PD-ED		PA-ED		PS-ED		PM-EM		TMD		IPP		STAY		PE-365		PE450		AOL		ACAB		MAR		E		P		M	
iABCZ	DECA	DEP	DECA	DEP	DECA	DEP	DECA	DEP	DECA	DEP	DECA	DEP	DECA	DEP	DECA	DEP	DECA	DEP	DECA	DEP	DECA	DEP	DECA	DEP	DECA	DEP	DECA	DEP	DECA	DEP	DECA		
12,46	1	0,44	9	8,08	1	10,26	1	13,75	1	3,09	1	8,71	1	-19,58	1	27,66	8	0,637	1	1,047	1	2,078	1	-1,708	10	0,04	5	1,328	2	2,517	2	2,772	1

AValiação PMGZ (2024/01) • FEVEREIRO

Embrapa GENÉTICA PLUS		PN		PMm		TMm		PD		TMD		PS		GPD		CFD		CFS		HP/STAY		PES		IPP		RD		AOL		EGS		MAR		CAR	
IQG	TOP%	DEP	TOP%	DEP	TOP%	DEP	TOP%	DEP	TOP%	DEP	TOP%	DEP	TOP%	DEP	TOP%	DEP	TOP%	DEP	TOP%	DEP	TOP%	DEP	TOP%	DEP	TOP%	DEP	TOP%	DEP	TOP%	DEP	TOP%	DEP	TOP%		
13,04	23	0,44	83	3,09	6	5,69	3	8,08	7	8,71	2	13,75	10	5,67	20	2,69	18	3,67	15	27,66	80	1,05	9	-19,58	7	-0,10	48	2,08	10	-1,71	95	0,04	47	-0,04	6



AValiação INTRAREBANHO - AVAL

Peso, kg	PE, cm	AOL, cm2	INDICE GERAL
ELITE	ELITE	ELITE	ELITE



V Í D E O



V Í D E O



MÉDIAS

BATERIA

B

MÉDIAS

IDADE (MESES)	PESO (kg)	C.E. (cm)	iABCZ	DECA	IQG	TOP%
29	799	41	15,26	1	20,05	9

AValiação PMGZ (2024/01) - FEVEREIRO



VÍDEO  VÍDEO

CLIQUE NA IMAGEM PARA VER

O VÍDEO DA BATERIA COMPLETA

Marcos de Rezende Andrade - Nelore KITO

HOLDING FIV KITO

RG: KITO 9201 • Nasc.: 22/10/2021 • MACHO • 30 MESES

REM QUISCO

REM USP

REM RÉGIS

OPERÁRIO COL.

PROVADOR IZ

FIELDADE COL.

QUIRIDA COL.

7308/04 PO PERDIZES

TRUCK DA ALO BRASIL

2014 DA ALO BRASIL

DINDA FIV KITO

JERU FIV DO BRUMADO

LOLITA FIV ZEUS

SENTINELA DA GREN.

Peso: 834 Kg • CE: 42 cm

PMGZ		PN-ED		PD-ED		PA-ED		PS-ED		PM-EM		TMD		IPP		STAY		PE-365		PE450		AOL		ACAB		MAR		E		P		M	
iABCZ	DECA	DEP	DECA	DEP	DECA	DEP	DECA	DEP	DECA	DEP	DECA	DEP	DECA	DEP	DECA	DEP	DECA	DEP	DECA	DEP	DECA	DEP	DECA	DEP	DECA	DEP	DECA	DEP	DECA	DEP	DECA		
16,47	1	0,68	10	11,22	1	14,75	1	20,48	1	2,24	1	9,17	1	-17,28	1	30,12	6	0,612	1	0,772	2	2,745	1	-1,994	10	-0,07	6	2,123	1	3,831	1	3,832	1

AVALIAÇÃO PMGZ (2024/01) • FEVEREIRO

Embrapa GENÉTICA PLUS		PN		PMm		TMm		PD		TMD		PS		GPD		CFD		CFS		HP/STAY		PES		IPP		RD		AOL		EGS		MAR		CAR	
IQG	TOP%	DEP	TOP%	DEP	TOP%	DEP	TOP%	DEP	TOP%	DEP	TOP%	DEP	TOP%	DEP	TOP%	DEP	TOP%	DEP	TOP%	DEP	TOP%	DEP	TOP%	DEP	TOP%	DEP	TOP%	DEP	TOP%	DEP	TOP%	DEP	TOP%		
17,95	12	0,68	96	2,23	13	5,68	3	11,22	1	9,17	2	20,48	2	9,26	5	4,54	3	4,96	6	30,12	60	0,77	18	-17,28	10	0,49	23	2,75	4	-1,99	97	-0,07	52	-0,05	5

AVAL
SEMIPESQUISA TECNOLÓGICA

AVALIAÇÃO INTRAREBANHO - AVAL

Peso, kg	PE, cm	AOL, cm2	ÍNDICE GERAL
ELITE	ELITE	ELITE	ELITE

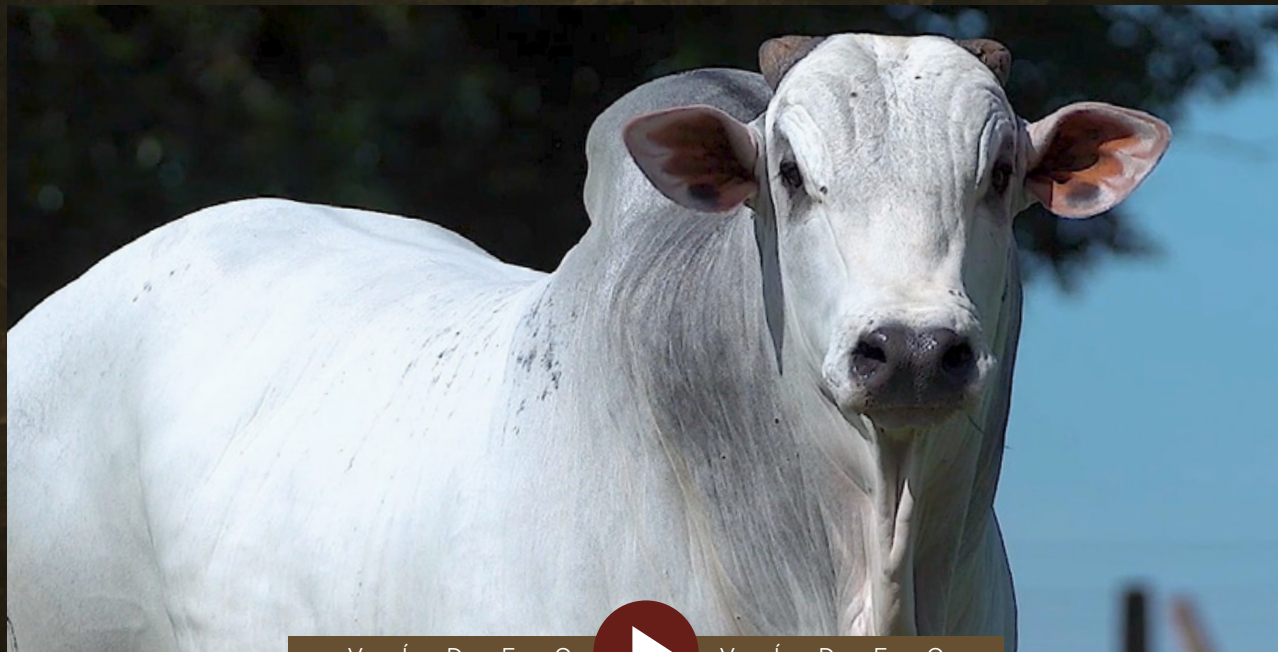

V Í D E O



V Í D E O

Marcos de Rezende Andrade - Nelore KITO

HOSTE KITO

RG: KITO 9236 • Nasc.: 28/11/2021 • MACHO • 29 MESES

REM RICKET

REM VOKOLO

REM TAKAKA

QUARUP BONSUCESSO

GANGES COL.

MAYA BONSUCESSO

HARMONIA BONSUCESSO

REM TORIXORÉU

REM ARMADOR

REM RONDA

DJAYANA FIV KITO

BASCO DA SM

ABHRAMU

LABHINNA BM DA FC

Peso: 782 Kg • CE: 40 cm

PMGZ		PN-ED		PD-ED		PA-ED		PS-ED		PM-EM		TMD		IPP		STAY		PE-365		PE450		AOL		ACAB		MAR		E		P		M	
iABCZ	DECA	DEP	DECA	DEP	DECA	DEP	DECA	DEP	DECA	DEP	DECA	DEP	DECA	DEP	DECA	DEP	DECA	DEP	DECA	DEP	DECA	DEP	DECA	DEP	DECA	DEP	DECA	DEP	DECA	DEP	DECA		
14,31	1	-0,22	2	4,62	2	9,92	1	11,85	1	3,08	1	5,58	1	-22,26	1	32,73	3	1,164	1	1,820	1	3,445	1	1,048	2	-0,09	6	0,286	6	2,702	1	3,149	1

AVALIAÇÃO PMGZ (2024/01) • FEVEREIRO

Embrapa GENÉTIKA PLUS		PN		PMm		TMm		PD		TMD		PS		GPD		CFD		CFS		HP/STAY		PES		IPP		RD		AOL		EGS		MAR		CAR	
IQG	TOP%	DEP	TOP%	DEP	TOP%	DEP	TOP%	DEP	TOP%	DEP	TOP%	DEP	TOP%	DEP	TOP%	DEP	TOP%	DEP	TOP%	DEP	TOP%	DEP	TOP%	DEP	TOP%	DEP	TOP%	DEP	TOP%	DEP	TOP%	DEP	TOP%		
25,58	4	-0,22	13	3,08	6	3,81	12	4,62	27	5,58	12	11,85	16	7,23	11	5,62	1	5,36	4	32,73	35	1,82	0,5	-22,25	4	1,59	2	3,44	1	1,05	18	-0,09	53	0,05	83



AVALIAÇÃO INTRAREBANHO - AVAL

Peso, kg	PE, cm	AOL, cm2	Acabamento, mm	INDICE GERAL
SUPERIOR	ELITE	ELITE	ELITE	ELITE

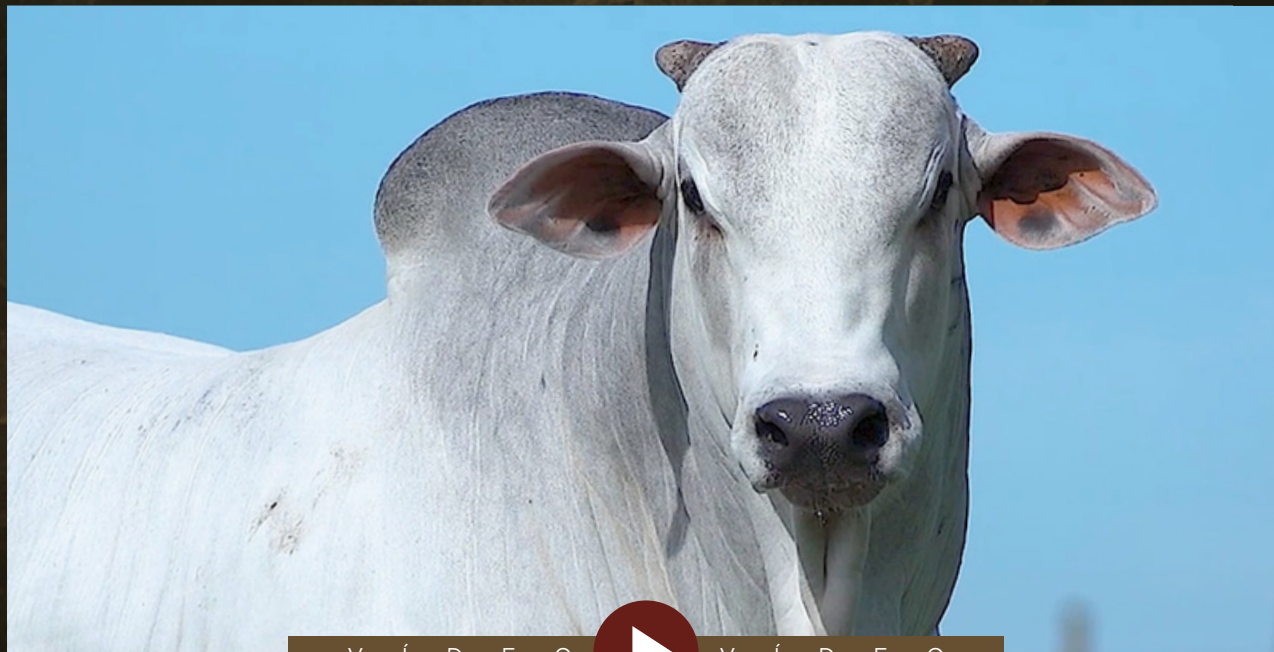

V Í D E O



V Í D E O

Marcos de Rezende Andrade - Nelore KITO

HOMEIO KITO

RG: KITO 9225 • Nasc.: 21/11/2021 • MACHO • 29 MESES

REM TORIXORÉU
REM ARMADOR

BITELO DS
MAESTRO DA TRAD.

COIOTE MAT.

DIVA KITO

MANDARIN DA MAT.
VADA MAT.

ÍDOLO MRA
XARUBA KITO

PURANI MAT.

TÁBATA KITO

Peso: 780 Kg • CE: 42 cm

PMGZ		PN-ED		PD-ED		PA-ED		PS-ED		PM-EM		TMD		IPP		STAY		PE-365		PE450		AOL		ACAB		MAR		E		P		M	
iABCZ	DECA	DEP	DECA	DEP	DECA	DEP	DECA	DEP	DECA	DEP	DECA	DEP	DECA	DEP	DECA	DEP	DECA	DEP	DECA	DEP	DECA	DEP	DECA	DEP	DECA	DEP	DECA	DEP	DECA	DEP	DECA		
15	1	0,36	9	7,23	1	13,26	1	14,15	1	1,38	3	5,61	1	-11,63	2	34,34	2	1,183	1	1,082	1	1,058	3	0,127	5	0,27	4	0,976	3	3,251	1	3,045	1

AVALIAÇÃO PMGZ (2024/01) • FEVEREIRO

Embrapa GENÉTICA PLUS		PN		PMm		TMm		PD		TMD		PS		GPD		CFD		CFS		HP/STAY		PES		IPP		RD		AOL		EGS		MAR		CAR	
IQG	TOP%	DEP	TOP%	DEP	TOP%	DEP	TOP%	DEP	TOP%	DEP	TOP%	DEP	TOP%	DEP	TOP%	DEP	TOP%	DEP	TOP%	DEP	TOP%	DEP	TOP%	DEP	TOP%	DEP	TOP%	DEP	TOP%	DEP	TOP%	DEP	TOP%		
16,62	15	0,36	75	1,38	27	3,46	15	7,23	10	5,61	11	14,15	9	6,91	13	3,62	8	3,39	18	34,34	22	1,08	8	-11,62	23	-0,13	50	1,06	31	0,13	47	0,27	37	-0,05	4



AVALIAÇÃO INTRAREBANHO - AVAL

Peso, kg	PE, cm	AOL, cm2	Acabamento, mm	ÍNDICE GERAL
SUPERIOR	ELITE	SUPERIOR	SUPERIOR	ELITE

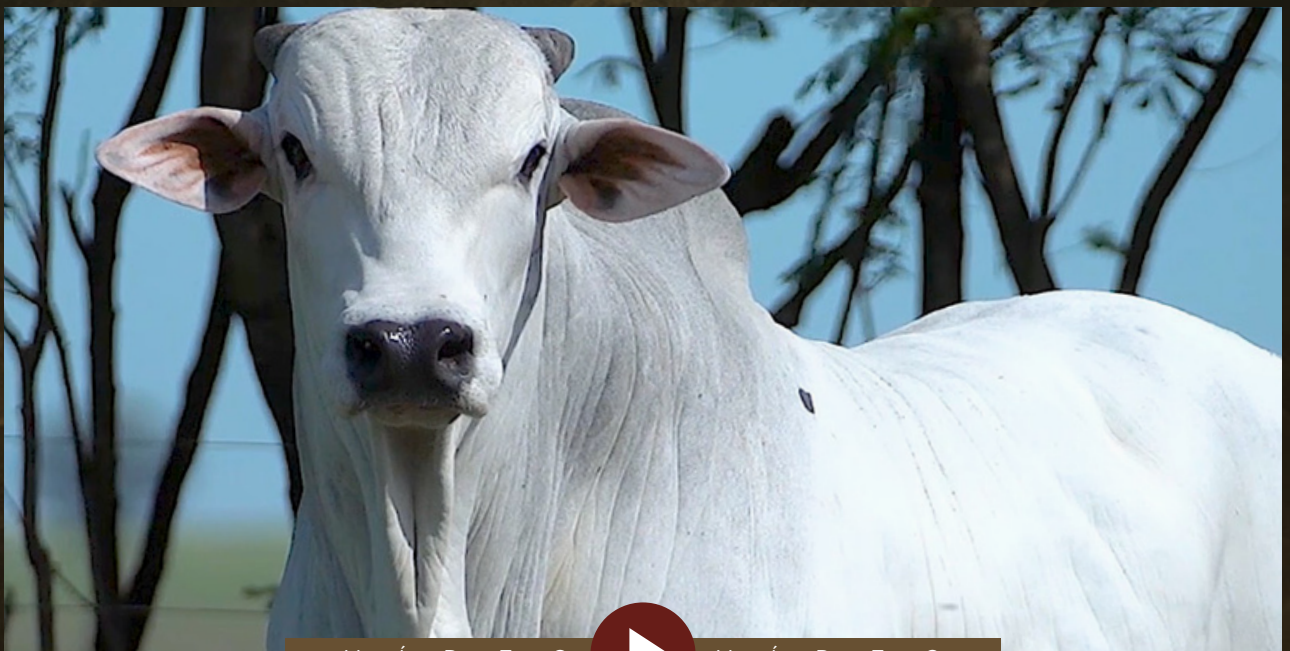

V Í D E O



V Í D E O

UPR



MÉDIAS

BATERIA

C

MÉDIAS

IDADE (MESES)	PESO (kg)	C.E. (cm)	iABCZ	DECA	IQG	TOP%
30	856	40	13,57	1	15,52	16

AValiação PMGZ (2024/01) • FEVEREIRO



VÍDEO
CLIQUE NA IMAGEM PARA VER



VÍDEO
O VÍDEO DA BATERIA COMPLETA

Marcos de Rezende Andrade - Nelore KITO

HIDRO KITO

RG: KITO 9152 • Nasc.: 24/09/2021 • MACHO • 31 MESES

GABINETE IZ

BACKUP

AMAGDALA

B2887 DA S.NICE

BITELO DS

CAMISA DA S.NICE

ENCOSTA DA S.NICE

RAMBO DA MN

BRADO S.MARINA

XAMANA DA JANDAIA

CACHOEIRA KITO

HELÍACO DA JAVA

VINÓLIA FIV KITO

LEVANTADA FIV MRA

Peso: 854 Kg • CE: 40 cm

PMGZ		PN-ED		PD-ED		PA-ED		PS-ED		PM-EM		TMD		IPP		STAY		PE-365		PE450		AOL		ACAB		MAR		E		P		M	
iABCZ	DECA	DEP	DECA	DEP	DECA	DEP	DECA	DEP	DECA	DEP	DECA	DEP	DECA	DEP	DECA	DEP	DECA	DEP	DECA	DEP	DECA	DEP	DECA	DEP	DECA	DEP	DECA	DEP	DECA	DEP	DECA		
15,42	1	0,61	10	8,90	1	11,08	1	14,64	1	1,62	2	6,35	1	-10,62	2	35,40	2	0,750	1	0,653	2	2,562	1	0,685	3	-0,39	7	1,614	1	2,248	2	2,242	2

AValiação PMGZ (2024/01) • FEVEREIRO

Embrapa GENÉTICA PLUS		PN		PMm		TMm		PD		TMD		PS		GPD		CFD		CFS		HP/STAY		PES		IPP		RD		AOL		EGS		MAR		CAR	
IQG	TOP%	DEP	TOP%	DEP	TOP%	DEP	TOP%	DEP	TOP%	DEP	TOP%	DEP	TOP%	DEP	TOP%	DEP	TOP%	DEP	TOP%	DEP	TOP%	DEP	TOP%	DEP	TOP%	DEP	TOP%	DEP	TOP%	DEP	TOP%	DEP	TOP%		
18,94	11	0,61	93	1,62	23	4,48	7	8,90	4	6,35	8	14,64	8	5,74	19	2,90	15	3,79	14	35,40	15	0,65	24	-10,62	26	0,34	29	2,56	5	0,68	28	-0,39	66	0,05	78



AValiação INTRAREBANHO - AVAL

Peso, kg	AOL, cm2	INDICE GERAL
ELITE	ELITE	SUPERIOR



V Í D E O V Í D E O



LOE
24

BATERIA C

INDIVIDUAL

Marcos de Rezende Andrade - Nelore KITO

HÚNGARO FIV KITO

RG: KITO 9181 • Nasc.: 08/10/2021 • MACHO • 31 MESES

REM TORIXORÉU

REM ARMADOR

REM RONDA

CORAL MAT.

BACKUP

VERANA MAT.

RIANNA MAT.

CAMPEÃO DA MN

NAVIRAI POLO

GUARIMA DE NAVIRAI

SAGARANA DE NAVIRAI

NAVIRAI IBÉRICO

ROLI FIV DE NAVIRAI

FILUSTRIA DE NAVIRAI

Peso: 826 Kg • CE: 41 cm

PMGZ		PN-ED		PD-ED		PA-ED		PS-ED		PM-EM		TMD		IPP		STAY		PE-365		PE450		AOL		ACAB		MAR		E		P		M	
iABCZ	DECA	DEP	DECA	DEP	DECA	DEP	DECA	DEP	DECA	DEP	DECA	DEP	DECA	DEP	DECA	DEP	DECA	DEP	DECA	DEP	DECA	DEP	DECA	DEP	DECA	DEP	DECA	DEP	DECA	DEP	DECA		
14,84	1	1,20	10	10,71	1	16,36	1	19,13	1	1,02	3	7,03	1	-3,67	5	32,38	4	0,703	1	0,569	3	3,821	1	-2,209	10	1,23	1	2,540	1	1,259	3	1,388	3

AVALIAÇÃO PMGZ (2024/01) • FEVEREIRO

Embrapa GENOMA PLUS		PN		PMm		TMm		PD		TMD		PS		GPD		CFD		CFS		HP/STAY		PES		IPP		RD		AOL		EGS		MAR		CAR	
IQG	TOP%	DEP	TOP%	DEP	TOP%	DEP	TOP%	DEP	TOP%	DEP	TOP%	DEP	TOP%	DEP	TOP%	DEP	TOP%	DEP	TOP%	DEP	TOP%	DEP	TOP%	DEP	TOP%	DEP	TOP%	DEP	TOP%	DEP	TOP%	DEP	TOP%		
14,64	19	1,20	99	1,02	35	4,06	10	10,71	2	7,03	5	19,13	3	8,42	7	4,25	4	2,66	27	32,38	38	0,57	28	-3,66	51	-0,29	57	3,82	0,5	-2,21	99	1,23	8	-0,02	15



AVALIAÇÃO INTRAREBANHO - AVAL

Peso, kg	AOL, cm2
SUPERIOR	SUPERIOR



V Í D E O  V Í D E O



LORE
25

BATERIA C

INDIVIDUAL

Marcos de Rezende Andrade - Nelore KITO

HUTU KITO

RG: KITO 9294 • Nasc.: 28/12/2021 • MACHO • 28 MESES

NEHRU MAT.

SHERLOCK MAT.

POLIANA MAT.

BITELO DA SS

JENIPAPO KITO

CHARRUA DA CRIST.

GABARITO CAMPARINO

X

CAMPECINA KITO

CAMPEÃO DA MN

JHVM 12977 FIV CAMPARINO

BENZIDINA DA SM

SONHADOR DA SM

OXINA KITO

URUPACA DA V.M.

Peso: 888 Kg • CE: 39 cm

PMGZ		PN-ED		PD-ED		PA-ED		PS-ED		PM-EM		TMD		IPP		STAY		PE-365		PE450		AOL		ACAB		MAR		E		P		M	
iABCZ	DECA	DEP	DECA	DEP	DECA	DEP	DECA	DEP	DECA	DEP	DECA	DEP	DECA	DEP	DECA	DEP	DECA	DEP	DECA	DEP	DECA	DEP	DECA	DEP	DECA	DEP	DECA	DEP	DECA	DEP	DECA		
10,46	2	0,02	5	6,47	1	10,85	1	12,86	1	0,99	3	4,05	2	1,08	7	33,51	3	0,634	1	0,938	1	-0,099	6	1,340	1	-0,13	6	0,662	4	2,661	1	2,194	2

AVALIAÇÃO PMGZ (2024/01) • FEVEREIRO

Embrapa GENOMA PLUS		PN		PMm		TMm		PD		TMD		PS		GPD		CFD		CFS		HP/STAY		PES		IPP		RD		AOL		EGS		MAR		CAR	
IQG	TOP%	DEP	TOP%	DEP	TOP%	DEP	TOP%	DEP	TOP%	DEP	TOP%	DEP	TOP%	DEP	TOP%	DEP	TOP%	DEP	TOP%	DEP	TOP%	DEP	TOP%	DEP	TOP%	DEP	TOP%	DEP	TOP%	DEP	TOP%	DEP	TOP%		
12,97	23	0,02	35	0,99	35	2,84	22	6,47	14	4,05	23	12,86	13	6,39	15	2,45	22	1,97	37	33,51	28	0,94	12	1,08	68	-0,78	78	-0,10	66	1,34	12	-0,13	54	-0,02	18



AVALIAÇÃO INTRAREBANHO - AVAL

Peso, kg	PE, cm	INDICE GERAL
ELITE	ELITE	SUPERIOR

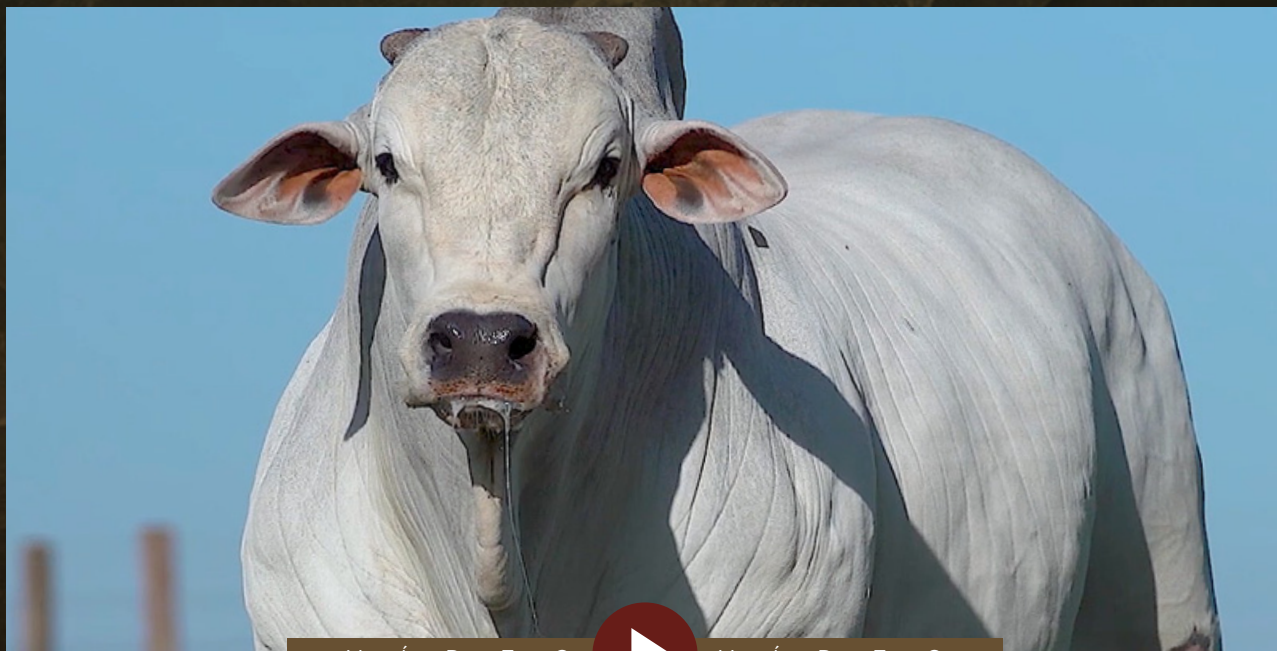

V Í D E O



V Í D E O



MÉDIAS

BATERIA

D

MÉDIAS

IDADE (MESES)	PESO (kg)	C.E. (cm)	iABCZ	DECA	IQG	TOP%
34	910	42	13,33	2	15,34	17

AValiação PMGZ (2024/01) • FEVEREIRO

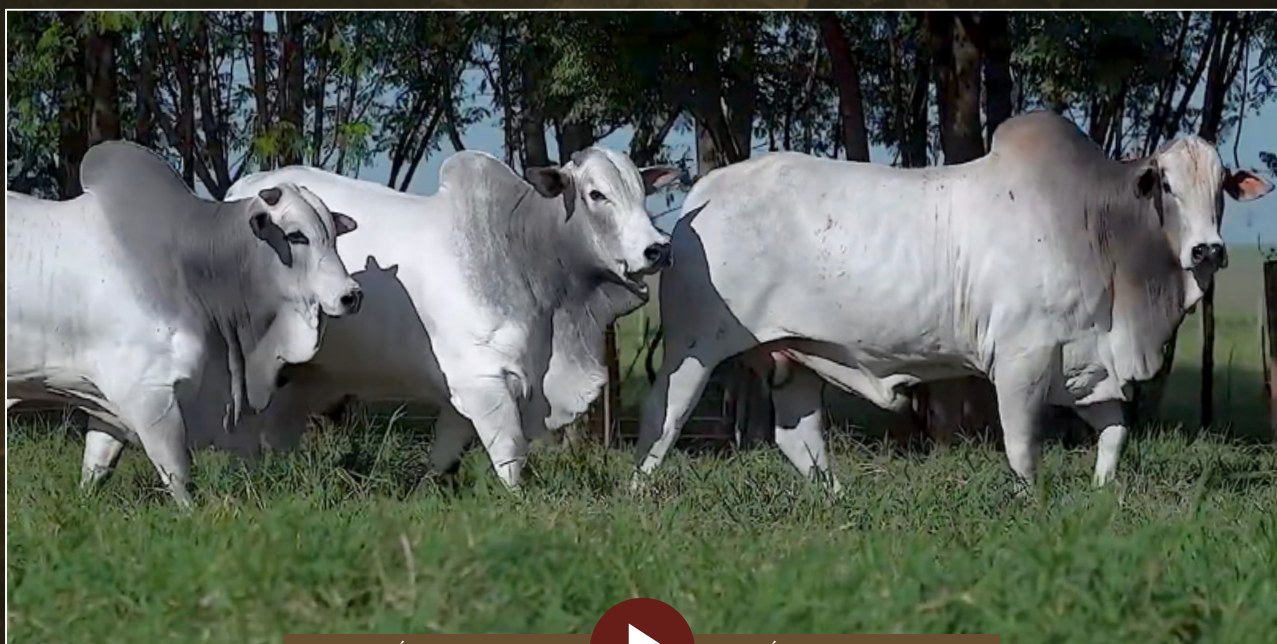

V

I

D

E

O



V

I

D

E

O

CLIQUE NA IMAGEM PARA VER

O VÍDEO DA BATERIA COMPLETA

Marcos de Rezende Andrade - Nelore KITO

HERTZ FIV KITO

RG: KITO 9178 • Nasc.: 08/10/2021 • MACHO • 31 MESES

HUNO DA MN

CAMPEÃO DA MN

D1342 DA MN

REM TORIXORÉU

REM ARMADOR

REM RONDA

NAVIRAI POLO

X

DESTEMIDA KITO

COSTUME DE NAVIRAI

GUARIMA DE NAVIRAI

DESEJADA DE NAVIRAI

DUQUE TE LAGOA-S

XANOBIA KITO

PRECIOSA FIV KITO

Peso: 920 Kg • CE: 44 cm

PMGZ		PN-ED		PD-ED		PA-ED		PS-ED		PM-EM		TMD		IPP		STAY		PE-365		PE450		AOL		ACAB		MAR		E		P		M	
iABCZ	DECA	DEP	DECA	DEP	DECA	DEP	DECA	DEP	DECA	DEP	DECA	DEP	DECA	DEP	DECA	DEP	DECA	DEP	DECA	DEP	DECA	DEP	DECA	DEP	DECA	DEP	DECA	DEP	DECA	DEP	DECA		
18,34	1	0,35	8	7,77	1	13,54	1	19,08	1	2,80	1	7,01	1	-12,60	2	36,41	1	1,114	1	1,136	1	1,882	1	1,040	2	0,91	2	1,912	1	2,627	1	1,976	2

AVALIAÇÃO PMGZ (2024/01) • FEVEREIRO

Embrapa GENÉTICA PLUS		PN		PMm		TMm		PD		TMD		PS		GPD		CFD		CFS		HP/STAY		PES		IPP		RD		AOL		EGS		MAR		CAR	
IQG	TOP%	DEP	TOP%	DEP	TOP%	DEP	TOP%	DEP	TOP%	DEP	TOP%	DEP	TOP%	DEP	TOP%	DEP	TOP%	DEP	TOP%	DEP	TOP%	DEP	TOP%	DEP	TOP%	DEP	TOP%	DEP	TOP%	DEP	TOP%	DEP	TOP%		
25,18	4	0,35	75	2,80	8	4,71	6	7,77	8	7,01	5	19,08	3	11,30	2	3,53	9	5,59	4	36,41	10	1,14	7	-12,59	20	-0,14	50	1,88	13	1,04	18	0,90	15	-0,01	26

AVAL
SEMIPESQUISA TECNOLÓGICA

AVALIAÇÃO INTRAREBANHO - AVAL

Peso, kg	PE, cm	Acabamento, mm	INDICE GERAL
ELITE	ELITE	ELITE	ELITE

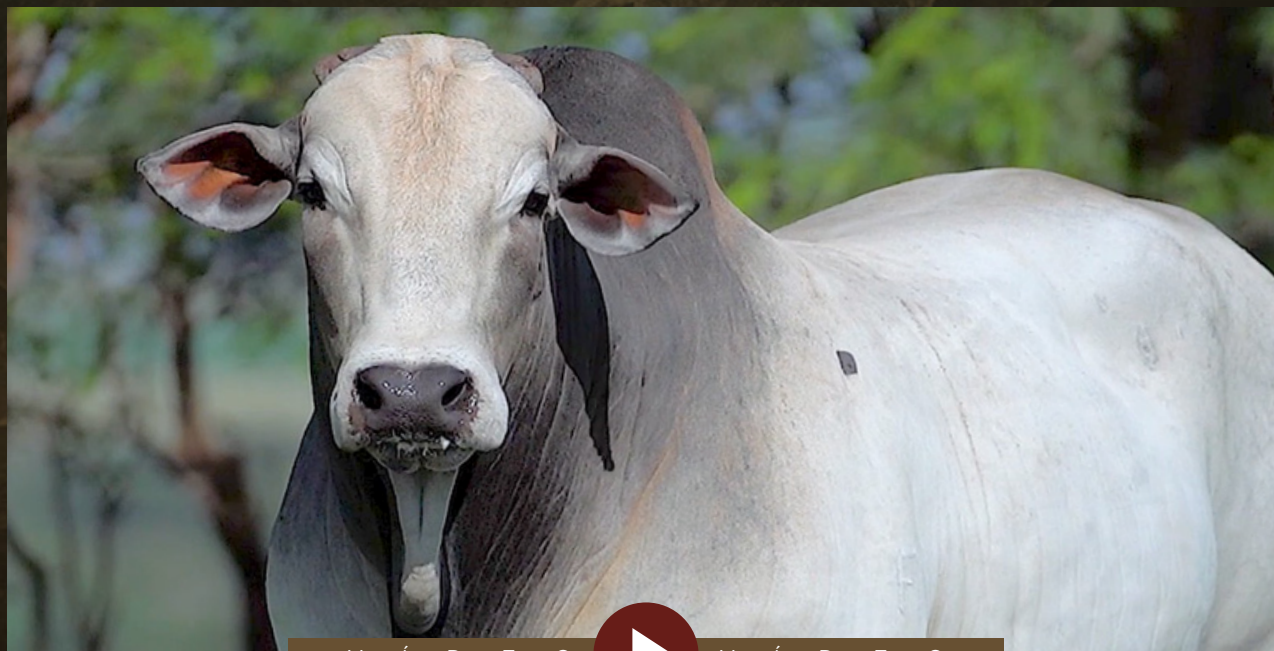

V Í D E O V Í D E O

Marcos de Rezende Andrade - Neloire KITO

HALUX FIV KITO

RG: KITO 8930 • Nasc.: 11/01/2021 • MACHO • 40 MESES

REM QUISCO

REM USP

REM RÉGIS

OPERÁRIO COL.

PROVADOR IZ
FIELDADE COL.

QUIRIDA COL.

RAMBO DA MN

BRADO S.MARINA

XAMANA DA JANDAIA

CURIMBATA KITO

EDHANK TE BM DA FC
EUFORIA 2 JATOBÁ

PRINCESA DA SM

Peso: 920 Kg • CE: 41 cm

PMGZ		PN-ED		PD-ED		PA-ED		PS-ED		PM-EM		TMD		IPP		STAY		PE-365		PE450		AOL		ACAB		MAR		E		P		M	
iABCZ	DECA	DEP	DECA	DEP	DECA	DEP	DECA	DEP	DECA	DEP	DECA	DEP	DECA	DEP	DECA	DEP	DECA	DEP	DECA	DEP	DECA	DEP	DECA	DEP	DECA	DEP	DECA	DEP	DECA	DEP	DECA		
13,65	1	0,34	8	9,10	1	14,58	1	18,27	1	2,49	1	8,42	1	-8,59	3	29,05	7	0,859	1	1,132	1	1,980	1	-0,650	8	0,28	4	2,211	1	3,603	1	4,007	1

AVALIAÇÃO PMGZ (2024/01) • FEVEREIRO

Embrapa GENES PLUS		PN		PMm		TMm		PD		TMD		PS		GPD		CFD		CFS		HP/STAY		PES		IPP		RD		AOL		EGS		MAR		CAR	
IQG	TOP%	DEP	TOP%	DEP	TOP%	DEP	TOP%	DEP	TOP%	DEP	TOP%	DEP	TOP%	DEP	TOP%	DEP	TOP%	DEP	TOP%	DEP	TOP%	DEP	TOP%	DEP	TOP%	DEP	TOP%	DEP	TOP%	DEP	TOP%	DEP	TOP%		
17,82	12	0,34	73	2,49	11	5,35	3	9,10	4	8,42	2	18,27	3	9,16	5	3,26	11	5,11	5	29,05	69	1,13	7	-8,59	32	0,28	31	1,98	11	-0,65	74	0,28	36	0,01	42



AVALIAÇÃO INTRAREBANHO - AVAL

Peso, kg	PE, cm	AOL, cm2	Acabamento, mm	INDICE GERAL
SUPERIOR	SUPERIOR	SUPERIOR	SUPERIOR	SUPERIOR



V Í D E O



V Í D E O

Marcos de Rezende Andrade - Nelore KITO

HARAKIRI FIV KITO

RG: KITO 9071 • Nasc.: 24/08/2021 • MACHO • 32 MESES

REM TORIXORÉU

REM ARMADOR

REM RONDA

REM DHEEF

QUARK COL.

REM ULÍCIA

REM OPPY TE

PAYSANDU DE NAVIRAÍ

BASCO DA SM

TAQUIRA DA SM

ZSOVIÉTICA FIV KITO

FAJARDO DA GB

SOVIÉTICA TE DA SABIÁ

FLOR DA SABIÁ

Peso: 890 Kg • CE: 41 cm

PMGZ		PN-ED		PD-ED		PA-ED		PS-ED		PM-EM		TMD		IPP		STAY		PE-365		PE450		AOL		ACAB		MAR		E		P		M	
iABCZ	DECA	DEP	DECA	DEP	DECA	DEP	DECA	DEP	DECA	DEP	DECA	DEP	DECA	DEP	DECA	DEP	DECA	DEP	DECA	DEP	DECA	DEP	DECA	DEP	DECA	DEP	DECA	DEP	DECA	DEP	DECA		
8	3	1,05	10	11,86	1	14,69	1	17,30	1	-6,02	10	-1,81	8	-4,56	4	29,88	6	0,330	3	0,383	4	2,642	1	0,429	4	-0,04	6	3,078	1	2,425	2	2,178	2

AVALIAÇÃO PMGZ (2024/01) • FEVEREIRO

Embrapa GENÉTICA PLUS		PN		PMm		TMm		PD		TMD		PS		GPD		CFD		CFS		HP/STAY		PES		IPP		RD		AOL		EGS		MAR		CAR	
IQG	TOP%	DEP	TOP%	DEP	TOP%	DEP	TOP%	DEP	TOP%	DEP	TOP%	DEP	TOP%	DEP	TOP%	DEP	TOP%	DEP	TOP%	DEP	TOP%	DEP	TOP%	DEP	TOP%	DEP	TOP%	DEP	TOP%	DEP	TOP%	DEP	TOP%		
3,03	55	1,05	99	-6,02	99	-2,17	92	11,86	1	-1,81	85	17,30	4	5,44	21	3,98	6	4,08	11	29,88	62	0,38	39	-4,56	47	-3,60	99	2,64	4	0,43	36	-0,04	50	0,06	84



AVALIAÇÃO INTRAREBANHO - AVAL

Acabamento, mm	ÍNDICE GERAL
ELITE	SUPERIOR



V Í D E O



V Í D E O



MÉDIAS

BATERIA

E

MÉDIAS

IDADE (MESES)	PESO (kg)	C.E. (cm)	iABCZ	DECA	IQG	TOP%
36	919	40	13,00	1	14,05	20

AValiação PMGZ (2024/01) - FEVEREIRO



VÍDEO
CLIQUE NA IMAGEM PARA VER



VÍDEO
O VÍDEO DA BATERIA COMPLETA

Marcos de Rezende Andrade - Nelore KITO

HISTORIADOR KITO

RG: KITO 8989 • Nasc.: 03/03/2021 • MACHO • 38 MESES

REM QUISCO

REM USP

REM RÉGIS

4898 FIV DA EAO

PEDAGOGIA DA EAO

ORCANDA TE DA SABIÁ

DONATO DE NAVIRAÍ

HERÓI DE NAVIRAÍ

TAQUIRA DA SM

BUGRA FIV KITO

RANI FIV KITO

CAXETA DA CRIST.

Peso: 922 Kg • CE: 42 cm

PMGZ		PN-ED		PD-ED		PA-ED		PS-ED		PM-EM		TMD		IPP		STAY		PE-365		PE450		AOL		ACAB		MAR		E		P		M	
iABCZ	DECA	DEP	DECA	DEP	DECA	DEP	DECA	DEP	DECA	DEP	DECA	DEP	DECA	DEP	DECA	DEP	DECA	DEP	DECA	DEP	DECA	DEP	DECA	DEP	DECA	DEP	DECA	DEP	DECA	DEP	DECA		
16,64	1	0,10	6	5,96	2	15,94	1	14,67	1	4,11	1	8,95	1	-8,27	3	34,27	2	1,346	1	1,493	1	0,151	6	-0,763	8	1,44	1	0,589	4	1,098	4	1,186	3

AVALIAÇÃO PMGZ (2024/01) • FEVEREIRO

Embrapa GENÉTICA PLUS		PN		PMm		TMm		PD		TMD		PS		GPD		CFD		CFS		HP/STAY		PES		IPP		RD		AOL		EGS		MAR		CAR	
IQG	TOP%	DEP	TOP%	DEP	TOP%	DEP	TOP%	DEP	TOP%	DEP	TOP%	DEP	TOP%	DEP	TOP%	DEP	TOP%	DEP	TOP%	DEP	TOP%	DEP	TOP%	DEP	TOP%	DEP	TOP%	DEP	TOP%	DEP	TOP%	DEP	TOP%		
19,50	10	0,10	45	4,11	2	5,82	2	5,96	17	8,95	2	14,67	8	8,71	6	3,39	10	1,44	45	34,27	23	1,49	2	-8,27	33	1,00	9	0,15	58	-0,76	77	1,44	5	-0,01	27

AVAL
SEMIPESQUISA TECNOLÓGICA

AVALIAÇÃO INTRAREBANHO - AVAL

Peso, kg	PE, cm	AOL, cm2	ÍNDICE GERAL
SUPERIOR	ELITE	SUPERIOR	SUPERIOR

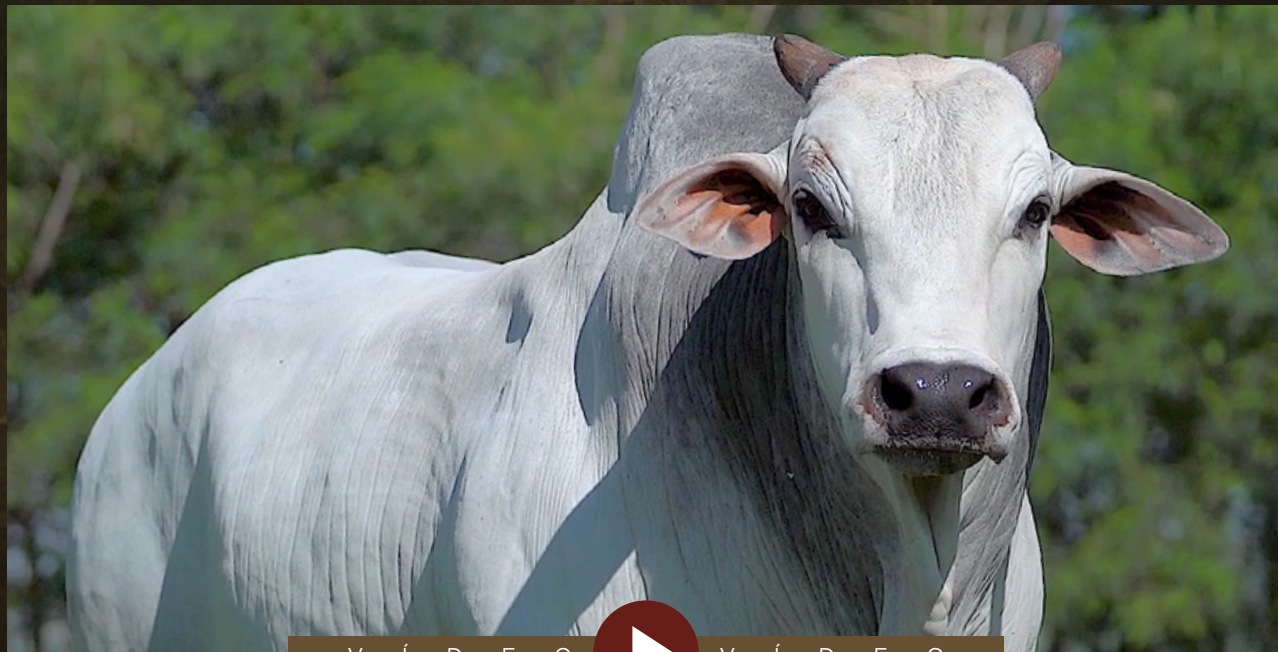

V Í D E O



V Í D E O

Marcos de Rezende Andrade - Nelore KITO

HUARY FIV KITO

RG: KITO 9188 • Nasc.: 13/10/2021 • MACHO • 30 MESES

REM TORIXORÉU

REM ARMADOR

REM RONDA

CORAL MAT.

BACKUP
VERANA MAT.

RIANNA MAT.

1646 DA MN

HELÍACO DA JAVA

DÉLIA DA JAVA

UBIRACY FIV KITO

FAJARDO DA GB
CARTAGENA DA ÔNIX

EAXUXA TE S.LUIZ

Peso: 908 Kg • CE: 39 cm

PMGZ		PN-ED		PD-ED		PA-ED		PS-ED		PM-EM		TMD		IPP		STAY		PE-365		PE450		AOL		ACAB		MAR		E		P		M	
iABCZ	DECA	DEP	DECA	DEP	DECA	DEP	DECA	DEP	DECA	DEP	DECA	DEP	DECA	DEP	DECA	DEP	DECA	DEP	DECA	DEP	DECA	DEP	DECA	DEP	DECA	DEP	DECA	DEP	DECA	DEP	DECA		
13,8	1	0,82	10	8,53	1	13,02	1	16,26	1	1,39	3	6,25	1	-15,55	1	31,15	5	0,586	1	0,756	2	3,791	1	-2,364	10	-0,12	6	2,078	1	1,638	3	1,760	2

AVALIAÇÃO PMGZ (2024/01) • FEVEREIRO

Embrapa GENÉTICA PLUS		PN		PMm		TMm		PD		TMD		PS		GPD		CFD		CFS		HP/STAY		PES		IPP		RD		AOL		EGS		MAR		CAR	
IQG	TOP%	DEP	TOP%	DEP	TOP%	DEP	TOP%	DEP	TOP%	DEP	TOP%	DEP	TOP%	DEP	TOP%	DEP	TOP%	DEP	TOP%	DEP	TOP%	DEP	TOP%	DEP	TOP%	DEP	TOP%	DEP	TOP%	DEP	TOP%	DEP	TOP%		
13,62	21	0,82	99	1,39	27	3,76	12	8,53	5	6,25	8	16,26	6	7,73	9	2,98	14	2,74	25	31,15	50	0,76	19	-15,55	13	-0,98	84	3,79	0,5	-2,36	99	-0,12	54	-0,02	18

AVAL
SOLUÇÕES TECNOLÓGICAS

AVALIAÇÃO INTRAREBANHO - AVAL

Peso, kg	AOL, cm2	INDICE GERAL
ELITE	SUPERIOR	SUPERIOR

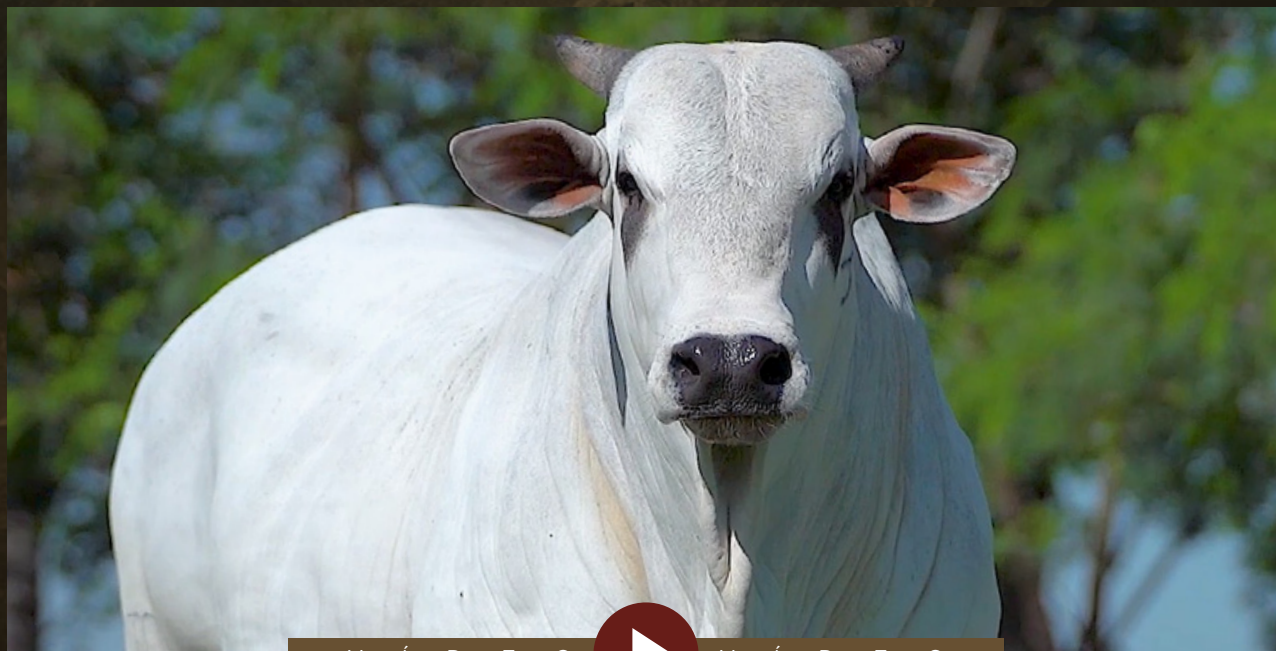

V Í D E O V Í D E O

Marcos de Rezende Andrade - Nelore KITO

HAJIRBAJÃO FIV KITO

RG: KITO 8955 • Nasc.: 05/02/2021 • MACHO • 39 MESES

GABINETE IZ

BACKUP

AMAGDALA

BELGRADO DA S.NICE

BITELO DS
VHELLA DA S.NICE

MADAME DA S.NICE

FAJARDO DA GB

BIG BEN DA S.NICE

COMPORTA DA S.NICE

LABAMBINA DA TOCA MS

BITELO DA SS
JARRA TE KITO

UMBAÚBA DA CRIST.

Peso: 927 Kg • CE: 39 cm

PMGZ		PN-ED		PD-ED		PA-ED		PS-ED		PM-EM		TMD		IPP		STAY		PE-365		PE450		AOL		ACAB		MAR		E		P		M	
iABCZ	DECA	DEP	DECA	DEP	DECA	DEP	DECA	DEP	DECA	DEP	DECA	DEP	DECA	DEP	DECA	DEP	DECA	DEP	DECA	DEP	DECA	DEP	DECA	DEP	DECA	DEP	DECA	DEP	DECA	DEP	DECA		
8,56	2	0,57	10	6,33	1	9,53	1	10,19	2	1,84	2	6,00	1	-1,81	5	30,93	5	0,073	5	0,053	6	-0,191	7	1,309	1	1,84	1	0,720	4	1,681	3	1,372	3

AVALIAÇÃO PMGZ (2024/01) • FEVEREIRO

Embrapa GENÉTICA		PN		PMm		TMm		PD		TMD		PS		GPD		CFD		CFS		HP/STAY		PES		IPP		RD		AOL		EGS		MAR		CAR	
IQG	TOP%	DEP	TOP%	DEP	TOP%	DEP	TOP%	DEP	TOP%	DEP	TOP%	DEP	TOP%	DEP	TOP%	DEP	TOP%	DEP	TOP%	DEP	TOP%	DEP	TOP%	DEP	TOP%	DEP	TOP%	DEP	TOP%	DEP	TOP%	DEP	TOP%		
9,04	35	0,57	92	1,84	19	4,13	9	6,33	14	6,00	9	10,19	21	3,86	34	4,00	6	2,20	33	30,93	52	0,05	60	-1,81	58	0,34	29	-0,19	69	1,31	12	1,84	2	0,05	78



AVALIAÇÃO INTRAREBANHO - AVAL

Acabamento, mm	ÍNDICE GERAL
ELITE	SUPERIOR



V Í D E O



V Í D E O



MÉDIAS

BATERIA

F

MÉDIAS

IDADE (MESES)	PESO (kg)	C.E. (cm)	iABCZ	DECA	IQG	TOP%
34	817	40	12,81	1	16,86	14

AValiação PMGZ (2024/01) - FEVEREIRO



VÍDEO
CLIQUE NA IMAGEM PARA VER



VÍDEO
O VÍDEO DA BATERIA COMPLETA

Marcos de Rezende Andrade - Nelore KITO

HANDEBOL KITO

RG: KITO 9056 • Nasc.: 19/08/2021 • MACHO • 32 MESES

REM TORIXORÉU

REM ARMADOR

REM RONDA

REM DULLDOG

REM RICKET

REM URIRI

REM SIRIRI

BUGIO TE DA SM

FUNCIONÁRIO DE NAVIRAÍ

CRATERA DE NAVIRAÍ

ERVACIDREIRA KITO

HELÍACO DA JAVA

ALITHA FIV KITO

JAINA 2 FIV GENETRON

Peso: 780 Kg • CE: 40 cm

PMGZ		PN-ED		PD-ED		PA-ED		PS-ED		PM-EM		TMD		IPP		STAY		PE-365		PE450		AOL		ACAB		MAR		E		P		M	
iABCZ	DECA	DEP	DECA	DEP	DECA	DEP	DECA	DEP	DECA	DEP	DECA	DEP	DECA	DEP	DECA	DEP	DECA	DEP	DECA	DEP	DECA	DEP	DECA	DEP	DECA	DEP	DECA	DEP	DECA	DEP	DECA		
16,01	1	0,69	10	8,90	1	13,61	1	16,21	1	2,94	1	8,71	1	-9,93	3	32,80	3	1,087	1	1,309	1	2,217	1	0,557	3	1,20	1	2,767	1	2,587	2	2,725	1

AValiação PMGZ (2024/01) • FEVEREIRO

Embrapa GENÉTICA		PN		PMm		TMm		PD		TMD		PS		GPD		CFD		CFS		HP/STAY		PES		IPP		RD		AOL		EGS		MAR		CAR	
IQG	TOP%	DEP	TOP%	DEP	TOP%	DEP	TOP%	DEP	TOP%	DEP	TOP%	DEP	TOP%	DEP	TOP%	DEP	TOP%	DEP	TOP%	DEP	TOP%	DEP	TOP%	DEP	TOP%	DEP	TOP%	DEP	TOP%	DEP	TOP%	DEP	TOP%		
21,12	8	0,69	96	2,94	7	5,69	3	8,90	4	8,71	2	16,21	6	7,30	11	3,60	8	3,72	14	32,80	34	1,31	4	-9,93	28	1,11	7	2,22	8	0,56	32	1,20	8	0,05	76



AValiação INTRAREBANHO - AVAL

Peso, kg	PE, cm	AOL, cm2	Acabamento, mm	INDICE GERAL
SUPERIOR	ELITE	ELITE	ELITE	ELITE



V Í D E O V Í D E O



LOE
33

BATERIA F

INDIVIDUAL

Marcos de Rezende Andrade - Nelore KITO

HORTELEIRO KITO

RG: KITO 9007 • Nasc.: 10/04/2021 • MACHO • 37 MESES

REM QUISCO

REM USP

REM RÉGIS

4898 FIV DA EAO

PEDAGOGIA DA EAO

ORCANDA TE DA SABIÁ

RAMBO DA MN

BRADO S.MARINA

XAMANA DA JANDAIA

CHAUA FIV KITO

PASOCA KITO

MADRUGA KITO

Peso: 832 Kg • CE: 43 cm

PMGZ		PN-ED		PD-ED		PA-ED		PS-ED		PM-EM		TMD		IPP		STAY		PE-365		PE450		AOL		ACAB		MAR		E		P		M	
iABCZ	DECA	DEP	DECA	DEP	DECA	DEP	DECA	DEP	DECA	DEP	DECA	DEP	DECA	DEP	DECA	DEP	DECA	DEP	DECA	DEP	DECA	DEP	DECA	DEP	DECA	DEP	DECA	DEP	DECA	DEP	DECA		
13,69	1	-0,27	2	2,66	4	8,61	2	12,14	1	3,56	1	5,61	1	-6,87	4	37,56	1	0,673	1	1,460	1	0,212	5	0,393	4	0,72	2	-0,088	7	2,469	2	1,987	2

AVALIAÇÃO PMGZ (2024/01) • FEVEREIRO

Embrapa GENÉTICA PLUS		PN		PMm		TMm		PD		TMD		PS		GPD		CFD		CFS		HP/STAY		PES		IPP		RD		AOL		EGS		MAR		CAR	
IQG	TOP%	DEP	TOP%	DEP	TOP%	DEP	TOP%	DEP	TOP%	DEP	TOP%	DEP	TOP%	DEP	TOP%	DEP	TOP%	DEP	TOP%	DEP	TOP%	DEP	TOP%	DEP	TOP%	DEP	TOP%	DEP	TOP%	DEP	TOP%	DEP	TOP%		
22,70	6	-0,27	10	3,55	3	4,11	9	2,66	46	5,61	11	12,14	15	9,48	4	3,55	9	3,25	19	37,56	6	1,46	2	-6,87	38	1,09	8	0,21	57	0,39	37	0,72	20	0,03	63



AVALIAÇÃO INTRAREBANHO - AVAL

Peso, kg	PE, cm	AOL, cm2	ÍNDICE GERAL
SUPERIOR	SUPERIOR	SUPERIOR	SUPERIOR

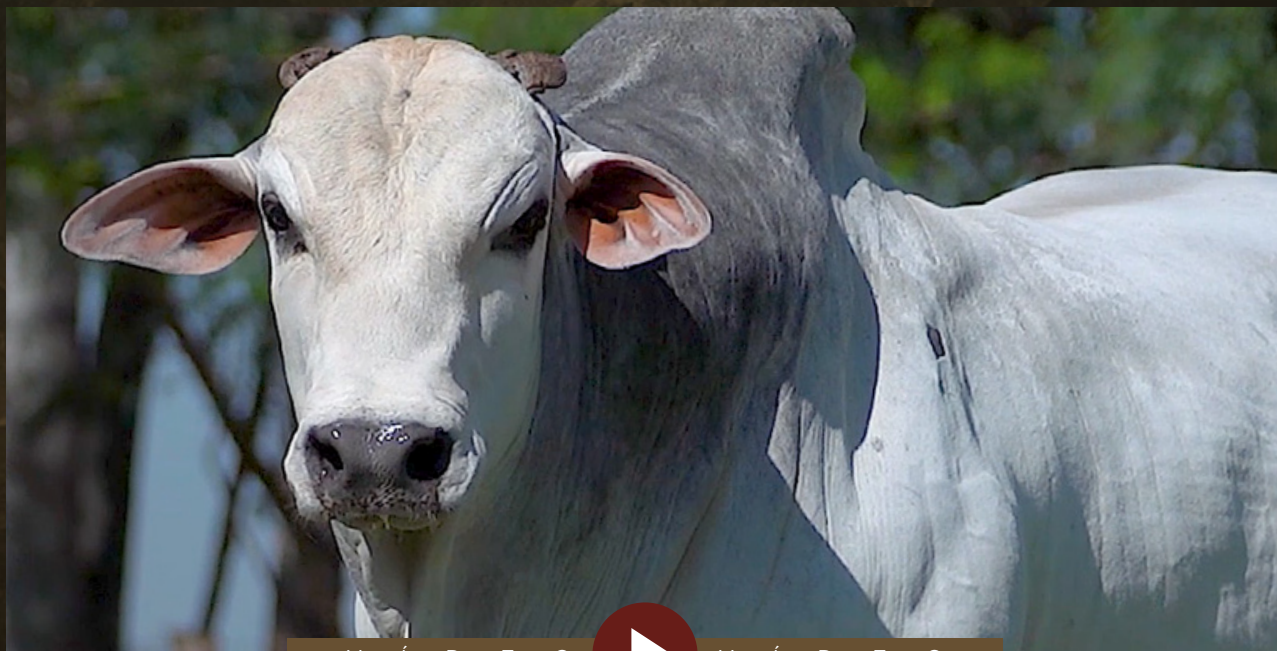

V Í D E O V Í D E O

Marcos de Rezende Andrade - Nelore KITO

HIPERLINK KITO

RG: KITO 9053 • Nasc.: 16/08/2021 • MACHO • 32 MESES

REM QUISCO

REM USP

REM RÉGIS

OPERÁRIO COL.

PROVADOR IZ
FIELDADE COL.

QUIRIDA COL.

TANGO

RAMBO DA MN

A1359 DA MN

ANAHY FIV KITO

ÁTMA DE NAVIRAÍ
POLYANA KITO

GALOPEIRA KITO

Peso: 840 Kg • CE: 38 cm

PMGZ		PN-ED		PD-ED		PA-ED		PS-ED		PM-EM		TMD		IPP		STAY		PE-365		PE450		AOL		ACAB		MAR		E		P		M	
iABCZ	DECA	DEP	DECA	DEP	DECA	DEP	DECA	DEP	DECA	DEP	DECA	DEP	DECA	DEP	DECA	DEP	DECA	DEP	DECA	DEP	DECA	DEP	DECA	DEP	DECA	DEP	DECA	DEP	DECA	DEP	DECA		
8,74	2	0,73	10	7,83	1	10,16	1	13,29	1	1,94	2	6,59	1	-6,50	4	26,78	9	0,525	2	0,464	3	1,801	1	-2,215	10	-0,12	6	1,098	3	1,506	3	1,915	2

AVALIAÇÃO PMGZ (2024/01) • FEVEREIRO

Embrapa GENÉTICA		PN		PMm		TMm		PD		TMD		PS		GPD		CFD		CFS		HP/STAY		PES		IPP		RD		AOL		EGS		MAR		CAR	
IQG	TOP%	DEP	TOP%	DEP	TOP%	DEP	TOP%	DEP	TOP%	DEP	TOP%	DEP	TOP%	DEP	TOP%	DEP	TOP%	DEP	TOP%	DEP	TOP%	DEP	TOP%	DEP	TOP%	DEP	TOP%	DEP	TOP%	DEP	TOP%	DEP	TOP%		
6,77	42	0,73	97	1,94	17	4,41	7	7,83	7	6,59	7	13,29	11	5,45	21	3,02	14	3,55	16	26,78	86	0,46	34	-6,50	40	-0,79	78	1,80	14	-2,21	99	-0,12	54	-0,03	10

AVAL
SEMIPESQUISA TECNOLÓGICA

AVALIAÇÃO INTRAREBANHO - AVAL

Peso, kg	PE, cm	AOL, cm2	ÍNDICE GERAL
SUPERIOR	SUPERIOR	SUPERIOR	SUPERIOR



V Í D E O V Í D E O



MÉDIAS

BATERIA

G

MÉDIAS

IDADE (MESES)	PESO (kg)	C.E. (cm)	iABCZ	DECA	IQG	TOP%
36	887	40	8,74	3	9,39	33

AValiação PMGZ (2024/01) - FEVEREIRO

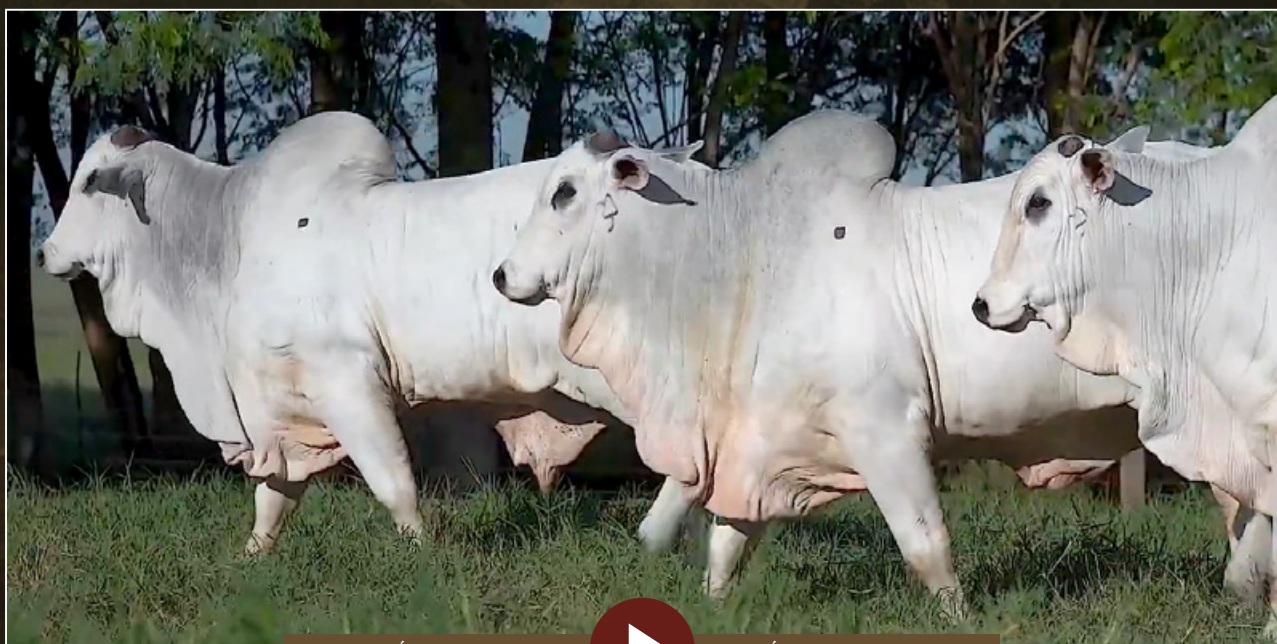

V

I

D

E

O



V

I

D

E

O

CLIQUE NA IMAGEM PARA VER

O VÍDEO DA BATERIA COMPLETA

Marcos de Rezende Andrade - Nelore KITO

HOST FIV KITO

RG: KITO 9191 • Nasc.: 14/10/2021 • MACHO • 30 MESES

REM TORIXORÉU

REM ARMADOR

REM RONDA

CORAL MAT.

BACKUP
VERANA MAT.

RIANNA MAT.

1646 DA MN

HELÍACO DA JAVA

DÉLIA DA JAVA

UBIRACY FIV KITO

FAJARDO DA GB
CARTAGENA DA ÔNIX

EAXUXA TE S.LUIZ

Peso: 882 Kg • CE: 40 cm

PMGZ		PN-ED		PD-ED		PA-ED		PS-ED		PM-EM		TMD		IPP		STAY		PE-365		PE450		AOL		ACAB		MAR		E		P		M	
iABCZ	DECA	DEP	DECA	DEP	DECA	DEP	DECA	DEP	DECA	DEP	DECA	DEP	DECA	DEP	DECA	DEP	DECA	DEP	DECA	DEP	DECA	DEP	DECA	DEP	DECA	DEP	DECA	DEP	DECA	DEP	DECA		
13,8	1	0,77	10	8,53	1	13,02	1	16,26	1	1,39	3	6,25	1	-15,55	1	31,15	5	0,586	1	0,756	2	3,791	1	-2,364	10	-0,12	6	2,078	1	1,638	3	1,760	2

AValiação PMGZ (2024/01) • FEVEREIRO

Embrapa GENÉTICA PLUS		PN		PMm		TMm		PD		TMD		PS		GPD		CFD		CFS		HP/STAY		PES		IPP		RD		AOL		EGS		MAR		CAR	
IQG	TOP%	DEP	TOP%	DEP	TOP%	DEP	TOP%	DEP	TOP%	DEP	TOP%	DEP	TOP%	DEP	TOP%	DEP	TOP%	DEP	TOP%	DEP	TOP%	DEP	TOP%	DEP	TOP%	DEP	TOP%	DEP	TOP%	DEP	TOP%	DEP	TOP%		
13,72	21	0,77	98	1,39	27	3,76	12	8,53	5	6,25	8	16,26	6	7,73	9	2,98	14	2,74	25	31,15	50	0,76	19	-15,55	13	-0,98	84	3,79	0,5	-2,36	99	-0,12	54	-0,02	18



AValiação INTRAREBANHO - AVAL

Peso, kg	AOL, cm2
SUPERIOR	SUPERIOR



Marcos de Rezende Andrade - Nelore KITO

HOSPITALEIRO KITO

RG: KITO 8982 • Nasc.: 22/02/2021 • MACHO • 38 MESES

BITELO DS

LANCHUDO DA DI GENIO

EDUCATE DA DI GENIO

8381 DA DI GENIO

RANGER COL.

LABIOSA DA DI GENIO

HELKE DA DI GENIO

ÁTMA DE NAVIRAÍ

DONATO DE NAVIRAÍ

BATINA DA SM

UPÉROLA MRA

BITELO DA SS

JALECA TE MRA

COLINA DA SS

Peso: 902 Kg • CE: 40 cm

PMGZ		PN-ED		PD-ED		PA-ED		PS-ED		PM-EM		TMD		IPP		STAY		PE-365		PE450		AOL		ACAB		MAR		E		P		M	
iABCZ	DECA	DEP	DECA	DEP	DECA	DEP	DECA	DEP	DECA	DEP	DECA	DEP	DECA	DEP	DECA	DEP	DECA	DEP	DECA	DEP	DECA	DEP	DECA	DEP	DECA	DEP	DECA	DEP	DECA	DEP	DECA		
2,2	5	-0,05	4	-0,03	7	2,29	5	3,57	5	0,01	6	0,16	6	-5,98	4	31,85	4	-0,596	10	0,235	4	0,008	6	-1,858	10	-0,63	8	1,626	1	2,130	2	2,127	2

AVALIAÇÃO PMGZ (2024/01) • FEVEREIRO

Em Pa GEN. PLUS		PN		PMm		TMm		PD		TMD		PS		GPD		CFD		CFS		HP/STAY		PES		IPP		RD		AOL		EGS		MAR		CAR	
IQG	TOP%	DEP	TOP%	DEP	TOP%	DEP	TOP%	DEP	TOP%	DEP	TOP%	DEP	TOP%	DEP	TOP%	DEP	TOP%	DEP	TOP%	DEP	TOP%	DEP	TOP%	DEP	TOP%	DEP	TOP%	DEP	TOP%	DEP	TOP%	DEP	TOP%		
2,35	57	-0,05	27	0,01	58	0,06	67	-0,03	74	0,16	67	3,56	54	3,60	36	0,82	54	1,57	43	31,85	43	0,23	49	-5,98	42	-0,78	78	0,01	63	-1,86	96	-0,63	75	-0,05	3





LORE
37
INDIVIDUAL

BATERIA G

Marcos de Rezende Andrade - Nelore KITO

HD FIV KITO

RG: KITO 8940 • Nasc.: 21/01/2021 • MACHO • 39 MESES

GABINETE IZ

BACKUP

AMAGDALA

BELGRADO DA S.NICE

BITELO DS

VHELLA DA S.NICE

MADAME DA S.NICE

CAMPEÃO DA MN

NAVIRAI POLO

GUARIMA DE NAVIRAI

SAGARANA DE NAVIRAI

NAVIRAI IBÉRICO

ROLI FIV DE NAVIRAI

FILUSTRIA DE NAVIRAI

Peso: 878 Kg • CE: 40 cm

PMGZ		PN-ED		PD-ED		PA-ED		PS-ED		PM-EM		TMD		IPP		STAY		PE-365		PE450		AOL		ACAB		MAR		E		P		M	
iABCZ	DECA	DEP	DECA	DEP	DECA	DEP	DECA	DEP	DECA	DEP	DECA	DEP	DECA	DEP	DECA	DEP	DECA	DEP	DECA	DEP	DECA	DEP	DECA	DEP	DECA	DEP	DECA	DEP	DECA	DEP	DECA		
10,22	2	0,49	10	6,17	1	9,26	1	11,09	2	1,33	3	5,27	1	-1,79	5	33,31	3	0,444	2	0,192	5	0,742	4	0,357	4	2,25	1	1,272	2	2,318	2	1,881	2

AVALIAÇÃO PMGZ (2024/01) • FEVEREIRO

Embrapa GENÉTICA PLUS		PN		PMm		TMm		PD		TMD		PS		GPD		CFD		CFS		HP/STAY		PES		IPP		RD		AOL		EGS		MAR		CAR	
IQG	TOP%	DEP	TOP%	DEP	TOP%	DEP	TOP%	DEP	TOP%	DEP	TOP%	DEP	TOP%	DEP	TOP%	DEP	TOP%	DEP	TOP%	DEP	TOP%	DEP	TOP%	DEP	TOP%	DEP	TOP%	DEP	TOP%	DEP	TOP%	DEP	TOP%		
12,11	25	0,49	87	1,33	28	3,17	18	6,17	15	5,27	14	11,09	18	4,92	25	3,95	6	2,72	26	33,31	30	0,19	51	-1,79	58	0,83	13	0,74	40	0,36	39	2,25	0,5	0,00	29



AVALIAÇÃO INTRAREBANHO - AVAL

PE, cm

SUPERIOR



V Í D E O



V Í D E O



MÉDIAS

BATERIA

H

MÉDIAS

IDADE (MESES)	PESO (kg)	C.E. (cm)	iABCZ	DECA	IQG	TOP%
36	829	40	15,16	1	20,51	8

AValiação PMGZ (2024/01) - FEVEREIRO



V Í D E O

CLIQUE NA IMAGEM PARA VER



V Í D E O

o vídeo da BATERIA COMPLETA

Marcos de Rezende Andrade - Nelore KITO

HORÓSCOPO KITO

RG: KITO 9051 • Nasc.: 13/08/2021 • MACHO • 32 MESES

7308/04 PO PERDIZES

TRUCK DA ALO BRASIL

2014 DA ALO BRASIL

REM TORIXORÉU

RASTAN MAT.

HATIK DA MAT.

TNT

X

JPP4539 DO RA

REM USP

GOROTÉIA

LILICA

NEVI DA EAO

ALTÍSSIMA DO RA

VZALLDANA DO RA

Peso: 882 Kg • CE: 39 cm

PMGZ		PN-ED		PD-ED		PA-ED		PS-ED		PM-EM		TMD		IPP		STAY		PE-365		PE450		AOL		ACAB		MAR		E		P		M	
iABCZ	DECA	DEP	DECA	DEP	DECA	DEP	DECA	DEP	DECA	DEP	DECA	DEP	DECA	DEP	DECA	DEP	DECA	DEP	DECA	DEP	DECA	DEP	DECA	DEP	DECA	DEP	DECA	DEP	DECA	DEP	DECA		
20,65	1	0,36	8	11,17	1	16,51	1	23,03	1	1,56	2	7,41	1	-17,43	1	36,06	1	0,963	1	1,302	1	2,807	1	1,936	1	0,72	2	1,281	2	4,662	1	3,257	1

AVALIAÇÃO PMGZ (2024/01) • FEVEREIRO

Em pa GEN. PLUS		PN		PMm		TMm		PD		TMD		PS		GPD		CFD		CFS		HP/STAY		PES		IPP		RD		AOL		EGS		MAR		CAR	
IQG	TOP%	DEP	TOP%	DEP	TOP%	DEP	TOP%	DEP	TOP%	DEP	TOP%	DEP	TOP%	DEP	TOP%	DEP	TOP%	DEP	TOP%	DEP	TOP%	DEP	TOP%	DEP	TOP%	DEP	TOP%	DEP	TOP%	DEP	TOP%	DEP	TOP%		
27,98	2	0,36	75	1,56	24	5,12	4	11,17	1	7,41	4	23,03	1	11,86	1	4,63	3	6,39	2	36,06	12	1,30	4	-17,43	10	-0,73	76	2,81	3	1,94	4	0,72	20	0,00	32



AVALIAÇÃO INTRAREBANHO - AVAL

Peso, kg	PE, cm	AOL, cm2	Acabamento, mm	INDICE GERAL
ELITE	SUPERIOR	ELITE	ELITE	ELITE

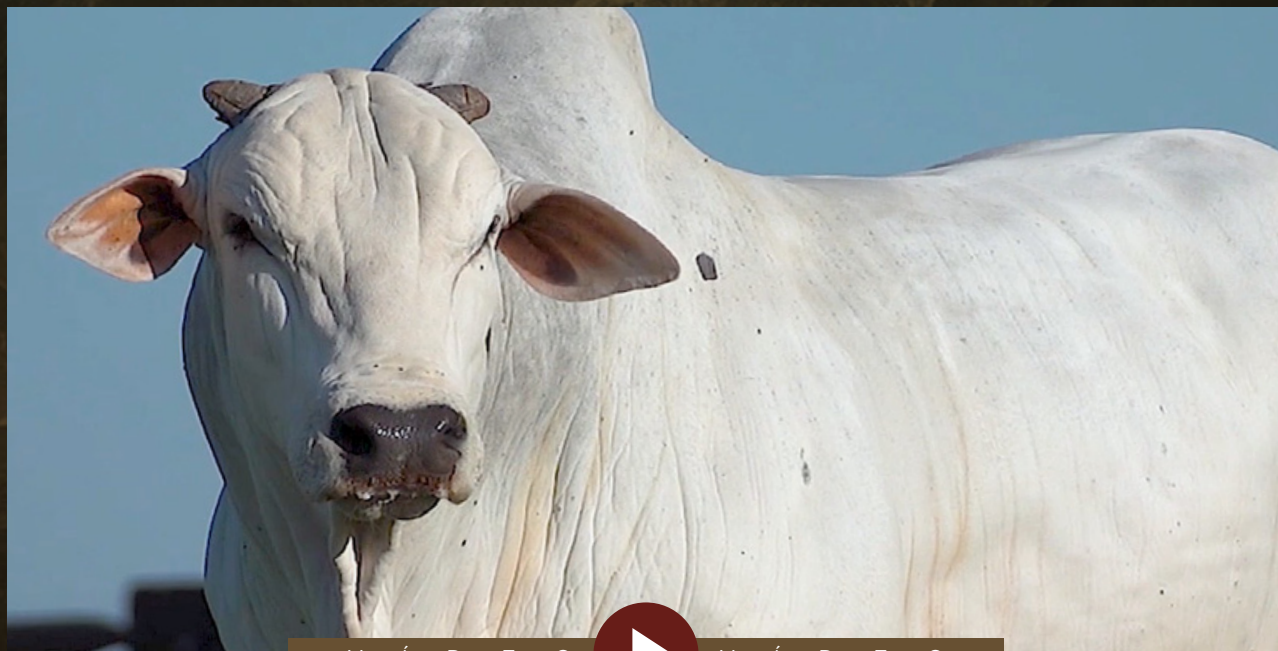

V Í D E O V Í D E O

Marcos de Rezende Andrade - Nelore KITO

HEDER FIV KITO

RG: KITO 8968 • Nasc.: 13/02/2021 • MACHO • 38 MESES

REM QUISCO

REM USP

REM RÉGIS

OPERÁRIO COL.

PROVADOR IZ

FIELDADE COL.

QUIRIDA COL.

RAMBO DA MN

BRADO S.MARINA

XAMANA DA JANDAIA

CURIMBATA KITO

EDHANK TE BM DA FC

EUFORIA 2 JATOBÁ

PRINCESA DA SM

Peso: 820 Kg • CE: 40 cm

PMGZ		PN-ED		PD-ED		PA-ED		PS-ED		PM-EM		TMD		IPP		STAY		PE-365		PE450		AOL		ACAB		MAR		E		P		M	
iABCZ	DECA	DEP	DECA	DEP	DECA	DEP	DECA	DEP	DECA	DEP	DECA	DEP	DECA	DEP	DECA	DEP	DECA	DEP	DECA	DEP	DECA	DEP	DECA	DEP	DECA	DEP	DECA	DEP	DECA	DEP	DECA		
12,98	1	0,31	8	8,28	1	13,90	1	17,57	1	2,49	1	8,00	1	-8,36	3	29,05	7	0,837	1	1,097	1	2,611	1	-0,802	8	0,28	4	2,211	1	3,603	1	4,007	1

AValiação PMGZ (2024/01) • FEVEREIRO

Embrapa GEN. PLUS		PN		PMm		TMm		PD		TMD		PS		GPD		CFD		CFS		HP/STAY		PES		IPP		RD		AOL		EGS		MAR		CAR	
IQG	TOP%	DEP	TOP%	DEP	TOP%	DEP	TOP%	DEP	TOP%	DEP	TOP%	DEP	TOP%	DEP	TOP%	DEP	TOP%	DEP	TOP%	DEP	TOP%	DEP	TOP%	DEP	TOP%	DEP	TOP%	DEP	TOP%	DEP	TOP%	DEP	TOP%		
18,09	12	0,31	70	2,49	11	5,04	4	8,28	6	8,00	3	17,57	4	9,30	5	3,09	13	4,99	6	29,05	69	1,10	8	-8,36	33	0,28	31	2,61	5	-0,80	78	0,28	36	0,01	42



AValiação INTRAREBANHO - AVAL

Peso, kg	PE, cm	AOL, cm2	INDICE GERAL
SUPERIOR	ELITE	SUPERIOR	SUPERIOR

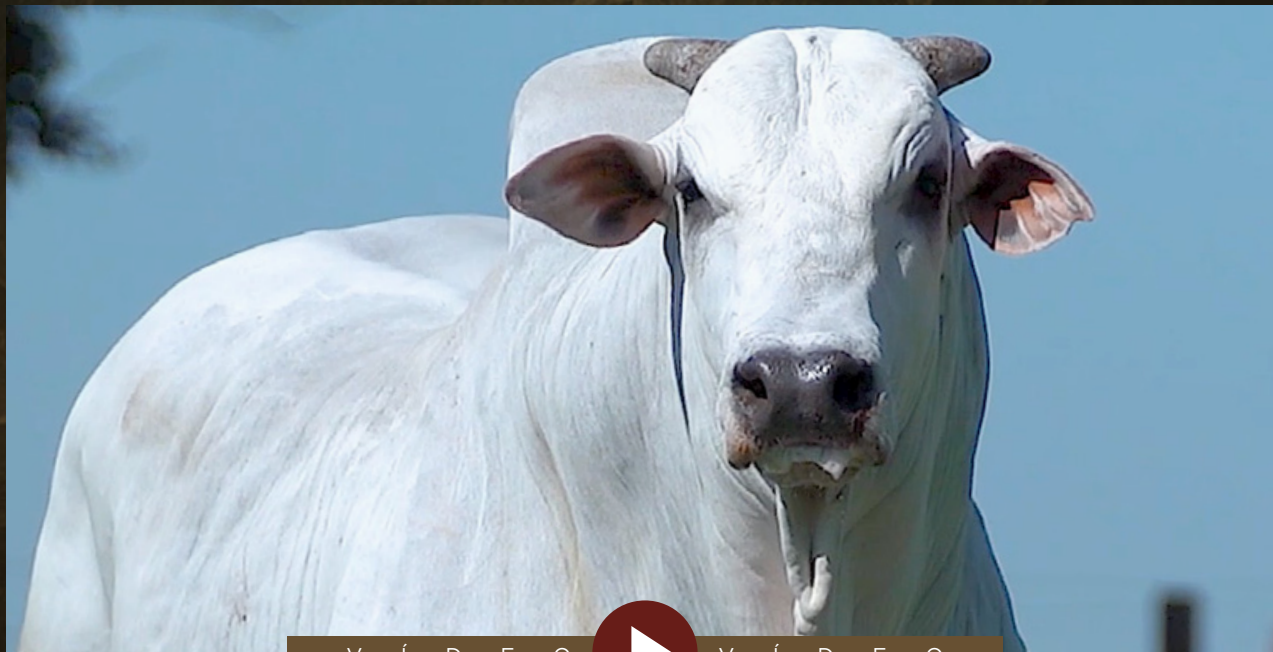



LOE
40

BATERIA H

INDIVIDUAL

Marcos de Rezende Andrade - Nelore KITO

HONORÁRIO KITO

RG: KITO 9010 • Nasc.: 05/04/2021 • MACHO • 37 MESES

REM QUISCO

REM USP

REM RÉGIS

4898 FIV DA EAO

PEDAGOGIA DA EAO

ORCANDA TE DA SABIÁ

LUDY DE GARÇA

PANAGPUR AL DA PAUL.

ANGRA DO PONTAL

CATERINE TE DA BALUARTE

HIDAMU DA BALUARTE

NORGANA TE DA BALUARTE

CAKAYA DA BALUARTE

Peso: 786 Kg • CE: 42 cm

PMGZ		PN-ED		PD-ED		PA-ED		PS-ED		PM-EM		TMD		IPP		STAY		PE-365		PE450		AOL		ACAB		MAR		E		P		M	
iABCZ	DECA	DEP	DECA	DEP	DECA	DEP	DECA	DEP	DECA	DEP	DECA	DEP	DECA	DEP	DECA	DEP	DECA	DEP	DECA	DEP	DECA	DEP	DECA	DEP	DECA	DEP	DECA	DEP	DECA	DEP	DECA		
11,84	2	0,11	6	4,22	3	7,74	2	8,22	3	2,75	1	5,58	1	-11,00	2	35,16	2	0,466	2	1,016	1	0,870	3	0,101	5	1,02	2	0,668	4	0,568	5	0,984	4

AVALIAÇÃO PMGZ (2024/01) • FEVEREIRO

Embrapa GENÉTICA		PN		PMm		TMm		PD		TMD		PS		GPD		CFD		CFS		HP/STAY		PES		IPP		RD		AOL		EGS		MAR		CAR	
IQG	TOP%	DEP	TOP%	DEP	TOP%	DEP	TOP%	DEP	TOP%	DEP	TOP%	DEP	TOP%	DEP	TOP%	DEP	TOP%	DEP	TOP%	DEP	TOP%	DEP	TOP%	DEP	TOP%	DEP	TOP%	DEP	TOP%	DEP	TOP%	DEP	TOP%		
15,45	17	0,11	46	2,74	8	4,19	9	4,22	31	5,58	12	8,22	30	4,00	32	2,99	14	2,04	35	35,16	17	1,02	10	-11,00	24	0,54	22	0,87	36	0,10	48	1,02	12	-0,03	13



AVALIAÇÃO INTRAREBANHO - AVAL

PE, cm	AOL, cm2	Acabamento, mm	ÍNDICE GERAL
SUPERIOR	SUPERIOR	SUPERIOR	SUPERIOR

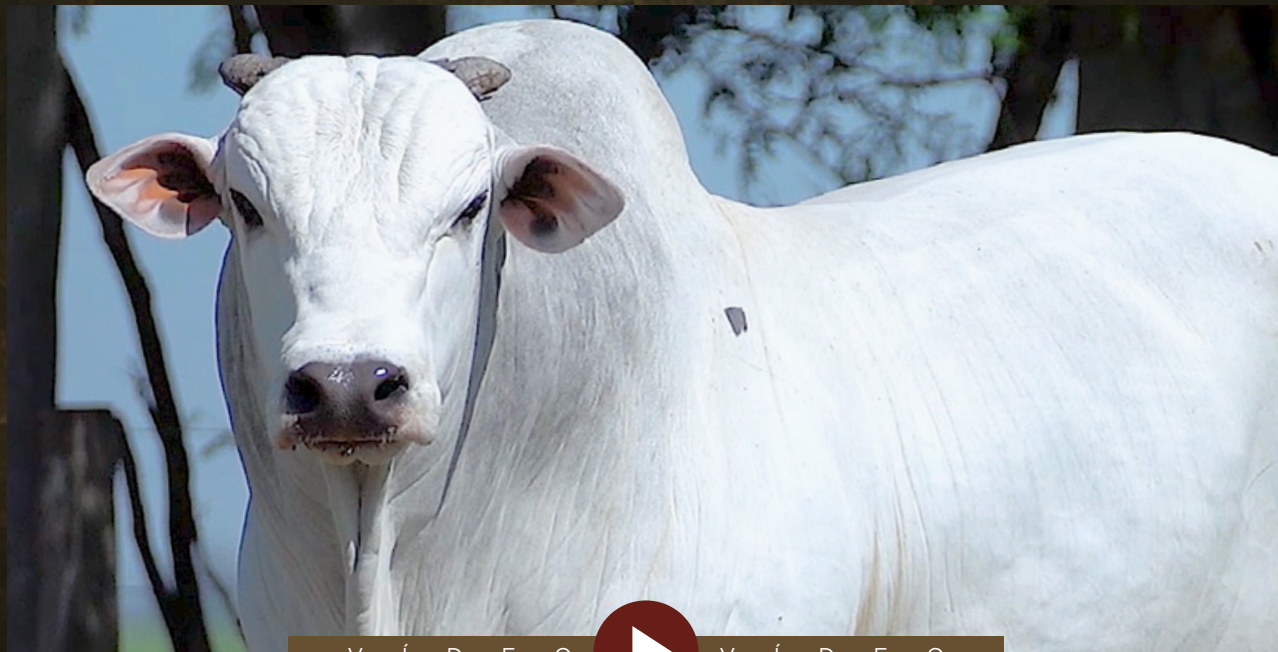

V Í D E O  V Í D E O



MÉDIAS

BATERIA



MÉDIAS

IDADE (MESES)	PESO (kg)	C.E. (cm)	iABCZ	DECA	IQG	TOP%
33	892	40	16,21	1	20,65	8

AValiação PMGZ (2024/01) - FEVEREIRO



V Í D E O

CLIQUE NA IMAGEM PARA VER



V Í D E O

O VÍDEO DA BATERIA COMPLETA

Marcos de Rezende Andrade - Nelore KITO

HERÓICO FIV KITO

RG: KITO 9074 • Nasc.: 25/08/2021 • MACHO • 32 MESES

REM QUISCO

REM USP

REM RÉGIS

OPERÁRIO COL.

PROVADOR IZ

FIELDADE COL.

QUIRIDA COL.

REM TORIXORÉU

REM ARMADOR

REM RONDA

DESTEMIDA KITO

DUQUE TE LAGOA-S

XANOBIA KITO

PRECIOSA FIV KITO

Peso: 894 Kg • CE: 40 cm

PMGZ		PN-ED		PD-ED		PA-ED		PS-ED		PM-EM		TMD		IPP		STAY		PE-365		PE450		AOL		ACAB		MAR		E		P		M	
iABCZ	DECA	DEP	DECA	DEP	DECA	DEP	DECA	DEP	DECA	DEP	DECA	DEP	DECA	DEP	DECA	DEP	DECA	DEP	DECA	DEP	DECA	DEP	DECA	DEP	DECA	DEP	DECA	DEP	DECA	DEP	DECA		
20,77	1	0,17	6	9,39	1	15,10	1	21,41	1	3,97	1	10,54	1	-22,97	1	33,49	3	1,208	1	1,541	1	3,209	1	-0,085	6	1,04	1	2,229	1	4,048	1	3,518	1

AVALIAÇÃO PMGZ (2024/01) • FEVEREIRO

Embrapa GENÉTICA PLUS		PN		PMm		TMm		PD		TMD		PS		GPD		CFD		CFS		HP/STAY		PES		IPP		RD		AOL		EGS		MAR		CAR	
IQG	TOP%	DEP	TOP%	DEP	TOP%	DEP	TOP%	DEP	TOP%	DEP	TOP%	DEP	TOP%	DEP	TOP%	DEP	TOP%	DEP	TOP%	DEP	TOP%	DEP	TOP%	DEP	TOP%	DEP	TOP%	DEP	TOP%	DEP	TOP%	DEP	TOP%		
28,98	2	0,17	53	3,97	2	6,74	1	9,39	3	10,54	0,5	21,41	1	12,02	1	4,03	5	5,84	3	33,49	29	1,54	2	-22,97	4	0,63	18	3,21	2	-0,09	55	1,04	12	-0,01	23

AVAL
SOLUÇÕES TECNOLÓGICAS

AVALIAÇÃO INTRAREBANHO - AVAL

Peso, kg	PE, cm	ÍNDICE GERAL
ELITE	SUPERIOR	SUPERIOR

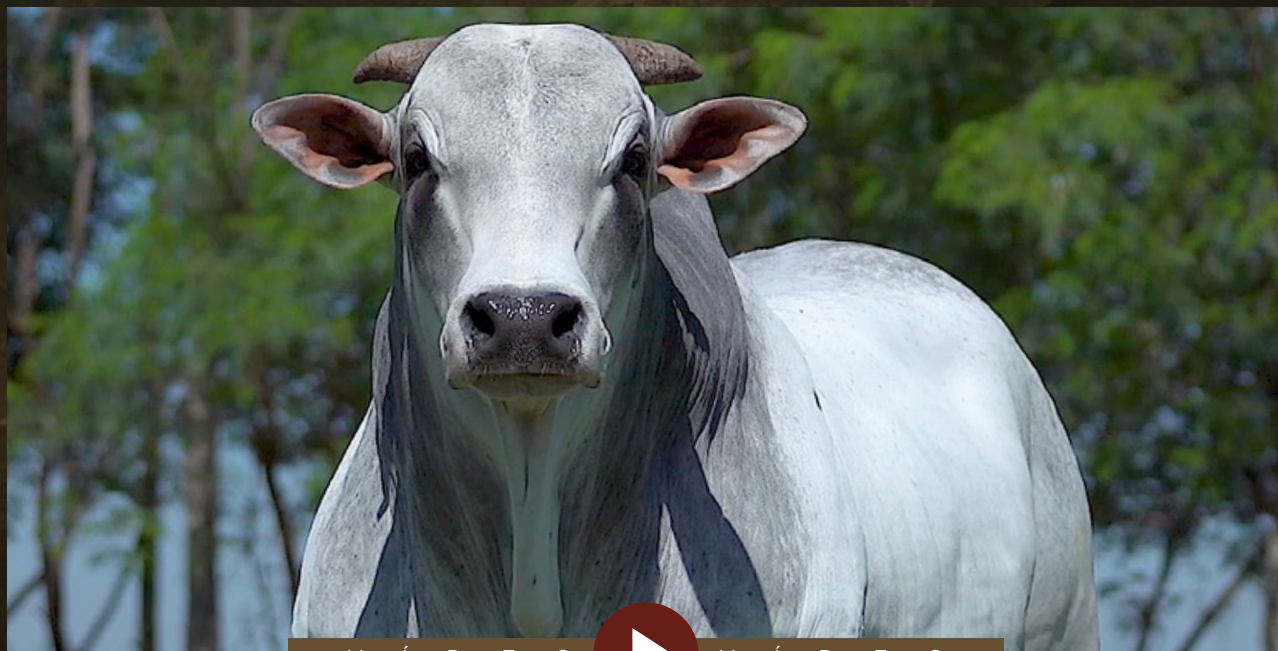

V Í D E O V Í D E O



LOE
42

BATERIA I

INDIVIDUAL

Marcos de Rezende Andrade - Nelore KITO

HIPPE KITO

RG: KITO 9166 • Nasc.: 29/09/2021 • MACHO • 31 MESES

REM TORIXORÉU

REM ARMADOR

REM RONDA

CORAL MAT.

VERANA MAT.

RIANNA MAT.

BACANA DA MN

BATUTA DA MN

C8123 DA MN

EMBAÚBA KITO

ARAGUAINA KITO

SABIDULA FIV KITO

Peso: 864 Kg • CE: 39 cm

PMGZ		PN-ED		PD-ED		PA-ED		PS-ED		PM-EM		TMD		IPP		STAY		PE-365		PE450		AOL		ACAB		MAR		E		P		M	
iABCZ	DECA	DEP	DECA	DEP	DECA	DEP	DECA	DEP	DECA	DEP	DECA	DEP	DECA	DEP	DECA	DEP	DECA	DEP	DECA	DEP	DECA	DEP	DECA	DEP	DECA	DEP	DECA	DEP	DECA	DEP	DECA		
15,89	1	0,56	10	11,18	1	13,62	1	17,44	1	0,68	4	6,20	1	-8,97	3	35,18	2	0,388	3	0,912	1	4,074	1	-0,407	7	0,89	2	2,144	1	1,577	3	1,298	3

AValiação PMGZ (2024/01) • FEVEREIRO

Embrapa GENÉTICA PLUS		PN		PMm		TMm		PD		TMD		PS		GPD		CFD		CFS		HP/STAY		PES		IPP		RD		AOL		EGS		MAR		CAR	
IQG	TOP%	DEP	TOP%	DEP	TOP%	DEP	TOP%	DEP	TOP%	DEP	TOP%	DEP	TOP%	DEP	TOP%	DEP	TOP%	DEP	TOP%	DEP	TOP%	DEP	TOP%	DEP	TOP%	DEP	TOP%	DEP	TOP%	DEP	TOP%	DEP	TOP%		
19,02	11	0,57	91	0,68	42	3,81	12	11,18	1	6,20	8	17,44	4	6,26	16	3,81	7	2,73	26	35,18	17	0,91	13	-8,97	31	-0,50	67	4,07	0,5	-0,41	66	0,89	15	0,03	58



AValiação INTRAREBANHO - AVAL

Acabamento, mm

SUPERIOR



V Í D E O



V Í D E O

Marcos de Rezende Andrade - Nelore KITO

HOLOFOTE KITO

RG: KITO 9001 • Nasc.: 21/03/2021 • MACHO • 37 MESES

REM QUISCO

REM USP

REM RÉGIS

4898 FIV DA EAO

PEDAGOGIA DA EAO

ORCANDA TE DA SABIÁ

ÁTMA DE NAVIRAÍ

DONATO DE NAVIRAÍ

XAMANA DA JANDAIA

VOTUPORANGA KITO

PASOCA KITO

MADRUGA KITO

Peso: 918 Kg • CE: 42 cm

PMGZ		PN-ED		PD-ED		PA-ED		PS-ED		PM-EM		TMD		IPP		STAY		PE-365		PE450		AOL		ACAB		MAR		E		P		M	
iABCZ	DECA	DEP	DECA	DEP	DECA	DEP	DECA	DEP	DECA	DEP	DECA	DEP	DECA	DEP	DECA	DEP	DECA	DEP	DECA	DEP	DECA	DEP	DECA	DEP	DECA	DEP	DECA	DEP	DECA	DEP	DECA		
11,96	1	-0,02	4	4,65	2	9,33	1	12,32	1	1,84	2	4,28	2	-6,52	4	35,35	2	0,523	2	0,831	1	-0,665	8	-0,270	6	0,52	3	-0,213	7	1,389	3	0,743	4

AVALIAÇÃO PMGZ (2024/01) • FEVEREIRO

Embrapa GENÉTICA PLUS		PN		PMm		TMm		PD		TMD		PS		GPD		CFD		CFS		HP/STAY		PES		IPP		RD		AOL		EGS		MAR		CAR	
IQG	TOP%	DEP	TOP%	DEP	TOP%	DEP	TOP%	DEP	TOP%	DEP	TOP%	DEP	TOP%	DEP	TOP%	DEP	TOP%	DEP	TOP%	DEP	TOP%	DEP	TOP%	DEP	TOP%	DEP	TOP%	DEP	TOP%	DEP	TOP%	DEP	TOP%		
13,94	21	-0,02	30	1,84	19	3,22	17	4,65	27	4,28	21	12,32	14	7,67	9	3,59	8	1,92	37	35,35	16	0,83	16	-6,52	40	0,12	38	-0,67	81	-0,27	61	0,52	27	0,04	75



V Í D E O



V Í D E O



MÉDIAS

BATERIA

J

MÉDIAS

IDADE (MESES)	PESO (kg)	C.E. (cm)	iABCZ	DECA	IQG	TOP%
34	809	42	15,35	1	19,53	10

AVALIAÇÃO PMGZ (2024/01) • FEVEREIRO



V Í D E O
CLIQUE NA IMAGEM PARA VER



V Í D E O
O VÍDEO DA BATERIA COMPLETA



LOE
44

BATERIA J

INDIVIDUAL

Marcos de Rezende Andrade - Nelore KITO

HIERÁRQUICO KITO

RG: KITO 9047 • Nasc.: 10/08/2021 • MACHO • 33 MESES

REM QUISCO

REM TORIXORÉU

REM PIROGA TE

REM ARMADOR

NOTURNO

REM RONDA

FIMA

ENCARTE DS

BITELO DS

DÁCIA DS

ESCÓCIA KITO

BUGIO TE DA SM

ALTEZA FIV KITO

HAVANAH DA NOHO

Peso: 784 Kg • CE: 42 cm

PMGZ		PN-ED		PD-ED		PA-ED		PS-ED		PM-EM		TMD		IPP		STAY		PE-365		PE450		AOL		ACAB		MAR		E		P		M	
iABCZ	DECA	DEP	DECA	DEP	DECA	DEP	DECA	DEP	DECA	DEP	DECA	DEP	DECA	DEP	DECA	DEP	DECA	DEP	DECA	DEP	DECA	DEP	DECA	DEP	DECA	DEP	DECA	DEP	DECA	DEP	DECA		
15,48	1	0,57	10	6,34	1	10,69	1	11,22	2	2,66	1	6,37	1	-15,40	1	36,13	1	0,827	1	1,329	1	1,590	2	-0,085	6	-0,27	7	1,232	2	3,911	1	2,890	1

AVALIAÇÃO PMGZ (2024/01) • FEVEREIRO

Em 30 dias GENÉTIKA PLUS		PN		PMm		TMm		PD		TMD		PS		GPD		CFD		CFS		HP/STAY		PES		IPP		RD		AOL		EGS		MAR		CAR	
IQG	TOP%	DEP	TOP%	DEP	TOP%	DEP	TOP%	DEP	TOP%	DEP	TOP%	DEP	TOP%	DEP	TOP%	DEP	TOP%	DEP	TOP%	DEP	TOP%	DEP	TOP%	DEP	TOP%	DEP	TOP%	DEP	TOP%	DEP	TOP%	DEP	TOP%		
19,02	11	0,57	91	2,66	9	4,39	8	6,34	14	6,37	8	11,22	18	4,88	25	3,89	6	4,97	6	36,13	12	1,33	4	-15,39	13	0,14	37	1,59	18	-0,08	55	-0,27	61	-0,04	7



AVALIAÇÃO INTRAREBANHO - AVAL

PE, cm	Acabamento, mm	ÍNDICE GERAL
SUPERIOR	ELITE	SUPERIOR

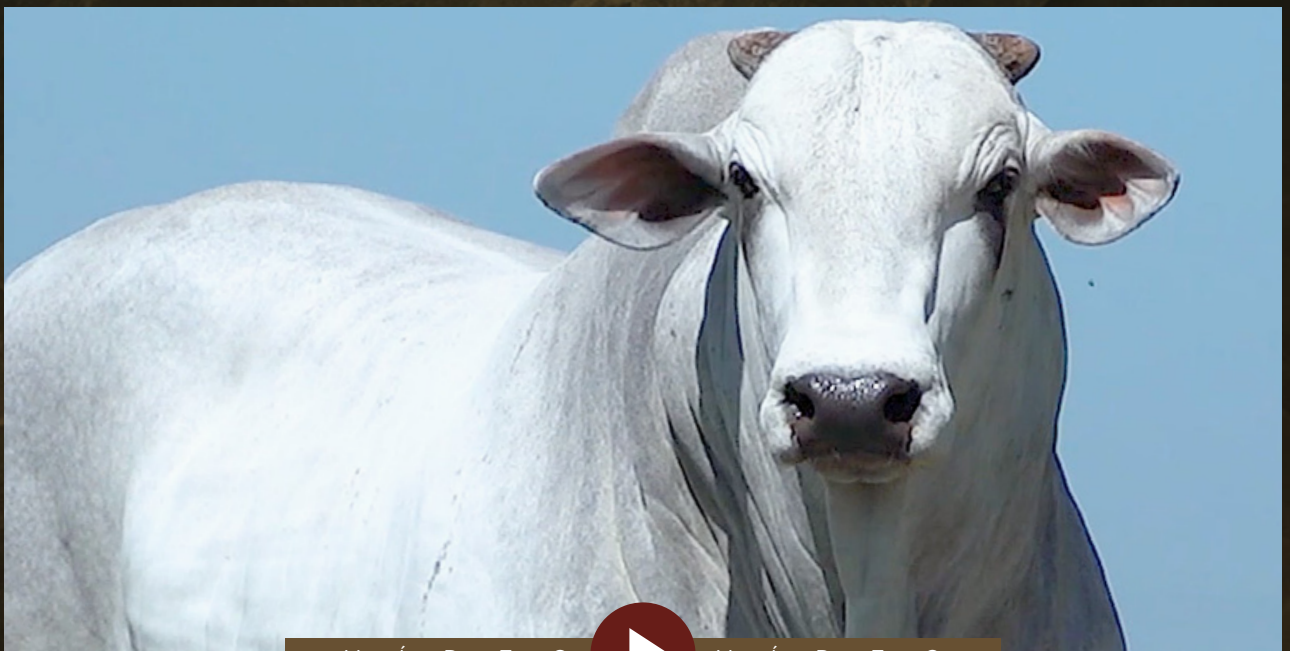

V Í D E O  V Í D E O



LOE
45

BATERIA J

INDIVIDUAL

Marcos de Rezende Andrade - Nelore KITO

HILO FIV KITO

RG: KITO 9131 • Nasc.: 08/09/2021 • MACHO • 32 MESES

REM TORIXORÉU

REM ARMADOR

REM RONDA

ZAPP BEABISA

REM USP

RIENA DA BEABISA

NOCAUTE DA BEABISA

CAMPEÃO DA MN

NAVIRAI POLO

GUARIMA DE NAVIRAI

SAGARANA DE NAVIRAI

NAVIRAI IBÉRICO

ROLI FIV DE NAVIRAI

FILUSTRIA DE NAVIRAI

Peso: 804 Kg • CE: 41 cm

PMGZ		PN-ED		PD-ED		PA-ED		PS-ED		PM-EM		TMD		IPP		STAY		PE-365		PE450		AOL		ACAB		MAR		E		P		M	
iABCZ	DECA	DEP	DECA	DEP	DECA	DEP	DECA	DEP	DECA	DEP	DECA	DEP	DECA	DEP	DECA	DEP	DECA	DEP	DECA	DEP	DECA	DEP	DECA	DEP	DECA	DEP	DECA	DEP	DECA	DEP	DECA		
18,38	1	0,48	9	8,25	1	12,22	1	15,23	1	3,26	1	8,60	1	-5,16	4	38,77	1	1,112	1	1,203	1	1,973	1	0,659	3	0,71	2	1,313	2	2,294	2	1,885	2

AVALIAÇÃO PMGZ (2024/01) • FEVEREIRO

Embrapa GENOMA PLUS		PN		PMm		TMm		PD		TMD		PS		GPD		CFD		CFS		HP/STAY		PES		IPP		RD		AOL		EGS		MAR		CAR	
IQG	TOP%	DEP	TOP%	DEP	TOP%	DEP	TOP%	DEP	TOP%	DEP	TOP%	DEP	TOP%	DEP	TOP%	DEP	TOP%	DEP	TOP%	DEP	TOP%	DEP	TOP%	DEP	TOP%	DEP	TOP%	DEP	TOP%	DEP	TOP%	DEP	TOP%		
24,59	4	0,48	86	3,26	5	5,70	3	8,25	6	8,60	2	15,22	7	6,97	12	4,11	5	2,92	23	38,77	4	1,20	6	-5,16	45	1,30	5	1,97	11	0,66	29	0,71	20	0,01	43



AVALIAÇÃO INTRAREBANHO - AVAL

Peso, kg	AOL, cm2	Acabamento, mm	INDICE GERAL
SUPERIOR	SUPERIOR	ELITE	ELITE



V Í D E O  V Í D E O



LOE
46

BATERIA J

INDIVIDUAL

Marcos de Rezende Andrade - Nellore KITO

HIPÓLITO KITO

RG: KITO 8997 • Nasc.: 14/03/2021 • MACHO • 37 MESES

REM QUISCO

REM USP

REM RÉGIS

4898 FIV DA EAO

PEDAGOGIA DA EAO

ORCANDA TE DA SABIÁ

RAMBO DA MN

BRADO S.MARINA

XAMANA DA JANDAIA

CRIS FIV KITO

BABI 123 DA XARAÉS

BABY DA XARAÉS

Peso: 840 Kg • CE: 42 cm

PMGZ		PN-ED		PD-ED		PA-ED		PS-ED		PM-EM		TMD		IPP		STAY		PE-365		PE450		AOL		ACAB		MAR		E		P		M	
iABCZ	DECA	DEP	DECA	DEP	DECA	DEP	DECA	DEP	DECA	DEP	DECA	DEP	DECA	DEP	DECA	DEP	DECA	DEP	DECA	DEP	DECA	DEP	DECA	DEP	DECA	DEP	DECA	DEP	DECA	DEP	DECA		
12,2	1	0,24	7	3,35	3	8,24	2	10,43	2	2,39	1	4,54	2	-21,54	1	33,08	3	0,604	1	1,227	1	0,518	4	-1,148	9	-0,21	6	1,853	1	2,265	2	3,033	1

AVALIAÇÃO PMGZ (2024/01) • FEVEREIRO

Embrapa GENÉTICA PLUS		PN		PMm		TMm		PD		TMD		PS		GPD		CFD		CFS		HP/STAY		PES		IPP		RD		AOL		EGS		MAR		CAR	
IQG	TOP%	DEP	TOP%	DEP	TOP%	DEP	TOP%	DEP	TOP%	DEP	TOP%	DEP	TOP%	DEP	TOP%	DEP	TOP%	DEP	TOP%	DEP	TOP%	DEP	TOP%	DEP	TOP%	DEP	TOP%	DEP	TOP%	DEP	TOP%	DEP	TOP%		
14,97	18	0,24	62	2,39	12	4,12	9	3,35	39	4,54	19	10,43	21	7,07	12	3,25	11	3,73	14	33,08	32	1,23	5	-21,54	5	0,52	22	0,52	47	-1,15	87	-0,21	58	-0,02	18



V Í D E O



V Í D E O



MÉDIAS

BATERIA

K

MÉDIAS

IDADE (MESES)	PESO (kg)	C.E. (cm)	iABCZ	DECA	IQG	TOP%
31	801	37	16,55	1	19,30	10

AValiação PMGZ (2024/01) - FEVEREIRO



VÍDEO
CLIQUE NA IMAGEM PARA VER



VÍDEO
O VÍDEO DA BATERIA COMPLETA



LOE
47

BATERIA K

INDIVIDUAL

Marcos de Rezende Andrade - Nelore KITO

HILEANO FIV KITO

RG: KITO 9123 • Nasc.: 03/09/2021 • MACHO • 32 MESES

REM TORIXORÉU

REM ARMADOR

REM RONDA

ZAPP BEABISA

REM USP

RIENA DA BEABISA

NOCAUTE DA BEABISA

FAJARDO DA GB

BIG BEN DA S.NICE

COMPORTA DA S.NICE

RONDINHA FIV KITO

BITELO DA SS

BELKA TE NELOPORÃ

ELKA DA SETE

Peso: 814 Kg • CE: 36 cm

PMGZ		PN-ED		PD-ED		PA-ED		PS-ED		PM-EM		TMD		IPP		STAY		PE-365		PE450		AOL		ACAB		MAR		E		P		M	
iABCZ	DECA	DEP	DECA	DEP	DECA	DEP	DECA	DEP	DECA	DEP	DECA	DEP	DECA	DEP	DECA	DEP	DECA	DEP	DECA	DEP	DECA	DEP	DECA	DEP	DECA	DEP	DECA	DEP	DECA	DEP	DECA		
16,77	1	0,31	8	7,82	1	9,34	1	12,22	1	2,77	1	7,68	1	-17,31	1	36,78	1	0,690	1	0,752	2	1,494	2	1,076	2	0,02	5	1,193	2	1,496	3	1,628	2

AVALIAÇÃO PMGZ (2024/01) • FEVEREIRO

Embrapa GEN. PLUS		PN		PMm		TMm		PD		TMD		PS		GPD		CFD		CFS		HP/STAY		PES		IPP		RD		AOL		EGS		MAR		CAR	
IQG	TOP%	DEP	TOP%	DEP	TOP%	DEP	TOP%	DEP	TOP%	DEP	TOP%	DEP	TOP%	DEP	TOP%	DEP	TOP%	DEP	TOP%	DEP	TOP%	DEP	TOP%	DEP	TOP%	DEP	TOP%	DEP	TOP%	DEP	TOP%	DEP	TOP%		
20,18	9	0,31	70	2,77	8	5,14	4	7,82	7	7,68	4	12,21	14	4,40	29	2,50	21	2,39	30	36,78	9	0,75	19	-17,30	10	0,99	9	1,49	20	1,08	17	0,02	48	0,08	94



V Í D E O



V Í D E O



LORE
48

BATERIA K

INDIVIDUAL

Marcos de Rezende Andrade - Nelore KITO

HORIZONTAL KITO

RG: KITO 9059 • Nasc.: 21/08/2021 • MACHO • 32 MESES

REM TORIXORÉU

REM ARMADOR

REM RONDA

ZAPP BEABISA

REM USP

RIENA DA BEABISA

NOCAUTE DA BEABISA

HELÍACO DA JAVA

INNSBRUCK DA GUADALUPE

SADHAKA TE GUARITA

PIMENTA KITO

BIG BEN DA S.NICE

JOTINHA TE KITO

SALPIMENTA DA CRIST.

Peso: 748 Kg • CE: 38 cm

PMGZ		PN-ED		PD-ED		PA-ED		PS-ED		PM-EM		TMD		IPP		STAY		PE-365		PE450		AOL		ACAB		MAR		E		P		M	
iABCZ	DECA	DEP	DECA	DEP	DECA	DEP	DECA	DEP	DECA	DEP	DECA	DEP	DECA	DEP	DECA	DEP	DECA	DEP	DECA	DEP	DECA	DEP	DECA	DEP	DECA	DEP	DECA	DEP	DECA	DEP	DECA		
15,33	1	0,14	6	6,36	1	8,67	2	11,11	2	3,18	1	7,40	1	-4,61	4	39,79	1	0,194	4	1,215	1	1,187	3	0,529	3	-0,50	8	1,015	3	2,345	2	1,649	2

AVALIAÇÃO PMGZ (2024/01) • FEVEREIRO

Embrapa GENÉTICA PLUS		PN		PMm		TMm		PD		TMD		PS		GPD		CFD		CFS		HP/STAY		PES		IPP		RD		AOL		EGS		MAR		CAR	
IQG	TOP%	DEP	TOP%	DEP	TOP%	DEP	TOP%	DEP	TOP%	DEP	TOP%	DEP	TOP%	DEP	TOP%	DEP	TOP%	DEP	TOP%	DEP	TOP%	DEP	TOP%	DEP	TOP%	DEP	TOP%	DEP	TOP%	DEP	TOP%	DEP	TOP%		
21,79	7	0,14	50	3,18	5	5,02	5	6,36	14	7,40	4	11,11	18	4,75	26	2,94	15	2,14	34	39,79	2	1,22	5	-4,61	47	0,90	11	1,19	27	0,53	33	-0,50	70	0,05	83



AVALIAÇÃO INTRAREBANHO - AVAL

Peso, kg	AOL, cm2	Acabamento, mm	INDICE GERAL
ELITE	SUPERIOR	ELITE	ELITE

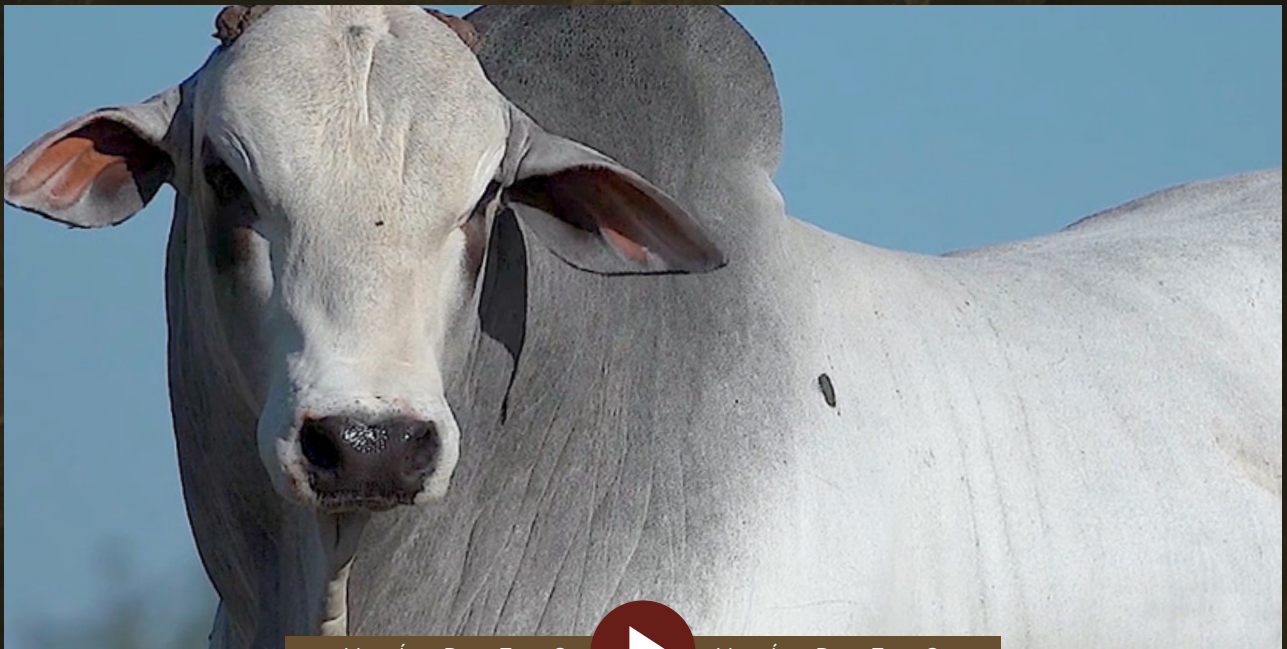

V Í D E O



V Í D E O



LOE
49

BATERIA K

INDIVIDUAL

Marcos de Rezende Andrade - Nelore KITO

HONORATO KITO

RG: KITO 9209 • Nasc.: 02/11/2021 • MACHO • 30 MESES

REM TORIXORÉU

REM ARMADOR

REM RONDA

CORAL MAT.

BACKUP

VERANA MAT.

RIANNA MAT.

GANDHI PO DA NI

TECELÃO DA SM

ROMÁLIA DA FURNA

DUNINHA KITO

WELOSO FJ MATA VELHA

XAIA KITO

PITOMBA FIV KITO

Peso: 842 Kg • CE: 38 cm

PMGZ		PN-ED		PD-ED		PA-ED		PS-ED		PM-EM		TMD		IPP		STAY		PE-365		PE450		AOL		ACAB		MAR		E		P		M	
iABCZ	DECA	DEP	DECA	DEP	DECA	DEP	DECA	DEP	DECA	DEP	DECA	DEP	DECA	DEP	DECA	DEP	DECA	DEP	DECA	DEP	DECA	DEP	DECA	DEP	DECA	DEP	DECA	DEP	DECA	DEP	DECA		
17,56	1	1,07	10	9,85	1	15,39	1	17,77	1	0,89	4	6,78	1	-17,90	1	34,60	2	0,776	1	0,631	2	2,948	1	-1,453	10	0,42	3	1,578	2	2,422	2	1,464	3

AVALIAÇÃO PMGZ (2024/01) • FEVEREIRO

Embrapa GENÉTICA PLUS		PN		PMm		TMm		PD		TMD		PS		GPD		CFD		CFS		HP/STAY		PES		IPP		RD		AOL		EGS		MAR		CAR	
IQG	TOP%	DEP	TOP%	DEP	TOP%	DEP	TOP%	DEP	TOP%	DEP	TOP%	DEP	TOP%	DEP	TOP%	DEP	TOP%	DEP	TOP%	DEP	TOP%	DEP	TOP%	DEP	TOP%	DEP	TOP%	DEP	TOP%	DEP	TOP%	DEP	TOP%		
15,92	16	1,07	99	0,89	38	3,34	16	9,85	3	6,78	6	17,77	4	7,92	9	3,14	13	2,20	33	34,60	20	0,63	25	-17,90	9	-0,57	70	2,95	3	-1,45	92	0,42	31	0,03	60



V Í D E O



V Í D E O



MÉDIAS

BATERIA

L

MÉDIAS

IDADE (MESES)	PESO (kg)	C.E. (cm)	iABCZ	DECA	IQG	TOP%
32	767	38	14,50	1	19,60	9

AValiação PMGZ (2024/01) - FEVEREIRO



VÍDEO
CLIQUE NA IMAGEM PARA VER



VÍDEO
O VÍDEO DA BATERIA COMPLETA



LOE
50

BATERIA L

INDIVIDUAL

Marcos de Rezende Andrade - Nelore KITO

HELÍACO FIV KITO

RG: KITO 9176 • Nasc.: 08/10/2021 • MACHO • 31 MESES

HUNO DA MN

CAMPEÃO DA MN

D1342 DA MN

NAVIRAI POLO

COSTUME DE NAVIRAI

GUARIMA DE NAVIRAI

DESEJADA DE NAVIRAI

REM TORIXORÉU

REM ARMADOR

REM RONDA

DESTEMIDA KITO

DUQUE TE LAGOA-S

XANOBIA KITO

PRECIOSA FIV KITO

Peso: 782 Kg • CE: 37 cm

PMGZ		PN-ED		PD-ED		PA-ED		PS-ED		PM-EM		TMD		IPP		STAY		PE-365		PE450		AOL		ACAB		MAR		E		P		M	
iABCZ	DECA	DEP	DECA	DEP	DECA	DEP	DECA	DEP	DECA	DEP	DECA	DEP	DECA	DEP	DECA	DEP	DECA	DEP	DECA	DEP	DECA	DEP	DECA	DEP	DECA	DEP	DECA	DEP	DECA	DEP	DECA		
18,34	1	0,35	8	7,77	1	13,54	1	19,08	1	2,80	1	7,01	1	-12,60	2	36,41	1	1,114	1	1,136	1	1,882	1	1,040	2	0,91	2	1,912	1	2,627	1	1,976	2

AValiação PMGZ (2024/01) • FEVEREIRO

Em 30 dias GENÉTIKA PLUS		PN		PMm		TMm		PD		TMD		PS		GPD		CFD		CFS		HP/STAY		PES		IPP		RD		AOL		EGS		MAR		CAR	
IQG	TOP%	DEP	TOP%	DEP	TOP%	DEP	TOP%	DEP	TOP%	DEP	TOP%	DEP	TOP%	DEP	TOP%	DEP	TOP%	DEP	TOP%	DEP	TOP%	DEP	TOP%	DEP	TOP%	DEP	TOP%	DEP	TOP%	DEP	TOP%	DEP	TOP%		
25,18	4	0,35	75	2,80	8	4,71	6	7,77	8	7,01	5	19,08	3	11,30	2	3,53	9	5,59	4	36,41	10	1,14	7	-12,59	20	-0,14	50	1,88	13	1,04	18	0,90	15	-0,01	26



AValiação INTRAREBANHO - AVAL

Acabamento, mm

ELITE



V Í D E O



V Í D E O

Marcos de Rezende Andrade - Nelore KITO

HESTER FIV KITO

RG: KITO 9135 • Nasc.: 11/09/2021 • MACHO • 32 MESES

REM TORIXORÉU

REM ARMADOR

REM RONDA

ZAPP BEABISA

REM USP

RIENA DA BEABISA

NOCAUTE DA BEABISA

1646 DA MN

GANDHI PO DA NI

GARUDA POI DA NI

PADHA KITO

LUDY DE GARÇA

GISELA KITO

PASSARELA DA CRIST.

Peso: 766 Kg • CE: 39 cm

PMGZ		PN-ED		PD-ED		PA-ED		PS-ED		PM-EM		TMD		IPP		STAY		PE-365		PE450		AOL		ACAB		MAR		E		P		M	
iABCZ	DECA	DEP	DECA	DEP	DECA	DEP	DECA	DEP	DECA	DEP	DECA	DEP	DECA	DEP	DECA	DEP	DECA	DEP	DECA	DEP	DECA	DEP	DECA	DEP	DECA	DEP	DECA	DEP	DECA	DEP	DECA		
153	1	0,17	6	4,78	2	7,62	2	7,96	3	4,62	1	8,68	1	-4,01	5	39,29	1	0,814	1	1,077	1	1,628	2	1,702	1	-0,29	7	0,405	5	2,414	2	1,570	3

AVALIAÇÃO PMGZ (2024/01) • FEVEREIRO

Embrapa GEN. PLUS		PN		PMm		TMm		PD		TMD		PS		GPD		CFD		CFS		HP/STAY		PES		IPP		RD		AOL		EGS		MAR		CAR	
IQG	TOP%	DEP	TOP%	DEP	TOP%	DEP	TOP%	DEP	TOP%	DEP	TOP%	DEP	TOP%	DEP	TOP%	DEP	TOP%	DEP	TOP%	DEP	TOP%	DEP	TOP%	DEP	TOP%	DEP	TOP%	DEP	TOP%	DEP	TOP%	DEP	TOP%		
23,43	5	0,17	54	4,62	1	6,11	2	4,78	26	8,68	2	7,96	31	3,18	40	3,08	13	2,04	36	39,29	3	1,08	8	-4,01	49	1,70	2	1,63	17	1,70	7	-0,29	61	0,04	68



V Í D E O



V Í D E O

Marcos de Rezende Andrade - Nelore KITO

HESTERNO FIV KITO

RG: KITO 9122 • Nasc.: 03/09/2021 • MACHO • 32 MESES

REM QUISCO

REM USP

REM RÉGIS

OPERÁRIO COL.

PROVADOR IZ

FIELDADE COL.

QUIRIDA COL.

LUDY DE GARÇA

BITELO DA SS

TAREFA DA SS

MAAB MANU V FIV

BIG BEN DA S.NICE

MALU TE BM DA FC

LAKOTA TE KUBERA

Peso: 752 Kg • CE: 39 cm

PMGZ		PN-ED		PD-ED		PA-ED		PS-ED		PM-EM		TMD		IPP		STAY		PE-365		PE450		AOL		ACAB		MAR		E		P		M	
iABCZ	DECA	DEP	DECA	DEP	DECA	DEP	DECA	DEP	DECA	DEP	DECA	DEP	DECA	DEP	DECA	DEP	DECA	DEP	DECA	DEP	DECA	DEP	DECA	DEP	DECA	DEP	DECA	DEP	DECA	DEP	DECA		
9,85	2	0,12	6	5,32	2	8,32	2	10,26	2	3,18	1	7,20	1	-17,19	1	27,80	8	0,556	2	0,614	2	0,337	5	-0,662	8	-0,22	6	0,878	3	0,985	4	1,028	4

AVALIAÇÃO PMGZ (2024/01) • FEVEREIRO

Embrapa GEN. PLUS		PN		PMm		TMm		PD		TMD		PS		GPD		CFD		CFS		HP/STAY		PES		IPP		RD		AOL		EGS		MAR		CAR	
IQG	TOP%	DEP	TOP%	DEP	TOP%	DEP	TOP%	DEP	TOP%	DEP	TOP%	DEP	TOP%	DEP	TOP%	DEP	TOP%	DEP	TOP%	DEP	TOP%	DEP	TOP%	DEP	TOP%	DEP	TOP%	DEP	TOP%	DEP	TOP%	DEP	TOP%		
10,20	31	0,12	47	3,18	5	4,89	5	5,32	21	7,20	5	10,26	21	4,94	25	2,46	22	2,50	29	27,80	79	0,61	26	-17,19	10	0,54	21	0,34	53	-0,66	74	-0,22	58	0,00	32

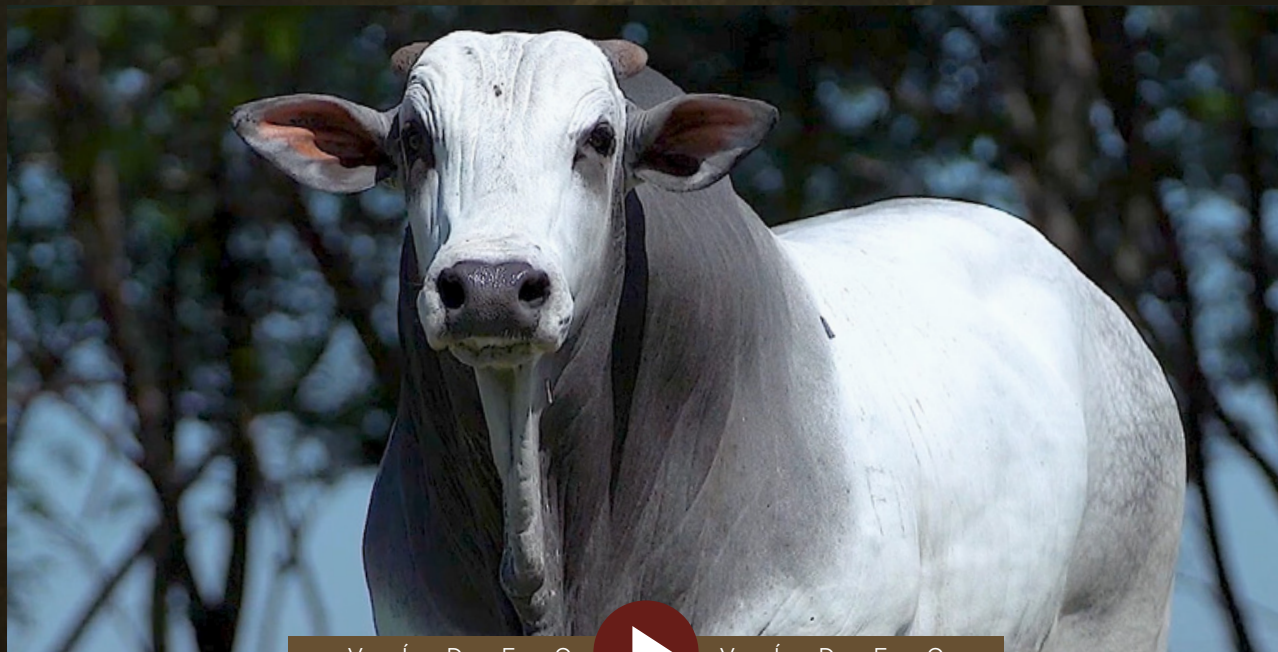

V Í D E O



V Í D E O



MÉDIAS

BATERIA

M

MÉDIAS

IDADE (MESES)	PESO (kg)	C.E. (cm)	iABCZ	DECA	IQG	TOP%
30	767	39	10,96	2	14,44	19

AValiação PMGZ (2024/01) - FEVEREIRO



VÍDEO
CLIQUE NA IMAGEM PARA VER



VÍDEO
O VÍDEO DA BATERIA COMPLETA



LOE
53

BATERIA M

INDIVIDUAL

Marcos de Rezende Andrade - Nelore KITO

HUNO FIV KITO

RG: KITO 9284 • Nasc.: 18/12/2021 • MACHO • 28 MESES

REM QUISCO

REM USP

REM RÉGIS

OPERÁRIO COL.

PROVADOR IZ
FIELDADE COL.

QUIRIDA COL.

INNSBRUCK DA GUADALUPE

MISSONI TE GUADALUPE

RYATNA 14 TE DA SABIÁ

SAJINI DO LCW

BASCO DA SM
RAJINI FIV CARPA

ESTAMPA TE DA PABREU

Peso: 818 Kg • CE: 39 cm

PMGZ		PN-ED		PD-ED		PA-ED		PS-ED		PM-EM		TMD		IPP		STAY		PE-365		PE450		AOL		ACAB		MAR		E		P		M	
iABCZ	DECA	DEP	DECA	DEP	DECA	DEP	DECA	DEP	DECA	DEP	DECA	DEP	DECA	DEP	DECA	DEP	DECA	DEP	DECA	DEP	DECA	DEP	DECA	DEP	DECA	DEP	DECA	DEP	DECA	DEP	DECA		
13,02	1	0,87	10	9,41	1	11,91	1	16,41	1	2,74	1	8,93	1	-19,08	1	27,13	9	0,483	2	0,898	1	1,565	2	-1,250	9	0,39	4	1,733	1	3,839	1	3,582	1

AVALIAÇÃO PMGZ (2024/01) • FEVEREIRO

Embrapa GENÉTICA		PN		PMm		TMm		PD		TMD		PS		GPD		CFD		CFS		HP/STAY		PES		IPP		RD		AOL		EGS		MAR		CAR	
IQG	TOP%	DEP	TOP%	DEP	TOP%	DEP	TOP%	DEP	TOP%	DEP	TOP%	DEP	TOP%	DEP	TOP%	DEP	TOP%	DEP	TOP%	DEP	TOP%	DEP	TOP%	DEP	TOP%	DEP	TOP%	DEP	TOP%	DEP	TOP%	DEP	TOP%		
13,02	23	0,87	99	2,74	8	5,80	2	9,41	3	8,93	2	16,41	5	7,00	12	2,52	21	4,83	7	27,13	84	0,90	13	-19,08	7	-0,01	44	1,57	19	-1,25	89	0,39	32	-0,02	14



V Í D E O



V Í D E O



LOE
54

BATERIA M

INDIVIDUAL

Marcos de Rezende Andrade - Nelore KITO

HIDRICO KITO

RG: KITO 9144 • Nasc.: 22/09/2021 • MACHO • 31 MESES

ZEFEC ABDALA

QUARK COL.

BNUVA DA COL.

CORONEL FIV CAMPARINO

GANDHI PO DA NI

TOALHA FIV DO JHV

FIGA TE DE NAVIRÁÍ

NEHRU MAT.

SHERLOCK MAT.

POLIANA MAT.

ESTIMADA KITO

BITELO DS

960 DA SANTA MÔNICA

ESPAÑHOLA

Peso: 756 Kg • CE: 40 cm

PMGZ		PN-ED		PD-ED		PA-ED		PS-ED		PM-EM		TMD		IPP		STAY		PE-365		PE450		AOL		ACAB		MAR		E		P		M	
iABCZ	DECA	DEP	DECA	DEP	DECA	DEP	DECA	DEP	DECA	DEP	DECA	DEP	DECA	DEP	DECA	DEP	DECA	DEP	DECA	DEP	DECA	DEP	DECA	DEP	DECA	DEP	DECA	DEP	DECA	DEP	DECA		
8,72	2	0,03	5	4,42	3	6,82	2	7,91	3	1,59	2	4,38	2	-4,68	4	31,88	4	0,941	1	0,777	2	1,949	1	0,910	2	-0,46	7	0,020	7	3,640	1	2,595	1

AVALIAÇÃO PMGZ (2024/01) • FEVEREIRO

Embrapa GEN. PLUS		PN		PMm		TMm		PD		TMD		PS		GPD		CFD		CFS		HP/STAY		PES		IPP		RD		AOL		EGS		MAR		CAR	
IQG	TOP%	DEP	TOP%	DEP	TOP%	DEP	TOP%	DEP	TOP%	DEP	TOP%	DEP	TOP%	DEP	TOP%	DEP	TOP%	DEP	TOP%	DEP	TOP%	DEP	TOP%	DEP	TOP%	DEP	TOP%	DEP	TOP%	DEP	TOP%	DEP	TOP%		
13,89	21	0,03	36	1,59	23	2,35	29	4,42	29	4,38	20	7,91	31	3,49	37	3,61	8	3,87	13	31,88	43	0,78	18	-4,68	47	0,31	30	1,95	12	0,91	21	-0,46	69	-0,02	14



AVALIAÇÃO INTRAREBANHO - AVAL

Acabamento, mm

SUPERIOR

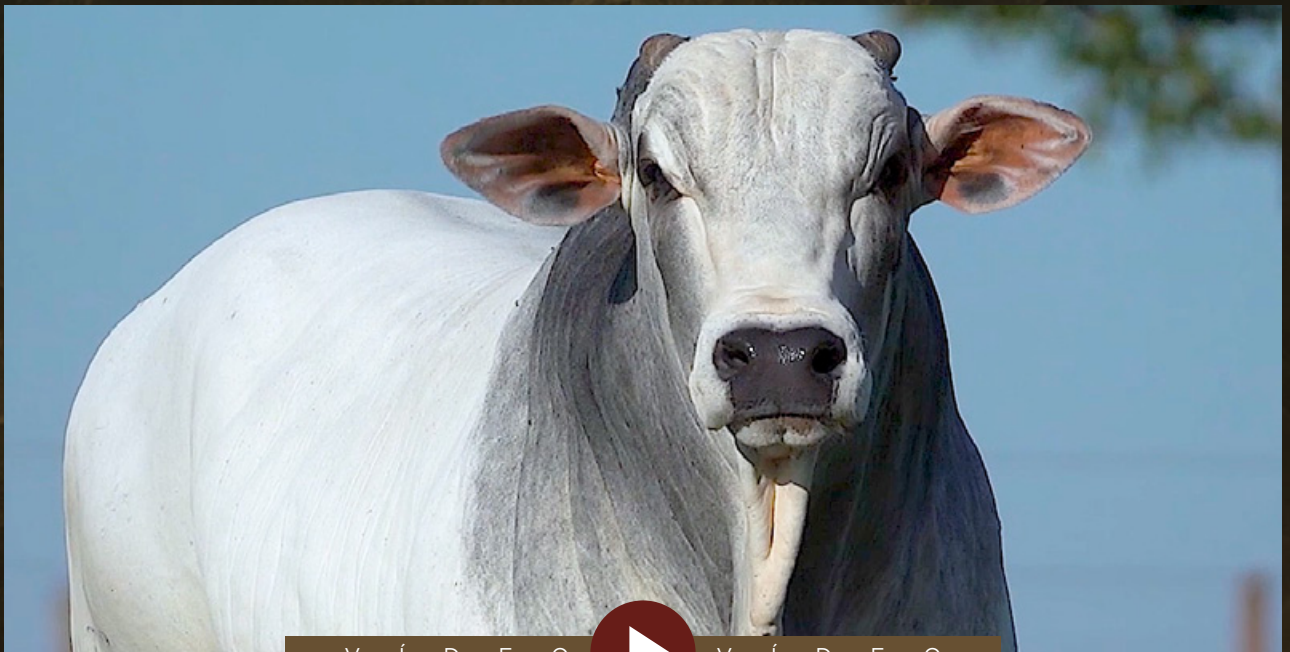

V Í D E O V Í D E O

Marcos de Rezende Andrade - Nelore KITO

HIALINO KITO

RG: KITO 9210 • Nasc.: 04/11/2021 • MACHO • 30 MESES

GABINETE IZ

BACKUP

AMAGDALA

B2887 DA S.NICE

BITELO DS

CAMISA DA S.NICE

ENCOSTA DA S.NICE

TANGO

RAMBO DA MN

A1359 DA MN

CALANDRINA FIV KITO

BASCO DA SM

CHEVERRIA 8 FIV DA 42

EVANI TE S.NILZA

Peso: 728 Kg • CE: 37 cm

PMGZ		PN-ED		PD-ED		PA-ED		PS-ED		PM-EM		TMD		IPP		STAY		PE-365		PE450		AOL		ACAB		MAR		E		P		M	
iABCZ	DECA	DEP	DECA	DEP	DECA	DEP	DECA	DEP	DECA	DEP	DECA	DEP	DECA	DEP	DECA	DEP	DECA	DEP	DECA	DEP	DECA	DEP	DECA	DEP	DECA	DEP	DECA	DEP	DECA	DEP	DECA		
11,14	2	-0,08	3	0,10	7	3,05	5	5,58	4	0,89	4	1,07	5	-21,98	1	38,95	1	0,308	3	0,065	6	1,905	1	0,557	3	-1,11	10	0,709	4	2,388	2	1,483	3

AVALIAÇÃO PMGZ (2024/01) • FEVEREIRO

Embrapa GENÉTICA		PN		PMm		TMm		PD		TMD		PS		GPD		CFD		CFS		HP/STAY		PES		IPP		RD		AOL		EGS		MAR		CAR	
IQG	TOP%	DEP	TOP%	DEP	TOP%	DEP	TOP%	DEP	TOP%	DEP	TOP%	DEP	TOP%	DEP	TOP%	DEP	TOP%	DEP	TOP%	DEP	TOP%	DEP	TOP%	DEP	TOP%	DEP	TOP%	DEP	TOP%	DEP	TOP%	DEP	TOP%		
16,40	15	-0,08	24	0,89	38	0,45	61	0,10	73	1,07	56	5,58	43	5,48	21	2,41	22	1,99	36	38,95	3	0,07	60	-21,98	4	0,85	12	1,90	12	0,56	32	-1,11	89	0,05	76



V Í D E O



V Í D E O



MÉDIAS

BATERIA

N

MÉDIAS

IDADE (MESES)	PESO (kg)	C.E. (cm)	iABCZ	DECA	IQG	TOP%
31	817	40	12,49	1	14,62	19

AValiação PMGZ (2024/01) - FEVEREIRO



VÍDEO
CLIQUE NA IMAGEM PARA VER



VÍDEO
O VÍDEO DA BATERIA COMPLETA



LOTE
56

BATERIA N

INDIVIDUAL

Marcos de Rezende Andrade - Nelore KITO

HELO FIV KITO

RG: KITO 9187 • Nasc.: 12/10/2021 • MACHO • 30 MESES

REM TORIXORÉU

REM ARMADOR

REM RONDA

CORAL MAT.

BACKUP

VERANA MAT.

RIANNA MAT.

1646 DA MN

HELÍACO DA JAVA

DÉLIA DA JAVA

UBIRACY FIV KITO

FAJARDO DA GB

CARTAGENA DA ÔNIX

EAXUXA TE S.LUIZ

Peso: 804 Kg • CE: 42 cm

PMGZ		PN-ED		PD-ED		PA-ED		PS-ED		PM-EM		TMD		IPP		STAY		PE-365		PE450		AOL		ACAB		MAR		E		P		M	
iABCZ	DECA	DEP	DECA	DEP	DECA	DEP	DECA	DEP	DECA	DEP	DECA	DEP	DECA	DEP	DECA	DEP	DECA	DEP	DECA	DEP	DECA	DEP	DECA	DEP	DECA	DEP	DECA	DEP	DECA	DEP	DECA		
13,8	1	0,72	10	8,53	1	13,02	1	16,26	1	1,39	3	6,25	1	-15,55	1	31,15	5	0,586	1	0,756	2	3,791	1	-2,364	10	-0,12	6	2,078	1	1,638	3	1,760	2

AValiação PMGZ (2024/01) • FEVEREIRO

Embrapa GENÉTICA PLUS		PN		PMm		TMm		PD		TMD		PS		GPD		CFD		CFS		HP/STAY		PES		IPP		RD		AOL		EGS		MAR		CAR	
IQG	TOP%	DEP	TOP%	DEP	TOP%	DEP	TOP%	DEP	TOP%	DEP	TOP%	DEP	TOP%	DEP	TOP%	DEP	TOP%	DEP	TOP%	DEP	TOP%	DEP	TOP%	DEP	TOP%	DEP	TOP%	DEP	TOP%	DEP	TOP%	DEP	TOP%		
13,82	21	0,72	97	1,39	27	3,76	12	8,53	5	6,25	8	16,26	6	7,73	9	2,98	14	2,74	25	31,15	50	0,76	19	-15,55	13	-0,98	84	3,79	0,5	-2,36	99	-0,12	54	-0,02	18



V Í D E O  V Í D E O



LORE
57
INDIVIDUAL

BATERIA N

Marcos de Rezende Andrade - Nelore KITO

HIDRATO KITO

RG: KITO 9143 • Nasc.: 22/09/2021 • MACHO • 31 MESES

B8734 DA MN

GANGES COL.

DENGOSINHA COL.

MUKESH FIV COL.

DIRIGÍVEL COL.

GAIMACA COL.

DITAME COL.

MANDARIN MAT.

VASCO MAT.

PARATI MAT.

DICTINA MAT.

REM TORIXORÉU

BEATA MAT.

TALSANA MATI

Peso: 804 Kg • CE: 39 cm

PMGZ		PN-ED		PD-ED		PA-ED		PS-ED		PM-EM		TMD		IPP		STAY		PE-365		PE450		AOL		ACAB		MAR		E		P		M	
iABCZ	DECA	DEP	DECA	DEP	DECA	DEP	DECA	DEP	DECA	DEP	DECA	DEP	DECA	DEP	DECA	DEP	DECA	DEP	DECA	DEP	DECA	DEP	DECA	DEP	DECA	DEP	DECA	DEP	DECA	DEP	DECA		
11,26	2	0,30	8	6,02	2	10,16	1	12,70	1	0,60	4	3,90	2	-12,78	2	32,37	4	0,567	2	1,510	1	2,307	1	0,447	4	-0,73	8	1,141	3	2,990	1	3,286	1

AVALIAÇÃO PMGZ (2024/01) • FEVEREIRO

Embrapa GENÉTICA		PN		PMm		TMm		PD		TMD		PS		GPD		CFD		CFS		HP/STAY		PES		IPP		RD		AOL		EGS		MAR		CAR	
IQG	TOP%	DEP	TOP%	DEP	TOP%	DEP	TOP%	DEP	TOP%	DEP	TOP%	DEP	TOP%	DEP	TOP%	DEP	TOP%	DEP	TOP%	DEP	TOP%	DEP	TOP%	DEP	TOP%	DEP	TOP%	DEP	TOP%	DEP	TOP%	DEP	TOP%		
17,73	13	0,30	69	0,60	44	2,48	27	6,02	16	3,90	24	12,70	13	6,67	14	3,06	13	3,60	16	32,37	38	1,51	2	-12,78	19	0,73	16	2,31	7	0,45	36	-0,73	79	0,01	47



AVALIAÇÃO INTRAREBANHO - AVAL

PE, cm	AOL, cm2
SUPERIOR	SUPERIOR



V Í D E O



V Í D E O

Marcos de Rezende Andrade - Nelore KITO

HILMO FIV KITO

RG: KITO 9163 • Nasc.: 05/09/2021 • MACHO • 32 MESES

REM QUISCO

REM USP

REM RÉGIS

OPERÁRIO COL.

PROVADOR IZ

FIELDADE COL.

QUIRIDA COL.

BITELO DA SS

JERU FIV DO BRUMADO

MALLIKA POI DO BR

LOLITA FIV ZEUS

RANCHI IPÊ OURO

SENTINELA DA GREN.

TRUFA DA GENEBRA

Peso: 842 Kg • CE: 39 cm

PMGZ		PN-ED		PD-ED		PA-ED		PS-ED		PM-EM		TMD		IPP		STAY		PE-365		PE450		AOL		ACAB		MAR		E		P		M	
iABCZ	DECA	DEP	DECA	DEP	DECA	DEP	DECA	DEP	DECA	DEP	DECA	DEP	DECA	DEP	DECA	DEP	DECA	DEP	DECA	DEP	DECA	DEP	DECA	DEP	DECA	DEP	DECA	DEP	DECA	DEP	DECA		
12,42	1	0,57	10	9,90	1	13,32	1	16,77	1	1,85	2	7,64	1	-15,37	1	27,34	8	0,476	2	0,423	3	2,445	1	-1,626	10	-0,36	7	1,968	1	2,388	2	3,083	1

AVALIAÇÃO PMGZ (2024/01) • FEVEREIRO

Embrapa GEN. PLUS		PN		PMm		TMm		PD		TMD		PS		GPD		CFD		CFS		HP/STAY		PES		IPP		RD		AOL		EGS		MAR		CAR	
IQG	TOP%	DEP	TOP%	DEP	TOP%	DEP	TOP%	DEP	TOP%	DEP	TOP%	DEP	TOP%	DEP	TOP%	DEP	TOP%	DEP	TOP%	DEP	TOP%	DEP	TOP%	DEP	TOP%	DEP	TOP%	DEP	TOP%	DEP	TOP%	DEP	TOP%		
12,30	25	0,57	92	1,85	19	4,96	5	9,90	3	7,64	4	16,77	5	6,87	13	4,16	5	3,67	15	27,34	82	0,42	37	-15,37	13	0,56	21	2,44	6	-1,63	94	-0,36	64	-0,02	17

AVAL
SEMIPESQUISA TECNOLÓGICA

AVALIAÇÃO INTRAREBANHO - AVAL

Peso, kg	AOL, cm2	Acabamento, mm	ÍNDICE GERAL
SUPERIOR	SUPERIOR	SUPERIOR	SUPERIOR



V Í D E O



V Í D E O



MÉDIAS

BATERIA

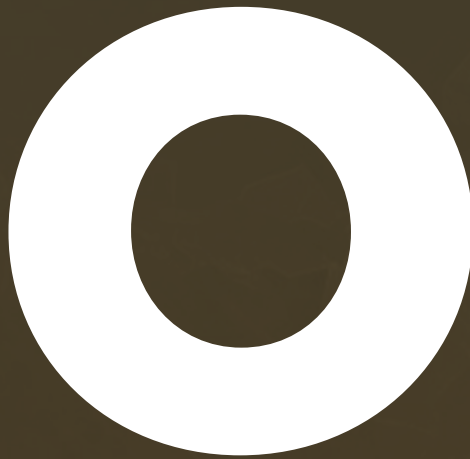

MÉDIAS

IDADE (MESES)	PESO (kg)	C.E. (cm)	iABCZ	DECA	IQG	TOP%
30	813	41	14,00	1	14,51	19

AValiação PMGZ (2024/01) - FEVEREIRO



V Í D E O



V Í D E O

CLIQUE NA IMAGEM PARA VER

O VÍDEO DA BATERIA COMPLETA

Marcos de Rezende Andrade - Nelore KITO

HILÁRIOICO KITO

RG: KITO 9159 • Nasc.: 26/09/2021 • MACHO • 31 MESES

REM TORIXORÉU

REM ARMADOR

REM RONDA

CORAL MAT.

VERANA MAT.

RIANNA MAT.

BARRANCO 1171

1646 DA MN

HIALITA LAMU

XAPUAN FIV KITO

ENLEVO DA MORUNGABA

ELIKA DA FMA

ÉPOCA DA PONTAL

Peso: 818 Kg • CE: 43 cm

PMGZ		PN-ED		PD-ED		PA-ED		PS-ED		PM-EM		TMD		IPP		STAY		PE-365		PE450		AOL		ACAB		MAR		E		P		M	
iABCZ	DECA	DEP	DECA	DEP	DECA	DEP	DECA	DEP	DECA	DEP	DECA	DEP	DECA	DEP	DECA	DEP	DECA	DEP	DECA	DEP	DECA	DEP	DECA	DEP	DECA	DEP	DECA	DEP	DECA	DEP	DECA		
15,61	1	0,62	10	9,06	1	11,44	1	14,25	1	0,60	4	5,82	1	-16,80	1	34,95	2	0,756	1	0,246	4	3,379	1	-1,021	9	0,57	3	1,374	2	0,716	5	0,632	5

AVALIAÇÃO PMGZ (2024/01) • FEVEREIRO

Embrapa GENÉTICA PLUS		PN		PMm		TMm		PD		TMD		PS		GPD		CFD		CFS		HP/STAY		PES		IPP		RD		AOL		EGS		MAR		CAR	
IQG	TOP%	DEP	TOP%	DEP	TOP%	DEP	TOP%	DEP	TOP%	DEP	TOP%	DEP	TOP%	DEP	TOP%	DEP	TOP%	DEP	TOP%	DEP	TOP%	DEP	TOP%	DEP	TOP%	DEP	TOP%	DEP	TOP%	DEP	TOP%	DEP	TOP%		
14,24	20	0,62	94	0,60	44	2,77	23	9,06	4	5,82	10	14,25	9	5,19	23	2,75	17	2,04	36	34,95	18	0,25	48	-16,80	11	-0,90	82	3,38	1	-1,02	84	0,57	25	-0,06	3

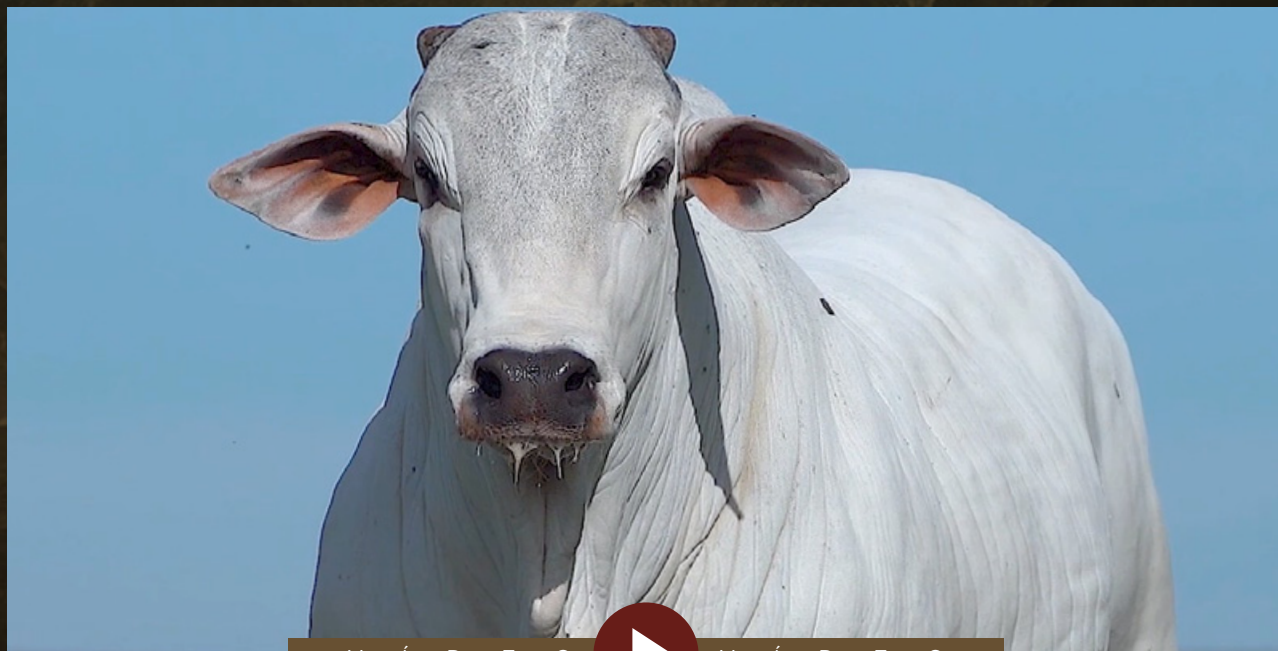

Marcos de Rezende Andrade - Nelore KITO

HIPS FIV KITO

RG: KITO 9184 • Nasc.: 11/10/2021 • MACHO • 31 MESES

REM TORIXORÉU

REM ARMADOR

REM RONDA

CORAL MAT.

VERANA MAT.

RIANNA MAT.

1646 DA MN

HELÍACO DA JAVA

DÉLIA DA JAVA

UBIRACY FIV KITO

FAJARDO DA GB

CARTAGENA DA ÔNIX

EAXUXA TE S.LUIZ

Peso: 838 Kg • CE: 39 cm

PMGZ		PN-ED		PD-ED		PA-ED		PS-ED		PM-EM		TMD		IPP		STAY		PE-365		PE450		AOL		ACAB		MAR		E		P		M	
iABCZ	DECA	DEP	DECA	DEP	DECA	DEP	DECA	DEP	DECA	DEP	DECA	DEP	DECA	DEP	DECA	DEP	DECA	DEP	DECA	DEP	DECA	DEP	DECA	DEP	DECA	DEP	DECA	DEP	DECA	DEP	DECA		
13,8	1	0,77	10	8,53	1	13,02	1	16,26	1	1,39	3	6,25	1	-15,55	1	31,15	5	0,586	1	0,756	2	3,791	1	-2,364	10	-0,12	6	2,078	1	1,638	3	1,760	2

AValiação PMGZ (2024/01) • FEVEREIRO

Embrapa GEN. PLUS		PN		PMm		TMm		PD		TMD		PS		GPD		CFD		CFS		HP/STAY		PES		IPP		RD		AOL		EGS		MAR		CAR	
IQG	TOP%	DEP	TOP%	DEP	TOP%	DEP	TOP%	DEP	TOP%	DEP	TOP%	DEP	TOP%	DEP	TOP%	DEP	TOP%	DEP	TOP%	DEP	TOP%	DEP	TOP%	DEP	TOP%	DEP	TOP%	DEP	TOP%	DEP	TOP%	DEP	TOP%		
13,72	21	0,77	98	1,39	27	3,76	12	8,53	5	6,25	8	16,26	6	7,73	9	2,98	14	2,74	25	31,15	50	0,76	19	-15,55	13	-0,98	84	3,79	0,5	-2,36	99	-0,12	54	-0,02	18

AVAL
SEMIPES. TECNOLOGIA. 00185

AValiação INTRAREBANHO - AVAL

Peso, kg	PE, cm	AOL, cm2
SUPERIOR	SUPERIOR	SUPERIOR



V Í D E O V Í D E O



LORE
61

BATERIA 0

INDIVIDUAL

Marcos de Rezende Andrade - Nelore KITO

HOLMOS KITO

RG: KITO 9242 • Nasc.: 28/11/2021 • MACHO • 29 MESES

REM ARMADOR

ZAPP BEABISA

RIENA DA BEABISA

ENCARTE DS

BITELO DS

DÁCIA DS

UNIVERSO FIV DE NAVIRAÍ

X

DAGA FIV KITO

BUGIO TE DA SM

FILUSTRIA DE NAVIRAÍ

CALIFA DE NAVIRAÍ

1646 DA MN

LOLITA FIV KITO

LHARA TE 7 ESTRELAS

Peso: 784 Kg • CE: 41 cm

PMGZ		PN-ED		PD-ED		PA-ED		PS-ED		PM-EM		TMD		IPP		STAY		PE-365		PE450		AOL		ACAB		MAR		E		P		M	
iABCZ	DECA	DEP	DECA	DEP	DECA	DEP	DECA	DEP	DECA	DEP	DECA	DEP	DECA	DEP	DECA	DEP	DECA	DEP	DECA	DEP	DECA	DEP	DECA	DEP	DECA	DEP	DECA	DEP	DECA	DEP	DECA		
12,59	1	0,47	9	8,17	1	8,83	2	10,25	2	3,19	1	8,71	1	-9,12	3	32,70	3	0,278	3	0,974	1	2,221	1	-0,270	6	-0,69	8	1,457	2	1,616	3	2,514	1

AVALIAÇÃO PMGZ (2024/01) • FEVEREIRO

Embrapa GENÉTICA		PN		PMm		TMm		PD		TMD		PS		GPD		CFD		CFS		HP/STAY		PES		IPP		RD		AOL		EGS		MAR		CAR	
IQG	TOP%	DEP	TOP%	DEP	TOP%	DEP	TOP%	DEP	TOP%	DEP	TOP%	DEP	TOP%	DEP	TOP%	DEP	TOP%	DEP	TOP%	DEP	TOP%	DEP	TOP%	DEP	TOP%	DEP	TOP%	DEP	TOP%	DEP	TOP%	DEP	TOP%		
15,58	17	0,47	85	3,19	5	5,76	2	8,17	6	8,71	2	10,25	21	2,08	50	4,10	5	3,38	18	32,70	35	0,97	11	-9,12	31	0,35	28	2,22	8	-0,27	61	-0,69	77	-0,01	27



AVALIAÇÃO INTRAREBANHO - AVAL

PE, cm

SUPERIOR



V Í D E O



V Í D E O



MÉDIAS

BATERIA

P

MÉDIAS

IDADE (MESES)	PESO (kg)	C.E. (cm)	iABCZ	DECA	IQG	TOP%
31	819	42	14,32	1	16,41	17

AVALIAÇÃO PMGZ (2024/01) - FEVEREIRO



V Í D E O
CLIQUE NA IMAGEM PARA VER



V Í D E O
O VÍDEO DA BATERIA COMPLETA



LORE
62

BATERIA P

INDIVIDUAL

Marcos de Rezende Andrade - Nelore KITO

HIPISMO KITO

RG: KITO 9213 • Nasc.: 05/11/2021 • MACHO • 30 MESES

REM TORIXORÉU

REM ARMADOR

REM RONDA

REM DULLDOG

REM RICKET

REM URIRI

REM SIRIRI

FUNCIONÁRIO DE NAVIRAÍ

EXTREMO DA GREN.

BRITÂNICA TE GREN.

EUREKA KITO

OBALUAE FIV KITO

XANDRA KITO

CRISTAL TE DA FRCO

Peso: 832 Kg • CE: 42 cm

PMGZ		PN-ED		PD-ED		PA-ED		PS-ED		PM-EM		TMD		IPP		STAY		PE-365		PE450		AOL		ACAB		MAR		E		P		M	
iABCZ	DECA	DEP	DECA	DEP	DECA	DEP	DECA	DEP	DECA	DEP	DECA	DEP	DECA	DEP	DECA	DEP	DECA	DEP	DECA	DEP	DECA	DEP	DECA	DEP	DECA	DEP	DECA	DEP	DECA	DEP	DECA		
18,47	1	0,80	10	10,77	1	16,47	1	18,94	1	2,84	1	9,74	1	-10,86	2	33,96	2	0,940	1	1,105	1	2,215	1	1,429	1	1,21	1	2,627	1	3,778	1	3,071	1

AVALIAÇÃO PMGZ (2024/01) • FEVEREIRO

Embrapa GENÉTICA PLUS		PN		PMm		TMm		PD		TMD		PS		GPD		CFD		CFS		HP/STAY		PES		IPP		RD		AOL		EGS		MAR		CAR	
IQG	TOP%	DEP	TOP%	DEP	TOP%	DEP	TOP%	DEP	TOP%	DEP	TOP%	DEP	TOP%	DEP	TOP%	DEP	TOP%	DEP	TOP%	DEP	TOP%	DEP	TOP%	DEP	TOP%	DEP	TOP%	DEP	TOP%	DEP	TOP%	DEP	TOP%		
23,52	5	0,80	99	2,84	7	6,19	2	10,77	2	9,74	1	18,94	3	8,17	8	3,62	8	4,89	6	33,96	25	1,11	7	-10,86	25	0,61	19	2,22	8	1,43	10	1,21	8	0,04	72



AVALIAÇÃO INTRAREBANHO - AVAL

PE, cm	Acabamento, mm	INDICE GERAL
ELITE	SUPERIOR	SUPERIOR



V Í D E O  V Í D E O

Marcos de Rezende Andrade - Nelore KITO

HILICO FIV KITO

RG: KITO 9162 • Nasc.: 05/09/2021 • MACHO • 32 MESES

REM QUISCO

REM USP

REM RÉGIS

OPERÁRIO COL.

PROVADOR IZ

FIELDADE COL.

QUIRIDA COL.

BITELO DA SS

JERU FIV DO BRUMADO

MALLIKA POI DO BR

LOLITA FIV ZEUS

RANCHI IPÊ OURO

SENTINELA DA GREN.

TRUFA DA GENEBRA

Peso: 830 Kg • CE: 41 cm

PMGZ		PN-ED		PD-ED		PA-ED		PS-ED		PM-EM		TMD		IPP		STAY		PE-365		PE450		AOL		ACAB		MAR		E		P		M	
iABCZ	DECA	DEP	DECA	DEP	DECA	DEP	DECA	DEP	DECA	DEP	DECA	DEP	DECA	DEP	DECA	DEP	DECA	DEP	DECA	DEP	DECA	DEP	DECA	DEP	DECA	DEP	DECA	DEP	DECA	DEP	DECA		
12,42	1	0,57	10	9,90	1	13,32	1	16,77	1	1,85	2	7,64	1	-15,37	1	27,34	8	0,476	2	0,423	3	2,445	1	-1,626	10	-0,36	7	1,968	1	2,388	2	3,083	1

AValiação PMGZ (2024/01) • FEVEREIRO

Em Pa GEN. PLUS		PN		PMm		TMm		PD		TMD		PS		GPD		CFD		CFS		HP/STAY		PES		IPP		RD		AOL		EGS		MAR		CAR	
IQG	TOP%	DEP	TOP%	DEP	TOP%	DEP	TOP%	DEP	TOP%	DEP	TOP%	DEP	TOP%	DEP	TOP%	DEP	TOP%	DEP	TOP%	DEP	TOP%	DEP	TOP%	DEP	TOP%	DEP	TOP%	DEP	TOP%	DEP	TOP%	DEP	TOP%		
12,30	25	0,57	92	1,85	19	4,96	5	9,90	3	7,64	4	16,77	5	6,87	13	4,16	5	3,67	15	27,34	82	0,42	37	-15,37	13	0,56	21	2,44	6	-1,63	94	-0,36	64	-0,02	17



AValiação INTRAREBANHO - AVAL

Peso, kg	AOL, cm2	Acabamento, mm	INDICE GERAL
SUPERIOR	SUPERIOR	ELITE	SUPERIOR



V Í D E O



V Í D E O



LOTE
64

BATERIA P

INDIVIDUAL

Marcos de Rezende Andrade - Nelore KITO

HANDICAP FIV KITO

RG: KITO 9069 • Nasc.: 24/08/2021 • MACHO • 32 MESES

REM QUISCO

REM USP

REM RÉGIS

OPERÁRIO COL.

PROVADOR IZ
FIELDADE COL.

QUIRIDA COL.

1646 DA MN

HELÍACO DA JAVA

DÉLIA DA JAVA

UBIRACY FIV KITO

FAJARDO DA GB
CARTAGENA DA ÔNIX

EAXUXA TE S.LUIZ

Peso: 796 Kg • CE: 42 cm

PMGZ		PN-ED		PD-ED		PA-ED		PS-ED		PM-EM		TMD		IPP		STAY		PE-365		PE450		AOL		ACAB		MAR		E		P		M	
iABCZ	DECA	DEP	DECA	DEP	DECA	DEP	DECA	DEP	DECA	DEP	DECA	DEP	DECA	DEP	DECA	DEP	DECA	DEP	DECA	DEP	DECA	DEP	DECA	DEP	DECA	DEP	DECA	DEP	DECA	DEP	DECA		
12,07	1	0,35	8	7,18	1	10,26	1	13,75	1	3,09	1	8,26	1	-19,58	1	27,66	8	0,637	1	1,047	1	2,078	1	-1,708	10	0,04	5	1,328	2	2,517	2	2,772	1

AVALIAÇÃO PMGZ (2024/01) • FEVEREIRO

Em Pa GEN. PLUS		PN		PMm		TMm		PD		TMD		PS		GPD		CFD		CFS		HP/STAY		PES		IPP		RD		AOL		EGS		MAR		CAR	
IQG	TOP%	DEP	TOP%	DEP	TOP%	DEP	TOP%	DEP	TOP%	DEP	TOP%	DEP	TOP%	DEP	TOP%	DEP	TOP%	DEP	TOP%	DEP	TOP%	DEP	TOP%	DEP	TOP%	DEP	TOP%	DEP	TOP%	DEP	TOP%	DEP	TOP%		
13,41	22	0,35	75	3,09	6	5,36	3	7,18	10	8,26	3	13,75	10	6,57	14	2,69	18	3,67	15	27,66	80	1,05	9	-19,58	7	-0,10	48	2,08	10	-1,71	95	0,04	47	-0,04	6

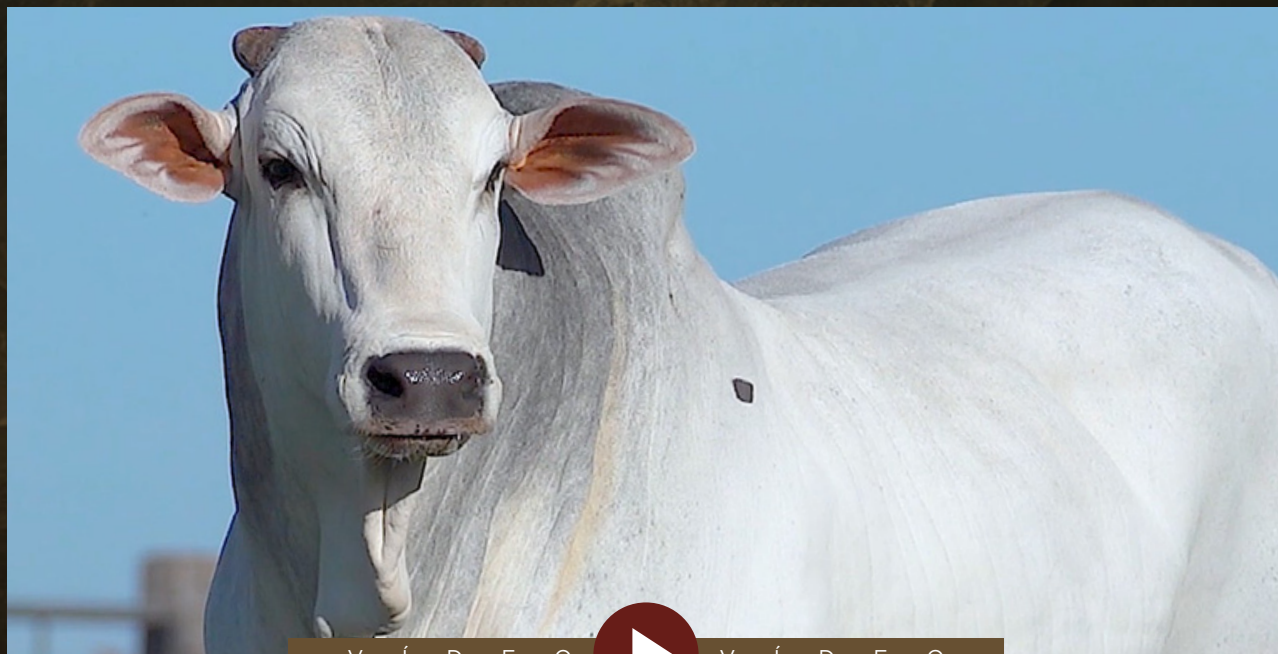

V Í D E O



V Í D E O



MÉDIAS

BATERIA

Q

MÉDIAS

IDADE (MESES)	PESO (kg)	C.E. (cm)	iABCZ	DECA	IQG	TOP%
29	736	39	12,90	1	16,20	16

AValiação PMGZ (2024/01) - FEVEREIRO



V Í D E O V Í D E O

CLIQUE NA IMAGEM PARA VER



O VÍDEO DA BATERIA COMPLETA



LOE
65

BATERIA Q

INDIVIDUAL

Marcos de Rezende Andrade - Nelore KITO

HIDROX KITO

RG: KITO 9262 • Nasc.: 07/12/2021 • MACHO • 29 MESES

REM ARMADOR

VERNON MAT.

PARMA MAT.

CARANDAH MAT.

SAIGON MAT.

ANDREZA MAT.

TRILHA MAT.

HELÍACO DA JAVA

WELOSO FJ MATA VELHA

TAIPA FIV MATA VELHA

FOGALEIRA KITO

FUNCIONÁRIO DE NAVIRAÍ

BOLIVIANA KITO

VALESKA KITO

Peso: 728 Kg • CE: 41 cm

PMGZ		PN-ED		PD-ED		PA-ED		PS-ED		PM-EM		TMD		IPP		STAY		PE-365		PE450		AOL		ACAB		MAR		E		P		M	
iABCZ	DECA	DEP	DECA	DEP	DECA	DEP	DECA	DEP	DECA	DEP	DECA	DEP	DECA	DEP	DECA	DEP	DECA	DEP	DECA	DEP	DECA	DEP	DECA	DEP	DECA	DEP	DECA	DEP	DECA	DEP	DECA		
13,72	1	1,35	10	14,64	1	16,24	1	19,43	1	-1,97	10	5,32	1	-14,27	2	28,63	7	0,549	2	0,217	5	2,453	1	-0,709	8	0,31	4	2,918	1	2,837	1	2,829	1

AVALIAÇÃO PMGZ (2024/01) • FEVEREIRO

Embrapa GENÉTICA PLUS		PN		PMm		TMm		PD		TMD		PS		GPD		CFD		CFS		HP/STAY		PES		IPP		RD		AOL		EGS		MAR		CAR	
IQG	TOP%	DEP	TOP%	DEP	TOP%	DEP	TOP%	DEP	TOP%	DEP	TOP%	DEP	TOP%	DEP	TOP%	DEP	TOP%	DEP	TOP%	DEP	TOP%	DEP	TOP%	DEP	TOP%	DEP	TOP%	DEP	TOP%	DEP	TOP%	DEP	TOP%		
7,42	40	1,35	99	-1,97	92	2,24	30	14,64	0,1	5,32	13	19,43	2	4,80	26	4,81	2	5,76	3	28,63	73	0,22	50	-14,27	16	-2,12	99	2,45	6	-0,71	76	0,30	35	0,05	80



AVALIAÇÃO INTRAREBANHO - AVAL

Peso, kg	PE, cm	AOL, cm2	Acabamento, mm	INDICE GERAL
SUPERIOR	SUPERIOR	SUPERIOR	ELITE	SUPERIOR



V Í D E O  V Í D E O



LOE
66

BATERIA Q

INDIVIDUAL

Marcos de Rezende Andrade - Nelore KITO

HIDÁTICO KITO

RG: KITO 9141 • Nasc.: 22/09/2021 • MACHO • 31 MESES

GOLAN

B8734 DA MN

A 9102 DA MN

GANGES COL.

VISOR COL.

DENGOSINHA COL.

AULISTA COL.

RAMBO DA MN

BRADO S.MARINA

XAMANA DA JANDAIA

DULCINÉIA KITO

SONHADOR DA SM

OXINA KITO

URUPACA DA V.M.

Peso: 742 Kg • CE: 40 cm

PMGZ		PN-ED		PD-ED		PA-ED		PS-ED		PM-EM		TMD		IPP		STAY		PE-365		PE450		AOL		ACAB		MAR		E		P		M	
iABCZ	DECA	DEP	DECA	DEP	DECA	DEP	DECA	DEP	DECA	DEP	DECA	DEP	DECA	DEP	DECA	DEP	DECA	DEP	DECA	DEP	DECA	DEP	DECA	DEP	DECA	DEP	DECA	DEP	DECA	DEP	DECA		
12,8	1	0,10	5	1,59	5	7,86	2	12,25	1	0,99	3	2,10	4	-11,55	2	39,00	1	0,490	2	0,902	1	1,728	1	0,115	5	-2,32	10	1,529	2	4,455	1	4,149	1

AValiação PMGZ (2024/01) • FEVEREIRO

Embrapa GENOMA PLUS		PN		PMm		TMm		PD		TMD		PS		GPD		CFD		CFS		HP/STAY		PES		IPP		RD		AOL		EGS		MAR		CAR	
IQG	TOP%	DEP	TOP%	DEP	TOP%	DEP	TOP%	DEP	TOP%	DEP	TOP%	DEP	TOP%	DEP	TOP%	DEP	TOP%	DEP	TOP%	DEP	TOP%	DEP	TOP%	DEP	TOP%	DEP	TOP%	DEP	TOP%	DEP	TOP%	DEP	TOP%		
21,20	8	0,10	44	0,99	35	1,11	49	1,59	58	2,10	44	12,25	14	10,66	3	2,83	16	4,60	8	39,00	3	0,90	13	-11,55	23	0,16	36	1,73	15	0,11	47	-2,32	99	0,05	83



AValiação INTRAREBANHO - AVAL

PE, cm

SUPERIOR



V

Í

D

E

O



V

Í

D

E

O



LOE
67

BATERIA Q

INDIVIDUAL

Marcos de Rezende Andrade - Nelore KITO

HOPI KITO

RG: KITO 9283 • Nasc.: 18/12/2021 • MACHO • 28 MESES

REM ARMADOR

REM DULLDOG

REM URIRI

REM GLADIADOR GENÉTICA ADITIVA

NOTURNO

REM CARMESIN

REM SOBEDE

HELÍACO DA JAVA

LUFO TE DA CARPA

MÁLAGA TE TERRA BOA

TAOCA FIV KITO

NOBRE TE DA PRIM.

BABI 110 DA XARAÉS

BABY DA XARAÉS

Peso: 738 Kg • CE: 36 cm

PMGZ		PN-ED		PD-ED		PA-ED		PS-ED		PM-EM		TMD		IPP		STAY		PE-365		PE450		AOL		ACAB		MAR		E		P		M	
iABCZ	DECA	DEP	DECA	DEP	DECA	DEP	DECA	DEP	DECA	DEP	DECA	DEP	DECA	DEP	DECA	DEP	DECA	DEP	DECA	DEP	DECA	DEP	DECA	DEP	DECA	DEP	DECA	DEP	DECA	DEP	DECA		
12,18	1	0,17	6	5,50	2	11,57	1	17,45	1	2,56	1	6,11	1	-16,66	1	29,43	7	0,450	2	-0,078	7	3,800	1	-0,052	6	0,95	2	2,070	1	3,085	1	2,481	1

AVALIAÇÃO PMGZ (2024/01) • FEVEREIRO

Embrapa GENÉTICA		PN		PMm		TMm		PD		TMD		PS		GPD		CFD		CFS		HP/STAY		PES		IPP		RD		AOL		EGS		MAR		CAR	
IQG	TOP%	DEP	TOP%	DEP	TOP%	DEP	TOP%	DEP	TOP%	DEP	TOP%	DEP	TOP%	DEP	TOP%	DEP	TOP%	DEP	TOP%	DEP	TOP%	DEP	TOP%	DEP	TOP%	DEP	TOP%	DEP	TOP%	DEP	TOP%	DEP	TOP%		
19,97	9	0,17	53	2,56	10	3,87	11	5,50	20	6,11	9	17,45	4	11,95	1	3,15	12	5,25	5	29,43	66	-0,08	69	-16,66	11	1,08	8	3,80	0,5	-0,05	53	0,95	14	0,04	71



AVALIAÇÃO INTRAREBANHO - AVAL

Peso, kg	AOL, cm2	Acabamento, mm	INDICE GERAL
SUPERIOR	ELITE	SUPERIOR	ELITE



V Í D E O  V Í D E O



MÉDIAS GERAL



NELORE

KITTO

MARCOS DE REZENDE ANDRADE



IDADE (MESES)	PESO (kg)	C.E. (cm)
33	830	40

iABCZ	DECA	IQG	TOP%
14,30	1	17,43	13



LOE
68

INDIVIDUAL

Márcio de Rezende Andrade - Nelore MRA

9551-P MRA

RG: MRA 9551 • Nasc.: 27/07/2021 • MACHO • 33 MESES

REM ARMADOR

REM DHEEF

REM ULÍCIA

DIGITAL MAT.

SABARA MAT.

ALPACA MAT.

TURQUESA MAT.

CAMPEÃO DA MN

FENÔMENO FIV CAMPARINO

TOALHA FIV DO JHV

FAGULHA MRA

LOKHAN TE DE NAVIRAÍ

CEGONHA MRA

VIENA MRA

Peso: 887 Kg • CE: 45 cm

PMGZ		PN-ED		PD-ED		PA-ED		PS-ED		PM-EM		TMD		IPP		STAY		PE-365		PE450		AOL		ACAB		MAR		E		P		M	
iABCZ	DECA	DEP	DECA	DEP	DECA	DEP	DECA	DEP	DECA	DEP	DECA	DEP	DECA	DEP	DECA	DEP	DECA	DEP	DECA	DEP	DECA	DEP	DECA	DEP	DECA	DEP	DECA	DEP	DECA	DEP	DECA		
17,85	1	0,48	9	9,99	1	15,32	1	18,83	1	-1,24	9	2,86	3	-21,04	1	36,67	1	0,830	1	1,237	1	3,461	1	4,799	1	1,55	1	1,463	2	5,305	1	5,249	1

AVALIAÇÃO PMGZ (2024/01) • FEVEREIRO

Embrapa GENÉTICA		PN		PMm		TMm		PD		TMD		PS		GPD		CFD		CFS		HP/STAY		PES		IPP		RD		AOL		EGS		MAR		CAR	
IQG	TOP%	DEP	TOP%	DEP	TOP%	DEP	TOP%	DEP	TOP%	DEP	TOP%	DEP	TOP%	DEP	TOP%	DEP	TOP%	DEP	TOP%	DEP	TOP%	DEP	TOP%	DEP	TOP%	DEP	TOP%	DEP	TOP%	DEP	TOP%	DEP	TOP%		
26,77	3	0,48	86	-1,24	83	2,16	32	9,99	2	2,86	35	18,83	3	8,83	6	5,90	0,5	7,47	0,5	36,67	9	1,24	5	-21,04	5	-1,19	90	3,46	1	4,80	0,1	1,55	4	0,09	98



AVALIAÇÃO INTRAREBANHO - AVAL

Peso, kg	PE, cm	AOL, cm2	Acabamento, mm	INDICE GERAL
SUPERIOR	SUPERIOR	SUPERIOR	SUPERIOR	SUPERIOR



AVAL. DE PRECOCIDADE - PROCIAR

CLASSE PRECOCIDADE	IDADE PUBERDADE
PRECOCE	14,17



V Í D E O



V Í D E O



LORE
69

INDIVIDUAL

Márcio de Rezende Andrade - Nelore MRA

9528 FIV MRA

RG: MRA 9528 • Nasc.: 22/07/2021 • MACHO • 33 MESES

REM TORIXORÉU

REM ARMADOR

REM RONDA

REM EMBAIXADOR

REM UPONIC

REM BATITA

REM RABIL

RAMBO DA MN

BERLOQUE DA BONSUCCESSO

IRONIA DA BONSUCCESSO

ACILDA MRA

ÍDOLO MRA

RODAGEM MRA

NASSADA MRA

Peso: 899 Kg • CE: 45 cm

PMGZ		PN-ED		PD-ED		PA-ED		PS-ED		PM-EM		TMD		IPP		STAY		PE-365		PE450		AOL		ACAB		MAR		E		P		M	
iABCZ	DECA	DEP	DECA	DEP	DECA	DEP	DECA	DEP	DECA	DEP	DECA	DEP	DECA	DEP	DECA	DEP	DECA	DEP	DECA	DEP	DECA	DEP	DECA	DEP	DECA	DEP	DECA	DEP	DECA	DEP	DECA		
11,88	2	0,88	10	6,87	1	8,44	2	8,57	2	-1,27	9	1,94	4	-2,93	5	36,21	1	1,871	1	2,022	1	-0,164	7	-0,349	7	-1,46	10	0,547	5	2,867	1	2,897	1

AVALIAÇÃO PMGZ (2024/01) • FEVEREIRO

Embrapa GENÉTICA PLUS		PN		PMm		TMm		PD		TMD		PS		GPD		CFD		CFS		HP/STAY		PES		IPP		RD		AOL		EGS		MAR		CAR	
IQG	TOP%	DEP	TOP%	DEP	TOP%	DEP	TOP%	DEP	TOP%	DEP	TOP%	DEP	TOP%	DEP	TOP%	DEP	TOP%	DEP	TOP%	DEP	TOP%	DEP	TOP%	DEP	TOP%	DEP	TOP%	DEP	TOP%	DEP	TOP%	DEP	TOP%		
8,90	35	0,88	99	-1,27	83	0,43	61	6,87	11	1,94	46	8,57	28	1,70	53	3,40	10	1,31	47	36,21	11	2,02	0,5	-2,92	54	-0,91	83	-0,16	68	-0,35	64	-1,46	95	0,07	90



AVALIAÇÃO INTRAREBANHO - AVAL

Peso, kg	PE, cm	INDICE GERAL
SUPERIOR	ELITE	SUPERIOR



V Í D E O



V Í D E O



LOE
71

INDIVIDUAL

Márcio de Rezende Andrade - Nelore MRA

9624 MRA

RG: MRA 9624 • Nasc.: 15/08/2021 • MACHO • 32 MESES

REM TORIXORÉU

REM ARMADOR

REM RONDA

FUNCIONÁRIO DE NAVIRAÍ

EXTREMO DA GREN.

BRITÂNICA TE GREN.

COMBOIO FIV DA S.NICE

X

DIPLOMACIA FIV MRA

REM VOKOLO

B4987 FIV DA S.NICE

GULAB DA S.NICE

BITELO DA SS

PEDRA BONITA MRA

MÚSICA MRA

Peso: 915 Kg • CE: 43 cm

PMGZ		PN-ED		PD-ED		PA-ED		PS-ED		PM-EM		TMD		IPP		STAY		PE-365		PE450		AOL		ACAB		MAR		E		P		M	
iABCZ	DECA	DEP	DECA	DEP	DECA	DEP	DECA	DEP	DECA	DEP	DECA	DEP	DECA	DEP	DECA	DEP	DECA	DEP	DECA	DEP	DECA	DEP	DECA	DEP	DECA	DEP	DECA	DEP	DECA	DEP	DECA		
27,63	1	0,65	10	16,25	1	26,36	1	33,73	1	6,67	1	15,92	1	-8,04	3	33,94	2	1,218	1	2,103	1	3,303	1	1,803	1	0,43	3	3,033	1	4,301	1	2,935	1

AVALIAÇÃO PMGZ (2024/01) • FEVEREIRO

Embrapa GENE PLUS		PN		PMm		TMm		PD		TMD		PS		GPD		CFD		CFS		HP/STAY		PES		IPP		RD		AOL		EGS		MAR		CAR	
IQG	TOP%	DEP	TOP%	DEP	TOP%	DEP	TOP%	DEP	TOP%	DEP	TOP%	DEP	TOP%	DEP	TOP%	DEP	TOP%	DEP	TOP%	DEP	TOP%	DEP	TOP%	DEP	TOP%	DEP	TOP%	DEP	TOP%	DEP	TOP%	DEP	TOP%		
41,31	0,1	0,65	95	6,67	0,1	11,58	0,1	16,25	0,1	15,92	0,1	33,73	0,1	17,48	0,1	7,59	0,1	8,70	0,1	33,94	25	2,10	0,1	-8,04	34	1,58	3	3,30	2	1,80	6	0,43	30	-0,03	10



AVALIAÇÃO INTRAREBANHO - AVAL

Peso, kg	PE, cm	Acabamento, mm	INDICE GERAL
ELITE	ELITE	SUPERIOR	SUPERIOR



AVAL. DE PRECOCIDADE - PROCIAR

CLASSE PRECOCIDADE	IDADE PUBERDADE
SUPERPRECOCE	13,03



V Í D E O



V Í D E O



LOE
72

INDIVIDUAL

Márcio de Rezende Andrade - Nelore MRA

9712 MRA

RG: MRA 9712 • Nasc.: 20/09/2021 • MACHO • 31 MESES

CAMPEÃO DA MN

FENÔMENO FIV CAMPARINO

TOALHA FIV DO JHV

GANDAK FIV CAMPARINO

JHVM 9380 CAMPARINO

SOMBRA FIV DO JHV

REM TORIXORÉU

REM ARMADOR

REM RONDA

EMULSÃO MRA

BASCO DA SM

FLAVIE FIV PERBONI

MENINA OUROFINO

Peso: 837 Kg • CE: 41 cm

PMGZ		PN-ED		PD-ED		PA-ED		PS-ED		PM-EM		TMD		IPP		STAY		PE-365		PE450		AOL		ACAB		MAR		E		P		M	
iABCZ	DECA	DEP	DECA	DEP	DECA	DEP	DECA	DEP	DECA	DEP	DECA	DEP	DECA	DEP	DECA	DEP	DECA	DEP	DECA	DEP	DECA	DEP	DECA	DEP	DECA	DEP	DECA	DEP	DECA	DEP	DECA		
19,44	1	0,63	10	10,17	1	14,52	1	19,04	1	1,89	2	8,29	1	-13,89	2	36,39	1	1,121	1	1,812	1	2,712	1	1,570	1	-1,02	9	0,790	4	4,742	1	3,346	1

AVALIAÇÃO PMGZ (2024/01) • FEVEREIRO

Embrapa GENÉTICA PLUS		PN		PMm		TMm		PD		TMD		PS		GPD		CFD		CFS		HP/STAY		PES		IPP		RD		AOL		EGS		MAR		CAR	
IQG	TOP%	DEP	TOP%	DEP	TOP%	DEP	TOP%	DEP	TOP%	DEP	TOP%	DEP	TOP%	DEP	TOP%	DEP	TOP%	DEP	TOP%	DEP	TOP%	DEP	TOP%	DEP	TOP%	DEP	TOP%	DEP	TOP%	DEP	TOP%	DEP	TOP%		
25,16	4	0,63	94	1,89	18	4,34	8	10,17	2	8,29	3	19,04	3	8,86	6	4,84	2	4,29	10	36,39	10	1,81	0,5	-13,89	17	-1,24	91	2,71	4	1,57	8	-1,02	87	0,01	39



AVALIAÇÃO INTRAREBANHO - AVAL

Peso, kg	PE, cm	AOL, cm2	Acabamento, mm	INDICE GERAL
SUPERIOR	ELITE	SUPERIOR	ELITE	ELITE



AVAL. DE PRECOCIDADE - PROCIAR

CLASSE PRECOCIDADE	IDADE PUBERDADE
PRECOCE	14,37



V Í D E O



V Í D E O



LORE
73

INDIVIDUAL

Márcio de Rezende Andrade - Nelore MRA

9522 FIV MRA

RG: MRA 9522 • Nasc.: 21/07/2021 • MACHO • 33 MESES

REM TORIXORÉU

REM ARMADOR

REM RONDA

BELO J.MACHADO

REM UPONIC

XAMONIX J.MACHADO

PESITA J.MACHADO

RAMBO DA MN

BERLOQUE DA BONSUCCESSO

IRONIA DA BONSUCCESSO

ACILDA MRA

ÍDOLO MRA

RODAGEM MRA

NASSADA MRA

Peso: 887 Kg • CE: 39 cm

PMGZ		PN-ED		PD-ED		PA-ED		PS-ED		PM-EM		TMD		IPP		STAY		PE-365		PE450		AOL		ACAB		MAR		E		P		M	
iABCZ	DECA	DEP	DECA	DEP	DECA	DEP	DECA	DEP	DECA	DEP	DECA	DEP	DECA	DEP	DECA	DEP	DECA	DEP	DECA	DEP	DECA	DEP	DECA	DEP	DECA	DEP	DECA	DEP	DECA	DEP	DECA		
10,55	2	0,11	6	4,92	2	5,89	3	8,47	2	0,82	4	3,57	2	-0,64	6	36,11	1	1,121	1	1,562	1	2,452	1	2,799	1	1,87	1	-0,710	9	2,014	2	2,387	1

AVALIAÇÃO PMGZ (2024/01) • FEVEREIRO

Embrapa GENÉTICA PLUS		PN		PMm		TMm		PD		TMD		PS		GPD		CFD		CFS		HP/STAY		PES		IPP		RD		AOL		EGS		MAR		CAR	
IQG	TOP%	DEP	TOP%	DEP	TOP%	DEP	TOP%	DEP	TOP%	DEP	TOP%	DEP	TOP%	DEP	TOP%	DEP	TOP%	DEP	TOP%	DEP	TOP%	DEP	TOP%	DEP	TOP%	DEP	TOP%	DEP	TOP%	DEP	TOP%	DEP	TOP%		
19,02	11	0,11	46	0,82	39	2,08	33	4,92	24	3,57	28	8,47	29	3,55	36	3,13	13	2,49	29	36,11	12	1,56	2	-0,64	62	-0,30	58	2,45	6	2,80	1	1,87	2	0,00	31



AVALIAÇÃO INTRAREBANHO - AVAL

Peso, kg	PE, cm	AOL, cm2	Acabamento, mm	ÍNDICE GERAL
ELITE	SUPERIOR	ELITE	ELITE	ELITE



AVAL. DE PRECOCIDADE - PROCIAR

CLASSE PRECOCIDADE	IDADE PUBERDADE
SUPERPRECOCE	13,87



V Í D E O



V Í D E O



LOE
74

INDIVIDUAL

Márcio de Rezende Andrade - Nelore MRA

9455 MRA

RG: MRA 9455 • Nasc.: 02/07/2021 • MACHO • 34 MESES

REM ARMADOR

REM EMBAIXADOR

REM BATITA

REM HILUX

REM CAPATAZ

REM FÁVOLA

REM ANITY

JABRIEL FIV DE NAVIRAÍ

NERO FIV DE NAVIRAÍ

NAVIRAÍ 11177-09

CANOA FIV MRA

BITELO DA SS

ORGANELA FIV KITO

CAXETA DA CRIST.

Peso: 875 Kg • CE: 37,5 cm

PMGZ		PN-ED		PD-ED		PA-ED		PS-ED		PM-EM		TMD		IPP		STAY		PE-365		PE450		AOL		ACAB		MAR		E		P		M	
iABCZ	DECA	DEP	DECA	DEP	DECA	DEP	DECA	DEP	DECA	DEP	DECA	DEP	DECA	DEP	DECA	DEP	DECA	DEP	DECA	DEP	DECA	DEP	DECA	DEP	DECA	DEP	DECA	DEP	DECA	DEP	DECA		
12,03	1	0,20	7	3,52	3	7,37	2	11,15	2	3,54	1	6,58	1	-3,26	5	34,97	2	0,912	1	1,600	1	1,652	2	1,820	1	-1,03	9	1,959	1	4,661	1	4,334	1

AValiação PMGZ (2024/01) • FEVEREIRO

Embrapa GENÉTICA PLUS		PN		PMm		TMm		PD		TMD		PS		GPD		CFD		CFS		HP/STAY		PES		IPP		RD		AOL		EGS		MAR		CAR	
IQG	TOP%	DEP	TOP%	DEP	TOP%	DEP	TOP%	DEP	TOP%	DEP	TOP%	DEP	TOP%	DEP	TOP%	DEP	TOP%	DEP	TOP%	DEP	TOP%	DEP	TOP%	DEP	TOP%	DEP	TOP%	DEP	TOP%	DEP	TOP%	DEP	TOP%		
24,76	4	0,20	57	3,54	3	4,96	5	3,52	37	6,58	7	11,15	18	7,63	10	2,97	15	5,52	4	34,97	18	1,60	2	-3,26	52	2,06	0,5	1,65	17	1,82	5	-1,03	87	0,01	46



AValiação INTRAREBANHO - AVAL

Peso, kg

SUPERIOR



AVAl. DE PRECOCIDADE - PROCRiAR

CLASSE PRECOCIDADE

SUPERPRECOCE

IDADE PUBERDADE

14,00



V Í D E O





LORE
75

INDIVIDUAL

Márcio de Rezende Andrade - Nelore MRA

9486 MRA

RG: MRA 9486 • Nasc.: 11/07/2021 • MACHO • 34 MESES

REM TORIXORÉU

REM ARMADOR

REM RONDA

URCO FIV DE NAVIRAÍ

LOKHAN TE DE NAVIRAÍ

2130 FIV DE NAVIRAÍ

DIANTE DE NAVIRAÍ

7308/04 PO PERDIZES

GALEGO DA QUILOMBO

YASKA 3 TE QUILOMBO

BIRITA MRA

DONATO DE NAVIRAÍ

VILOSA MRA

SURIADA FIV MRA

Peso: 903 Kg • CE: 40 cm

PMGZ		PN-ED		PD-ED		PA-ED		PS-ED		PM-EM		TMD		IPP		STAY		PE-365		PE450		AOL		ACAB		MAR		E		P		M	
iABCZ	DECA	DEP	DECA	DEP	DECA	DEP	DECA	DEP	DECA	DEP	DECA	DEP	DECA	DEP	DECA	DEP	DECA	DEP	DECA	DEP	DECA	DEP	DECA	DEP	DECA	DEP	DECA	DEP	DECA	DEP	DECA		
22,83	1	0,57	10	7,12	1	13,24	1	21,90	1	5,30	1	9,66	1	-24,97	1	37,68	1	1,157	1	1,794	1	1,803	1	0,557	3	0,89	2	0,462	5	5,037	1	5,241	1

AVALIAÇÃO PMGZ (2024/01) • FEVEREIRO

Embrapa GENÉTICA PLUS		PN		PMm		TMm		PD		TMD		PS		GPD		CFD		CFS		HP/STAY		PES		IPP		RD		AOL		EGS		MAR		CAR	
IQG	TOP%	DEP	TOP%	DEP	TOP%	DEP	TOP%	DEP	TOP%	DEP	TOP%	DEP	TOP%	DEP	TOP%	DEP	TOP%	DEP	TOP%	DEP	TOP%	DEP	TOP%	DEP	TOP%	DEP	TOP%	DEP	TOP%	DEP	TOP%	DEP	TOP%		
31,80	1	0,57	92	5,30	0,5	6,92	0,5	7,12	10	9,65	1	21,90	1	14,78	0,5	2,19	26	5,16	5	37,68	6	1,79	0,5	-24,97	2	0,44	25	1,80	14	0,56	32	0,89	15	0,09	97



AVALIAÇÃO INTRAREBANHO - AVAL

Peso, kg	PE, cm	AOL, cm2	Acabamento, mm	INDICE GERAL
ELITE	SUPERIOR	SUPERIOR	SUPERIOR	SUPERIOR



AVAL. DE PRECOCIDADE - PROCRIAR

CLASSE PRECOCIDADE	IDADE PUBERDADE
SUPERPRECOCE	13,70

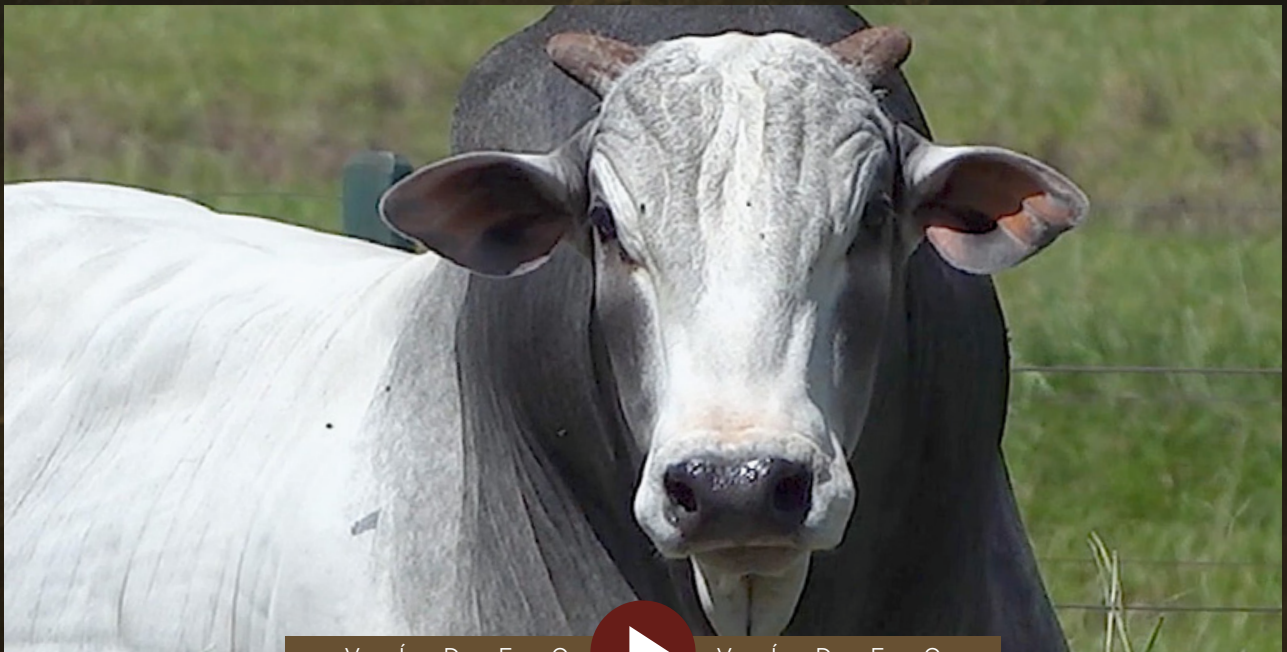

V Í D E O



V Í D E O



LOE
76

INDIVIDUAL

Márcio de Rezende Andrade - Nelore MRA

9628 MRA

RG: MRA 9628 • Nasc.: 20/08/2021 • MACHO • 32 MESES

REM ARMADOR

REM EMBAIXADOR

REM BATITA

REM HÓRUS
GENÉTICA ADITIVA

REM SAGRES

REM EMBOSKADA

REM TEÁTRICA

REM TORIXORÉU

RASTAN MAT.

HATIK DA MAT.

DEFENSIVA MRA

DOLMAN IZ

ALEIA MRA

UFANISTA MRA

Peso: 807 Kg • CE: 40 cm

PMGZ		PN-ED		PD-ED		PA-ED		PS-ED		PM-EM		TMD		IPP		STAY		PE-365		PE450		AOL		ACAB		MAR		E		P		M	
iABCZ	DECA	DEP	DECA	DEP	DECA	DEP	DECA	DEP	DECA	DEP	DECA	DEP	DECA	DEP	DECA	DEP	DECA	DEP	DECA	DEP	DECA	DEP	DECA	DEP	DECA	DEP	DECA	DEP	DECA	DEP	DECA		
26,65	1	0,82	10	11,12	1	19,86	1	24,80	1	5,55	1	12,92	1	-28,53	1	35,43	2	1,751	1	1,796	1	0,716	4	1,993	1	-1,40	10	0,741	4	4,541	1	3,439	1

AValiação PMGZ (2024/01) • FEVEREIRO

Embrapa GENE PLUS		PN		PMm		TMm		PD		TMD		PS		GPD		CFD		CFS		HP/STAY		PES		IPP		RD		AOL		EGS		MAR		CAR	
IQG	TOP%	DEP	TOP%	DEP	TOP%	DEP	TOP%	DEP	TOP%	DEP	TOP%	DEP	TOP%	DEP	TOP%	DEP	TOP%	DEP	TOP%	DEP	TOP%	DEP	TOP%	DEP	TOP%	DEP	TOP%	DEP	TOP%	DEP	TOP%	DEP	TOP%		
33,63	1	0,82	99	5,55	0,1	8,95	0,1	11,12	1	12,92	0,1	24,80	0,5	13,68	0,5	7,44	0,1	7,82	0,5	35,43	15	1,80	0,5	-28,53	1	1,20	6	0,72	41	1,99	4	-1,40	94	0,03	66



AValiação INTRAREBANHO - AVAL

PE, cm

SUPERIOR



AVAl. DE PRECOCIDADE - PROCIAR

CLASSE PRECOCIDADE

IDADE PUBERDADE

SUPERPRECOCE

12,87

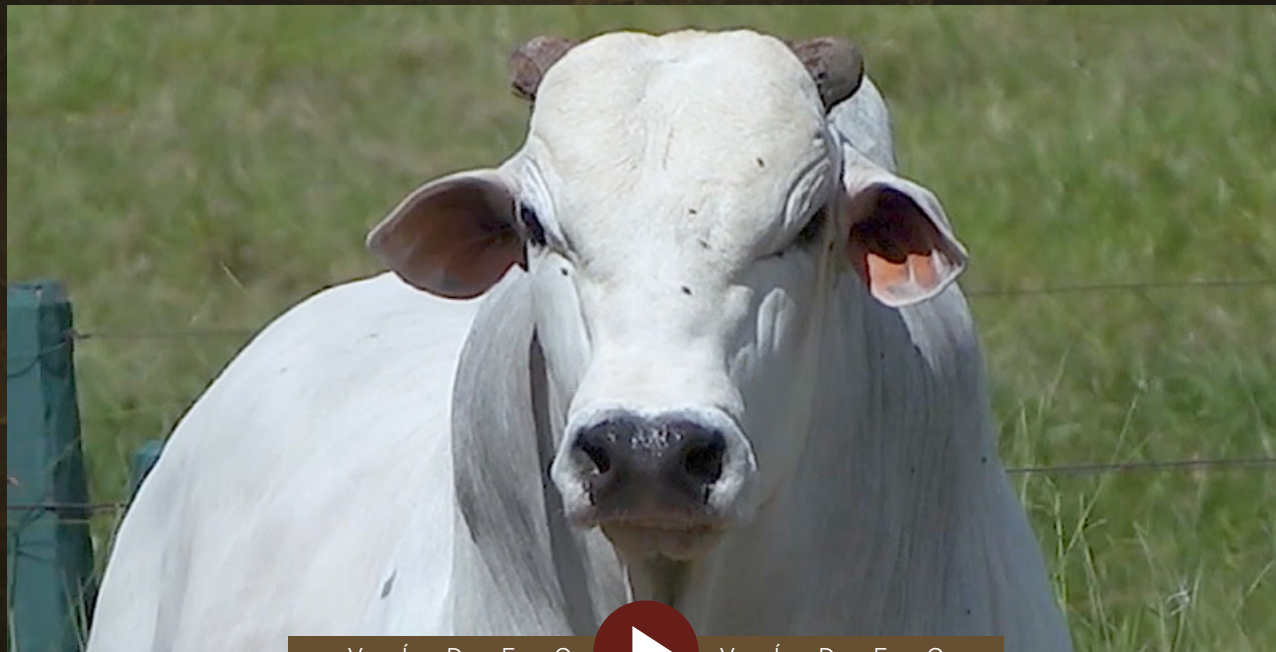

V Í D E O



V Í D E O



INDIVIDUAL

Márcio de Rezende Andrade - Nelore MRA

9840 FIV MRA

RG: MRA 9840 • Nasc.: 20/11/2021 • MACHO • 29 MESES

JABRIEL FIV DE NAVIRAÍ

NERO FIV DE NAVIRAÍ

NAVIRAÍ 11177-09

DETETIVE MRA

BERLOQUE DA BONSUCESSO

ACILDA MRA

RODAGEM MRA

REM QUISCO

REM TORIXORÉU

REM PIROGA TE

REM BEBIDA

REM PITIDO

REM SAROMA

REM QRISCILA

Peso: 873 Kg • CE: 38 cm

PMGZ		PN-ED		PD-ED		PA-ED		PS-ED		PM-EM		TMD		IPP		STAY		PE-365		PE450		AOL		ACAB		MAR		E		P		M	
iABCZ	DECA	DEP	DECA	DEP	DECA	DEP	DECA	DEP	DECA	DEP	DECA	DEP	DECA	DEP	DECA	DEP	DECA	DEP	DECA	DEP	DECA	DEP	DECA	DEP	DECA	DEP	DECA	DEP	DECA	DEP	DECA		
10,13	2	1,03	10	8,66	1	11,85	1	15,23	1	-0,80	8	3,26	3	-2,43	5	32,43	4	0,112	5	-0,283	8	2,848	1	2,455	1	-1,08	9	1,300	2	4,918	1	5,067	1

AValiação PMGZ (2024/01) • FEVEREIRO

Embrapa GENÉTICA PLUS		PN		PMm		TMm		PD		TMD		PS		GPD		CFD		CFS		HP/STAY		PES		IPP		RD		AOL		EGS		MAR		CAR	
IQG	TOP%	DEP	TOP%	DEP	TOP%	DEP	TOP%	DEP	TOP%	DEP	TOP%	DEP	TOP%	DEP	TOP%	DEP	TOP%	DEP	TOP%	DEP	TOP%	DEP	TOP%	DEP	TOP%	DEP	TOP%	DEP	TOP%	DEP	TOP%	DEP	TOP%		
13,10	23	1,03	99	-0,80	75	1,44	43	8,66	5	3,26	31	15,23	7	6,56	14	4,10	5	5,18	5	32,43	38	-0,28	79	-2,43	55	-1,08	87	2,85	3	2,45	2	-1,08	88	0,00	33



AValiação INTRAREBANHO - AVAL

Peso, kg	PE, cm	AOL, cm ²	Acabamento, mm	INDICE GERAL
SUPERIOR	SUPERIOR	ELITE	ELITE	ELITE



V Í D E O



V Í D E O



LOE
78

INDIVIDUAL

Márcio de Rezende Andrade - Nelore MRA

9621 MRA

RG: MRA 9621 • Nasc.: 19/08/2021 • MACHO • 32 MESES

REM TORIXORÉU

REM ARMADOR

REM RONDA

URCO FIV DE NAVIRAÍ

LOKHAN TE DE NAVIRAÍ

2130 FIV DE NAVIRAÍ

DIANTE DE NAVIRAÍ

B9707 DA MN

GALVIN BONSUCESSO

ORIGANUM TE

CANGA FIV MRA

BITELO DA SS

PEDRA BONITA MRA

MÚSICA MRA

Peso: 861 Kg • CE: 40 cm

PMGZ		PN-ED		PD-ED		PA-ED		PS-ED		PM-EM		TMD		IPP		STAY		PE-365		PE450		AOL		ACAB		MAR		E		P		M	
iABCZ	DECA	DEP	DECA	DEP	DECA	DEP	DECA	DEP	DECA	DEP	DECA	DEP	DECA	DEP	DECA	DEP	DECA	DEP	DECA	DEP	DECA	DEP	DECA	DEP	DECA	DEP	DECA	DEP	DECA	DEP	DECA		
16,37	1	0,90	10	6,62	1	11,10	1	17,17	1	2,68	1	6,30	1	-11,64	2	36,63	1	0,682	1	0,926	1	1,598	2	0,047	5	2,48	1	1,291	2	2,214	2	1,763	2

AVALIAÇÃO PMGZ (2024/01) • FEVEREIRO

Embrapa GENÉTICA PLUS		PN		PMm		TMm		PD		TMD		PS		GPD		CFD		CFS		HP/STAY		PES		IPP		RD		AOL		EGS		MAR		CAR	
IQG	TOP%	DEP	TOP%	DEP	TOP%	DEP	TOP%	DEP	TOP%	DEP	TOP%	DEP	TOP%	DEP	TOP%	DEP	TOP%	DEP	TOP%	DEP	TOP%	DEP	TOP%	DEP	TOP%	DEP	TOP%	DEP	TOP%	DEP	TOP%	DEP	TOP%		
19,95	9	0,90	99	2,68	9	4,18	9	6,62	13	6,30	8	17,17	4	10,55	3	2,45	22	1,44	45	36,63	10	0,93	12	-11,63	23	0,21	34	1,60	18	0,05	50	2,48	0,5	0,02	49



AVALIAÇÃO INTRAREBANHO - AVAL

Peso, kg	PE, cm	AOL, cm2	INDICE GERAL
SUPERIOR	SUPERIOR	SUPERIOR	SUPERIOR



AVAL. DE PRECOCIDADE - PROCRIAR

CLASSE PRECOCIDADE	IDADE PUBERDADE
SUPERPRECOCE	13,90



V Í D E O



V Í D E O



LORE
79

INDIVIDUAL

Márcio de Rezende Andrade - Nelore MRA

9674 MRA

RG: MRA 9674 • Nasc.: 19/08/2021 • MACHO • 32 MESES

CAMPEÃO DA MN

NAVIRAI POLO

GUARIMA DE NAVIRAI

TAJ FIV DE NAVIRAI

LOKHAN TE DE NAVIRAI

NAÇÃO DE NAVIRAI

FILUSTRIA DE NAVIRAI

ENCARTE DS

BITELO DS

DÁCIA DS

XÊNIA MRA

BITELO DA SS

RINHA MRA

JAMANTA TE KITO

Peso: 857 Kg • CE: 42 cm

PMGZ		PN-ED		PD-ED		PA-ED		PS-ED		PM-EM		TMD		IPP		STAY		PE-365		PE450		AOL		ACAB		MAR		E		P		M	
iABCZ	DECA	DEP	DECA	DEP	DECA	DEP	DECA	DEP	DECA	DEP	DECA	DEP	DECA	DEP	DECA	DEP	DECA	DEP	DECA	DEP	DECA	DEP	DECA	DEP	DECA	DEP	DECA	DEP	DECA	DEP	DECA		
18,87	1	0,34	8	11,01	1	16,06	1	18,17	1	1,16	3	6,08	1	-26,17	1	32,93	3	1,251	1	1,512	1	0,269	5	-0,050	6	-0,07	6	0,504	5	2,013	2	1,751	2

AVALIAÇÃO PMGZ (2024/01) • FEVEREIRO

Embrapa GENÉTICA PLUS		PN		PMm		TMm		PD		TMD		PS		GPD		CFD		CFS		HP/STAY		PES		IPP		RD		AOL		EGS		MAR		CAR	
IQG	TOP%	DEP	TOP%	DEP	TOP%	DEP	TOP%	DEP	TOP%	DEP	TOP%	DEP	TOP%	DEP	TOP%	DEP	TOP%	DEP	TOP%	DEP	TOP%	DEP	TOP%	DEP	TOP%	DEP	TOP%	DEP	TOP%	DEP	TOP%	DEP	TOP%		
17,86	12	0,34	73	1,16	32	4,12	9	11,01	1	6,08	9	18,17	3	7,16	12	2,31	24	4,74	7	32,93	33	1,51	2	-26,17	2	-0,08	48	0,27	55	-0,05	53	-0,07	52	-0,08	0,5



AVALIAÇÃO INTRAREBANHO - AVAL

Peso, kg	PE, cm	INDICE GERAL
ELITE	SUPERIOR	SUPERIOR



AVAL. DE PRECOCIDADE - PROCIAR

CLASSE PRECOCIDADE	IDADE PUBERDADE
SUPERPRECOCE	12,40



V Í D E O



V Í D E O



LORE
80

INDIVIDUAL

Márcio de Rezende Andrade - Nelore MRA

9604 MRA

RG: MRA 9604 • Nasc.: 14/08/2021 • MACHO • 32 MESES

REM TORIXORÉU

REM ARMADOR

REM RONDA

BELO J.MACHADO

REM UPONIC

XAMONIX J.MACHADO

PESITA J.MACHADO

CASTELAR FIV DA RS I

BATENTE MRA

VIEIRA MRA

ESTOPA MRA

BRADO S.MARINA

BIELA MRA

UCHARIA MRA

Peso: 885 Kg • CE: 43,5 cm

PMGZ		PN-ED		PD-ED		PA-ED		PS-ED		PM-EM		TMD		IPP		STAY		PE-365		PE450		AOL		ACAB		MAR		E		P		M	
iABCZ	DECA	DEP	DECA	DEP	DECA	DEP	DECA	DEP	DECA	DEP	DECA	DEP	DECA	DEP	DECA	DEP	DECA	DEP	DECA	DEP	DECA	DEP	DECA	DEP	DECA	DEP	DECA	DEP	DECA	DEP	DECA		
18,61	1	0,93	10	10,99	1	17,21	1	23,88	1	1,37	3	6,10	1	-11,32	2	33,71	3	1,282	1	1,649	1	3,365	1	0,936	2	-0,78	9	2,775	1	4,535	1	2,799	1

AVALIAÇÃO PMGZ (2024/01) • FEVEREIRO

Embrapa GENÉTICA PLUS		PN		PMm		TMm		PD		TMD		PS		GPD		CFD		CFS		HP/STAY		PES		IPP		RD		AOL		EGS		MAR		CAR	
IQG	TOP%	DEP	TOP%	DEP	TOP%	DEP	TOP%	DEP	TOP%	DEP	TOP%	DEP	TOP%	DEP	TOP%	DEP	TOP%	DEP	TOP%	DEP	TOP%	DEP	TOP%	DEP	TOP%	DEP	TOP%	DEP	TOP%	DEP	TOP%	DEP	TOP%		
24,65	4	0,93	99	1,37	27	4,83	5	10,99	1	6,10	9	23,88	0,5	12,89	0,5	3,98	6	5,13	5	33,71	27	1,65	1	-11,32	24	-0,88	82	3,36	1	0,94	21	-0,78	80	0,01	43



AVALIAÇÃO INTRAREBANHO - AVAL

Peso, kg	PE, cm	AOL, cm2
SUPERIOR	SUPERIOR	SUPERIOR



V Í D E O



V Í D E O



LOE
81

INDIVIDUAL

Márcio de Rezende Andrade - Nelore MRA

9539 FIV MRA

RG: MRA 9539 • Nasc.: 24/07/2021 • MACHO • 33 MESES

REM RICKET

REM VOKOLO

REM TAKAKA

QUARUP BONSUCESSO

GANGES COL.

MAYA BONSUCESSO

HARMONIA BONSUCESSO

RAMBO DA MN

BERLOQUE DA BONSUCESSO

IRONIA DA BONSUCESSO

ACILDA MRA

ÍDOLO MRA

RODAGEM MRA

NASSADA MRA

Peso: 847 Kg • CE: 45 cm

PMGZ		PN-ED		PD-ED		PA-ED		PS-ED		PM-EM		TMD		IPP		STAY		PE-365		PE450		AOL		ACAB		MAR		E		P		M	
iABCZ	DECA	DEP	DECA	DEP	DECA	DEP	DECA	DEP	DECA	DEP	DECA	DEP	DECA	DEP	DECA	DEP	DECA	DEP	DECA	DEP	DECA	DEP	DECA	DEP	DECA	DEP	DECA	DEP	DECA	DEP	DECA		
17,26	1	0,77	10	10,06	1	12,97	1	13,19	1	2,11	2	6,41	1	-3,04	5	36,73	1	1,936	1	2,287	1	0,879	3	-1,206	9	-0,97	9	2,043	1	1,203	4	2,003	2

AVALIAÇÃO PMGZ (2024/01) • FEVEREIRO

Embrapa GENÉTIKA		PN		PMm		TMm		PD		TMD		PS		GPD		CFD		CFS		HP/STAY		PES		IPP		RD		AOL		EGS		MAR		CAR	
IQG	TOP%	DEP	TOP%	DEP	TOP%	DEP	TOP%	DEP	TOP%	DEP	TOP%	DEP	TOP%	DEP	TOP%	DEP	TOP%	DEP	TOP%	DEP	TOP%	DEP	TOP%	DEP	TOP%	DEP	TOP%	DEP	TOP%	DEP	TOP%	DEP	TOP%		
16,97	14	0,77	98	2,10	15	5,03	4	10,06	2	6,41	8	13,19	12	3,13	40	4,73	3	3,82	14	36,73	9	2,29	0,1	-3,04	53	-0,27	56	0,88	36	-1,21	88	-0,97	86	0,16	99



AVALIAÇÃO INTRAREBANHO - AVAL

Peso, kg	PE, cm	AOL, cm2	INDICE GERAL
ELITE	ELITE	SUPERIOR	ELITE



AVAL. DE PRECOCIDADE - PROCIAR

CLASSE PRECOCIDADE	IDADE PUBERDADE
SUPERPRECOCE	13,27



V Í D E O



V Í D E O



LOE
82

INDIVIDUAL

Márcio de Rezende Andrade - Nelore MRA

9529 FIV MRA

RG: MRA 9529 • Nasc.: 23/07/2021 • MACHO • 33 MESES

REM TORIXORÉU

REM ARMADOR

REM RONDA

REM EMBAIXADOR

REM UPONIC

REM BATITA

REM RABIL

RAMBO DA MN

BERLOQUE DA BONSUCESSO

IRONIA DA BONSUCESSO

ACILDA MRA

ÍDOLO MRA

RODAGEM MRA

NASSADA MRA

Peso: 957 Kg • CE: 45,5 cm

PMGZ		PN-ED		PD-ED		PA-ED		PS-ED		PM-EM		TMD		IPP		STAY		PE-365		PE450		AOL		ACAB		MAR		E		P		M	
iABCZ	DECA	DEP	DECA	DEP	DECA	DEP	DECA	DEP	DECA	DEP	DECA	DEP	DECA	DEP	DECA	DEP	DECA	DEP	DECA	DEP	DECA	DEP	DECA	DEP	DECA	DEP	DECA	DEP	DECA	DEP	DECA		
20,51	1	1,13	10	13,36	1	18,84	1	24,68	1	-0,29	7	6,66	1	-3,83	5	36,44	1	1,739	1	2,350	1	1,732	1	1,343	1	-1,06	9	4,638	1	2,380	2	2,631	1

AVALIAÇÃO PMGZ (2024/01) • FEVEREIRO

Embrapa GENÉTICA PLUS		PN		PMm		TMm		PD		TMD		PS		GPD		CFD		CFS		HP/STAY		PES		IPP		RD		AOL		EGS		MAR		CAR	
IQG	TOP%	DEP	TOP%	DEP	TOP%	DEP	TOP%	DEP	TOP%	DEP	TOP%	DEP	TOP%	DEP	TOP%	DEP	TOP%	DEP	TOP%	DEP	TOP%	DEP	TOP%	DEP	TOP%	DEP	TOP%	DEP	TOP%	DEP	TOP%	DEP	TOP%		
23,32	5	1,13	99	-0,29	65	3,52	14	13,36	0,5	6,66	7	24,68	0,5	11,32	2	4,56	3	4,11	11	36,44	10	2,35	0,1	-3,83	50	-1,88	99	1,73	15	1,34	12	-1,05	88	0,09	96



AVALIAÇÃO INTRAREBANHO - AVAL

Peso, kg	PE, cm	AOL, cm2	Acabamento, mm	INDICE GERAL
ELITE	ELITE	SUPERIOR	SUPERIOR	ELITE



AVAL. DE PRECOCIDADE - PROCIAR

CLASSE PRECOCIDADE	IDADE PUBERDADE
SUPERPRECOCE	13,30



V Í D E O



V Í D E O



LOE
83

INDIVIDUAL

Márcio de Rezende Andrade - Nelore MRA

9687 FIV MRA

RG: MRA 9687 • Nasc.: 10/09/2021 • MACHO • 32 MESES

REM ARMADOR

REM DULLDOG

REM URIRI

**REM GLADIADOR
GENETICA ADITIVA**

NOTURNO

REM CARMESIN

REM SOBEDE

RAMBO DA MN

BERLOQUE DA BONSUCESSO

IRONIA DA BONSUCESSO

ACILDA MRA

ÍDOLO MRA

RODAGEM MRA

NASSADA MRA

Peso: 919 Kg • CE: 43 cm

PMGZ		PN-ED		PD-ED		PA-ED		PS-ED		PM-EM		TMD		IPP		STAY		PE-365		PE450		AOL		ACAB		MAR		E		P		M	
iABCZ	DECA	DEP	DECA	DEP	DECA	DEP	DECA	DEP	DECA	DEP	DECA	DEP	DECA	DEP	DECA	DEP	DECA	DEP	DECA	DEP	DECA	DEP	DECA	DEP	DECA	DEP	DECA	DEP	DECA	DEP	DECA		
22,05	1	1,08	10	13,68	1	20,32	1	24,33	1	-0,90	8	5,62	1	-10,48	3	39,23	1	1,055	1	1,690	1	2,896	1	-0,475	7	0,55	3	3,200	1	2,793	1	3,604	1

AValiação PMGZ (2024/01) • FEVEREIRO

Embrapa GENETICA PLUS		PN		PMm		TMm		PD		TMD		PS		GPD		CFD		CFS		HP/STAY		PES		IPP		RD		AOL		EGS		MAR		CAR	
IQG	TOP%	DEP	TOP%	DEP	TOP%	DEP	TOP%	DEP	TOP%	DEP	TOP%	DEP	TOP%	DEP	TOP%	DEP	TOP%	DEP	TOP%	DEP	TOP%	DEP	TOP%	DEP	TOP%	DEP	TOP%	DEP	TOP%	DEP	TOP%	DEP	TOP%		
22,14	7	1,08	99	-0,90	77	2,60	25	13,68	0,5	5,62	11	24,33	0,5	10,65	3	2,71	18	3,28	19	39,23	3	1,69	1	-10,48	26	-2,11	99	2,90	3	-0,47	68	0,55	26	0,13	99



AValiação INTRAREBANHO - AVAL

Peso, kg	PE, cm	AOL, cm2	Acabamento, mm	INDICE GERAL
ELITE	ELITE	SUPERIOR	SUPERIOR	ELITE



AVAl. DE PRECOCIDADE - PROCIAR

CLASSE PRECOCIDADE	IDADE PUBERDADE
SUPERPRECOCE	12,17



V Í D E O



V Í D E O



MÉDIAS

BATERIA

1

MÉDIAS

IDADE (MESES)	PESO (kg)	C.E. (cm)	iABCZ	DECA	IQG	TOP%
32	842	40	17,91	1	21,46	7

AVALIAÇÃO PMGZ (2024/01) - FEVEREIRO



V Í D E O
CLIQUE NA IMAGEM PARA VER



V Í D E O
O VÍDEO DA BATERIA COMPLETA



LOE
84

BATERIA 1

INDIVIDUAL

Márcio de Rezende Andrade - Nelore MRA

9556-P MRA

RG: MRA 9556 • Nasc.: 28/07/2021 • MACHO • 33 MESES

REM ARMADOR

REM DHEEF

REM ULÍCIA

CAMPERO DA AGRONOVA

REM QUERO-QUERO

REM CURMA

REM VOTUPORANGA

CAMPEÃO DA MN

FENÔMENO FIV CAMPARINO

TOALHA FIV DO JHV

FERACIDADE MRA

BITELO DA SS

VAIDOSA MRA

REALEZA FIV MRA

Peso: 863 Kg • CE: 38 cm

PMGZ		PN-ED		PD-ED		PA-ED		PS-ED		PM-EM		TMD		IPP		STAY		PE-365		PE450		AOL		ACAB		MAR		E		P		M	
iABCZ	DECA	DEP	DECA	DEP	DECA	DEP	DECA	DEP	DECA	DEP	DECA	DEP	DECA	DEP	DECA	DEP	DECA	DEP	DECA	DEP	DECA	DEP	DECA	DEP	DECA	DEP	DECA	DEP	DECA	DEP	DECA		
24,13	1	0,18	7	11,47	1	19,88	1	25,68	1	0,64	4	6,73	1	-27,71	1	37,52	1	1,243	1	1,783	1	3,184	1	2,694	1	0,38	4	1,569	2	5,701	1	3,480	1

AVALIAÇÃO PMGZ (2024/01) • FEVEREIRO

Embrapa GENÉTICA PLUS		PN		PMm		TMm		PD		TMD		PS		GPD		CFD		CFS		HP/STAY		PES		IPP		RD		AOL		EGS		MAR		CAR	
IQG	TOP%	DEP	TOP%	DEP	TOP%	DEP	TOP%	DEP	TOP%	DEP	TOP%	DEP	TOP%	DEP	TOP%	DEP	TOP%	DEP	TOP%	DEP	TOP%	DEP	TOP%	DEP	TOP%	DEP	TOP%	DEP	TOP%	DEP	TOP%	DEP	TOP%		
32,69	1	0,18	55	0,64	43	4,35	8	11,47	1	6,73	6	25,68	0,5	14,21	0,5	4,18	5	6,51	2	37,52	7	1,78	0,5	-27,71	1	-1,11	88	3,18	2	2,69	1	0,38	32	0,02	50



AVALIAÇÃO INTRAREBANHO - AVAL

Peso, kg	AOL, cm2	Acabamento, mm	INDICE GERAL
SUPERIOR	SUPERIOR	ELITE	ELITE



AVAL. DE PRECOCIDADE - PROCIAR

CLASSE PRECOCIDADE	IDADE PUBERDADE
SUPERPRECOCE	13,63

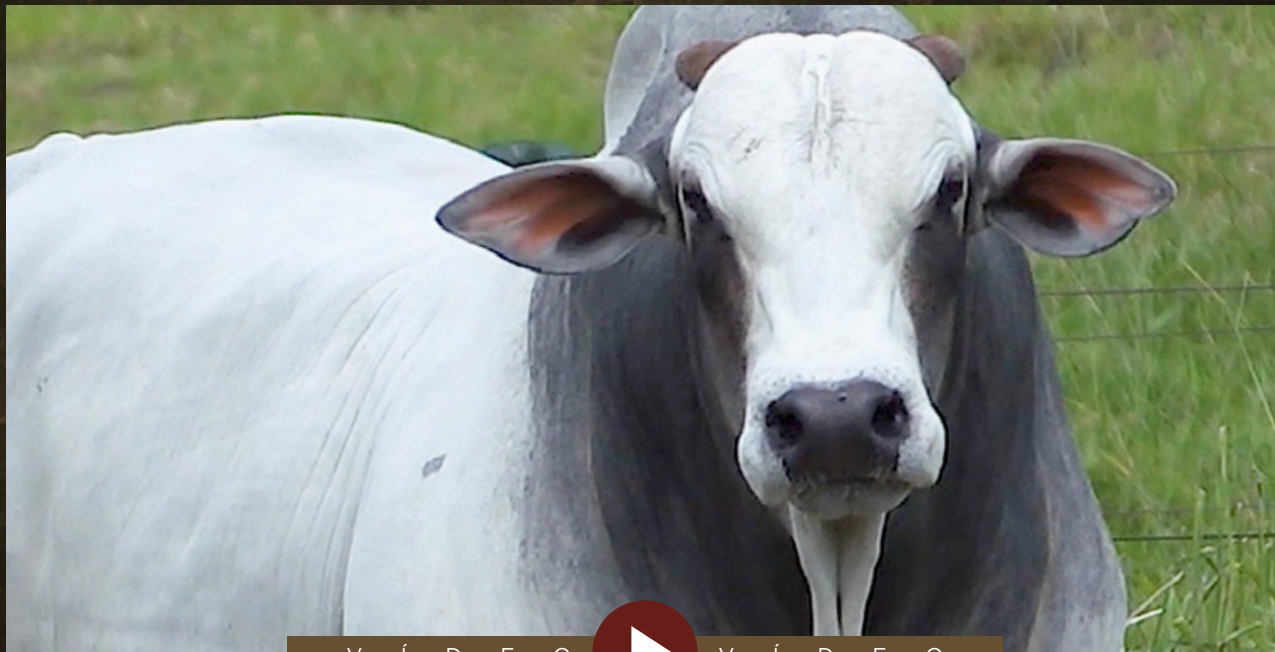

V Í D E O



V Í D E O



LOE
85

BATERIA 1

INDIVIDUAL

Márcio de Rezende Andrade - Nelore MRA

9749 MRA

RG: MRA 9749 • Nasc.: 05/10/2021 • MACHO • 31 MESES

MANDARIN MAT.

VELERO MAT.

RUANDA MAT.

CARTUM MAT.

SHERLOCK MAT.

AMONA MAT.

PROSA MAT.

CAMPEÃO DA MN

NAVIRAI POLO

GUARIMA DE NAVIRAI

URBANA FIV DE NAVIRAI

JABRIEL FIV DE NAVIRAI

PERLA FIV DE NAVIRAI

JACUTINGA DE NAVIRAI

Peso: 867 Kg • CE: 39 cm

PMGZ		PN-ED		PD-ED		PA-ED		PS-ED		PM-EM		TMD		IPP		STAY		PE-365		PE450		AOL		ACAB		MAR		E		P		M	
iABCZ	DECA	DEP	DECA	DEP	DECA	DEP	DECA	DEP	DECA	DEP	DECA	DEP	DECA	DEP	DECA	DEP	DECA	DEP	DECA	DEP	DECA	DEP	DECA	DEP	DECA	DEP	DECA	DEP	DECA	DEP	DECA		
19,16	1	0,76	10	7,70	1	13,11	1	21,01	1	0,63	4	4,82	2	-19,12	1	37,52	1	1,257	1	1,222	1	0,267	5	1,552	1	0,36	4	0,214	6	3,962	1	3,443	1

AVALIAÇÃO PMGZ (2024/01) • FEVEREIRO

Embrapa GENOMA PLUS		PN		PMm		TMm		PD		TMD		PS		GPD		CFD		CFS		HP/STAY		PES		IPP		RD		AOL		EGS		MAR		CAR	
IQG	TOP%	DEP	TOP%	DEP	TOP%	DEP	TOP%	DEP	TOP%	DEP	TOP%	DEP	TOP%	DEP	TOP%	DEP	TOP%	DEP	TOP%	DEP	TOP%	DEP	TOP%	DEP	TOP%	DEP	TOP%	DEP	TOP%	DEP	TOP%	DEP	TOP%		
23,28	5	0,76	98	0,63	43	3,23	17	7,70	8	4,82	17	21,01	2	13,30	0,5	4,38	4	5,77	3	37,52	7	1,22	5	-19,11	7	-0,65	73	0,27	55	1,55	9	0,36	33	0,11	99



AVALIAÇÃO INTRAREBANHO - AVAL

Peso, kg	PE, cm	Acabamento, mm	INDICE GERAL
SUPERIOR	SUPERIOR	SUPERIOR	SUPERIOR

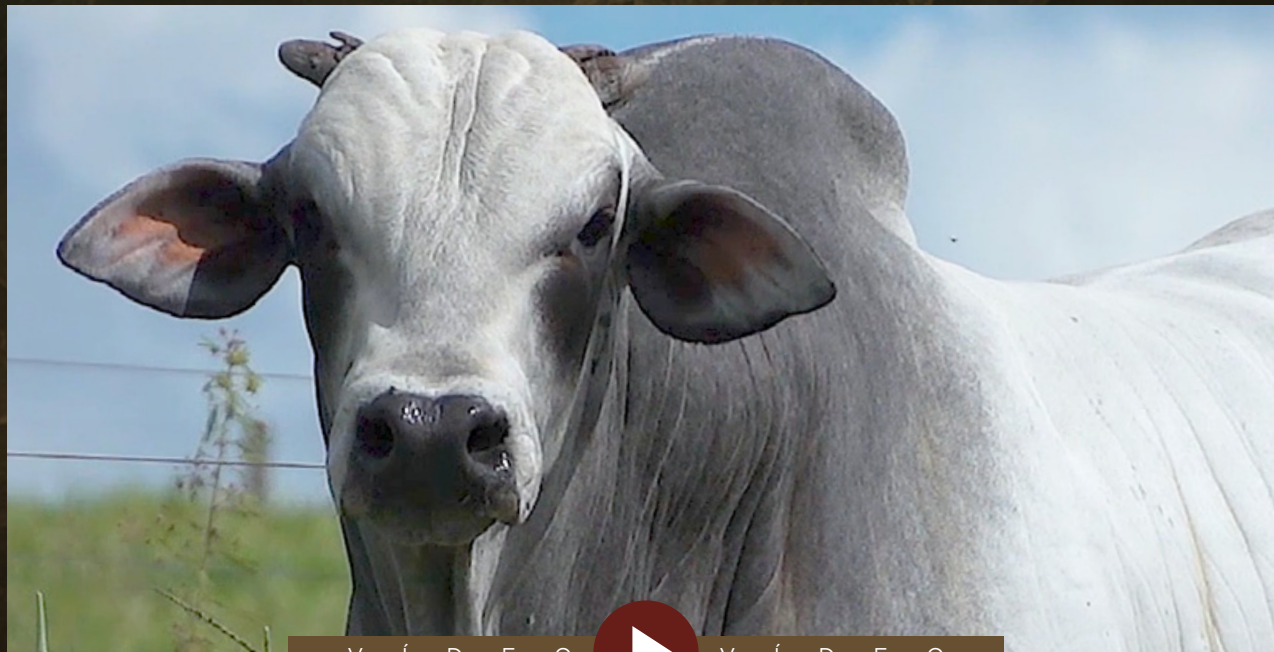

V Í D E O



V Í D E O



LOE
86

INDIVIDUAL

BATERIA 1

Márcio de Rezende Andrade - Nelore MRA

9630 MRA

RG: MRA 9630 • Nasc.: 21/08/2021 • MACHO • 32 MESES

CAMPEÃO DA MN

NAVIRAI POLO

GUARIMA DE NAVIRAI

TAJ FIV DE NAVIRAI

LOKHAN TE DE NAVIRAI

NAÇÃO DE NAVIRAI

FILUSTRIA DE NAVIRAI

REM TORIXORÉU

RASTAN MAT.

HATIK DA MAT.

DIFERENÇA MRA

DONATO DE NAVIRAI

ALESSA MRA

REEDIÇÃO MRA

Peso: 797 Kg • CE: 42 cm

PMGZ		PN-ED		PD-ED		PA-ED		PS-ED		PM-EM		TMD		IPP		STAY		PE-365		PE450		AOL		ACAB		MAR		E		P		M	
iABCZ	DECA	DEP	DECA	DEP	DECA	DEP	DECA	DEP	DECA	DEP	DECA	DEP	DECA	DEP	DECA	DEP	DECA	DEP	DECA	DEP	DECA	DEP	DECA	DEP	DECA	DEP	DECA	DEP	DECA	DEP	DECA		
10,45	2	0,68	10	7,41	1	10,45	1	16,04	1	1,47	3	5,02	1	-18,29	1	27,16	9	0,406	2	0,562	3	0,165	6	0,346	4	0,16	5	1,073	3	0,895	4	1,745	2

AVALIAÇÃO PMGZ (2024/01) • FEVEREIRO

Embrapa GEN. PLUS		PN		PMm		TMm		PD		TMD		PS		GPD		CFD		CFS		HP/STAY		PES		IPP		RD		AOL		EGS		MAR		CAR	
IQG	TOP%	DEP	TOP%	DEP	TOP%	DEP	TOP%	DEP	TOP%	DEP	TOP%	DEP	TOP%	DEP	TOP%	DEP	TOP%	DEP	TOP%	DEP	TOP%	DEP	TOP%	DEP	TOP%	DEP	TOP%	DEP	TOP%	DEP	TOP%	DEP	TOP%		
8,40	37	0,68	96	1,47	25	3,82	12	7,41	9	5,02	15	16,04	6	8,63	6	1,79	33	3,08	21	27,16	83	0,56	28	-18,29	8	-1,85	98	0,16	58	0,35	39	0,16	41	0,04	71



AVALIAÇÃO INTRAREBANHO - AVAL

Acabamento, mm	ÍNDICE GERAL
ELITE	ELITE



AVAL. DE PRECOCIDADE - PROCIAR

CLASSE PRECOCIDADE	IDADE PUBERDADE
PRECOCE	15,87



V Í D E O



V Í D E O



MÉDIAS

BATERIA

2

MÉDIAS

IDADE (MESES)	PESO (kg)	C.E. (cm)	iABCZ	DECA	IQG	TOP%
33	827	37	13,33	1	21,38	7

AValiação PMGZ (2024/01) - FEVEREIRO



VÍDEO
CLIQUE NA IMAGEM PARA VER



VÍDEO
O VÍDEO DA BATERIA COMPLETA



LOE
87

BATERIA 2

INDIVIDUAL

Márcio de Rezende Andrade - Nelore MRA

9782 FIV MRA

RG: MRA 9782 • Nasc.: 20/10/2021 • MACHO • 30 MESES

REM TORIXORÉU

REM ARMADOR

REM RONDA

PROVADOR IZ

LOKHAN TE DE NAVIRAÍ

TRUCADA DA SM

COMBOIO FIV DA S.NICE

DISCÓRDIA MRA

REM VOKOLO

B4987 FIV DA S.NICE

GULAB DA S.NICE

ÁTMA DE NAVIRAÍ

VAIDADE MRA

OCEANOGRAFIA MRA

Peso: 837 Kg • CE: 37 cm

PMGZ		PN-ED		PD-ED		PA-ED		PS-ED		PM-EM		TMD		IPP		STAY		PE-365		PE450		AOL		ACAB		MAR		E		P		M	
iABCZ	DECA	DEP	DECA	DEP	DECA	DEP	DECA	DEP	DECA	DEP	DECA	DEP	DECA	DEP	DECA	DEP	DECA	DEP	DECA	DEP	DECA	DEP	DECA	DEP	DECA	DEP	DECA	DEP	DECA	DEP	DECA		
10,57	2	-0,19	2	5,90	2	12,74	1	19,58	1	3,21	1	6,73	1	-3,77	5	28,31	8	0,327	3	0,624	2	2,438	1	1,270	1	1,21	1	0,457	5	3,452	1	3,754	1

AVALIAÇÃO PMGZ (2024/01) • FEVEREIRO

Embrapa GENÉTICA PLUS		PN		PMm		TMm		PD		TMD		PS		GPD		CFD		CFS		HP/STAY		PES		IPP		RD		AOL		EGS		MAR		CAR	
IQG	TOP%	DEP	TOP%	DEP	TOP%	DEP	TOP%	DEP	TOP%	DEP	TOP%	DEP	TOP%	DEP	TOP%	DEP	TOP%	DEP	TOP%	DEP	TOP%	DEP	TOP%	DEP	TOP%	DEP	TOP%	DEP	TOP%	DEP	TOP%	DEP	TOP%		
21,95	7	-0,19	15	3,21	5	4,22	9	5,90	17	6,73	6	19,58	2	13,68	0,5	2,90	15	6,34	2	28,31	75	0,62	25	-3,77	50	0,41	26	2,44	6	1,27	13	1,21	8	0,11	99



AVALIAÇÃO INTRAREBANHO - AVAL

Peso, kg	PE, cm	AOL, cm2	Acabamento, mm	ÍNDICE GERAL
ELITE	SUPERIOR	ELITE	SUPERIOR	SUPERIOR



AVAL. DE PRECOCIDADE - PROCIAR

CLASSE PRECOCIDADE	IDADE PUBERDADE
SUPERPRECOCE	13,37

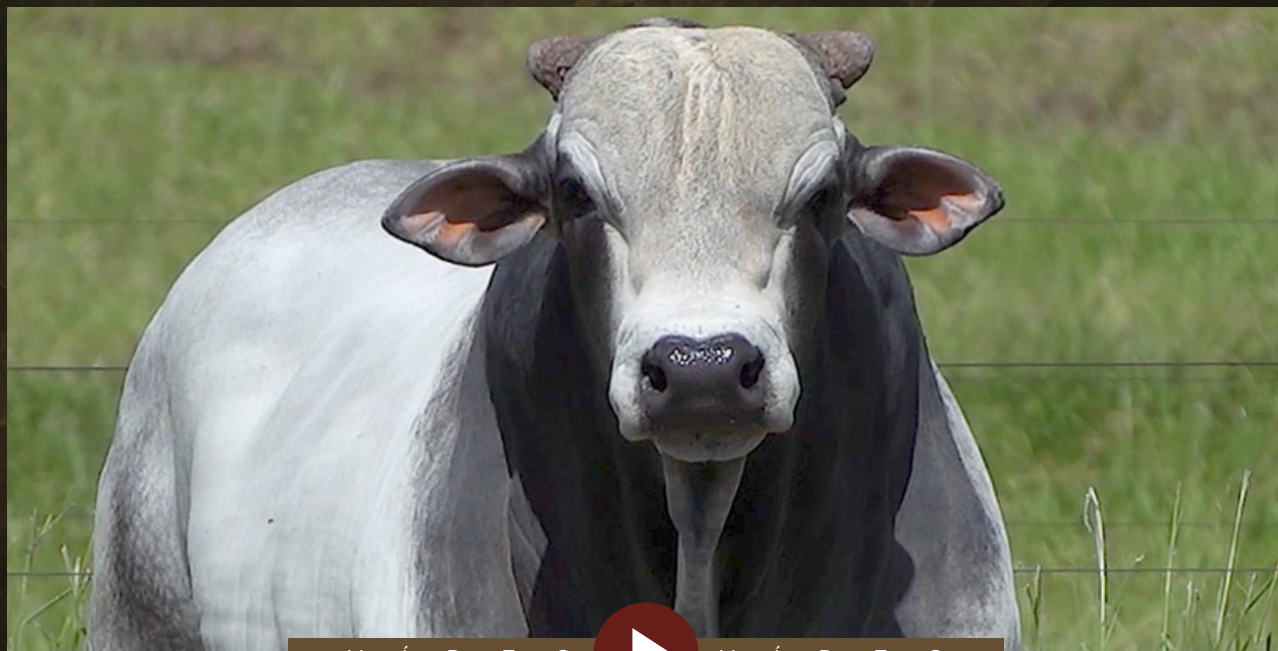

V Í D E O



V Í D E O



LOE
88

BATERIA 2

INDIVIDUAL

Márcio de Rezende Andrade - Nelore MRA

9718 MRA

RG: MRA 9718 • Nasc.: 23/09/2021 • MACHO • 31 MESES

REM ARMADOR

REM DHEEF

REM ULÍCIA

**REM HULK
GENÉTICA ADITIVA**

REM UPONIC

REM CUCANACHA FIV

REM RÉGIS

CAMPEÃO DA MN

SULTÃO FIV DA TERRA BRAVA

HAGADA FIV TERRA BRAVA

ESQUADRILHA MRA

LASTRO FIV DA RFA

BAGA MRA

SAMI MRA

Peso: 833 Kg • CE: 38 cm

PMGZ		PN-ED		PD-ED		PA-ED		PS-ED		PM-EM		TMD		IPP		STAY		PE-365		PE450		AOL		ACAB		MAR		E		P		M	
iABCZ	DECA	DEP	DECA	DEP	DECA	DEP	DECA	DEP	DECA	DEP	DECA	DEP	DECA	DEP	DECA	DEP	DECA	DEP	DECA	DEP	DECA	DEP	DECA	DEP	DECA	DEP	DECA	DEP	DECA	DEP	DECA		
23,06	1	0,63	10	5,54	2	14,09	1	18,81	1	5,29	1	10,16	1	-36,43	1	36,61	1	1,179	1	1,191	1	4,688	1	1,523	1	0,25	4	1,944	1	3,916	1	5,226	1

AValiação PMGZ (2024/01) • FEVEREIRO

Embrapa GENÉTICA PLUS		PN		PMm		TMm		PD		TMD		PS		GPD		CFD		CFS		HP/STAY		PES		IPP		RD		AOL		EGS		MAR		CAR	
IQG	TOP%	DEP	TOP%	DEP	TOP%	DEP	TOP%	DEP	TOP%	DEP	TOP%	DEP	TOP%	DEP	TOP%	DEP	TOP%	DEP	TOP%	DEP	TOP%	DEP	TOP%	DEP	TOP%	DEP	TOP%	DEP	TOP%	DEP	TOP%	DEP	TOP%		
34,28	0,5	0,63	94	5,29	0,5	6,55	1	5,54	20	10,16	0,5	18,81	3	13,27	0,5	4,93	2	4,99	6	36,61	10	1,19	6	-36,43	0,1	1,12	7	4,69	0,1	1,52	9	0,25	38	0,01	43



AValiação INTRAREBANHO - AVAL

Peso, kg	AOL, cm2	Acabamento, mm	INDICE GERAL
SUPERIOR	ELITE	SUPERIOR	SUPERIOR



V Í D E O



V Í D E O



LOE
89

BATERIA 2

INDIVIDUAL

Márcio de Rezende Andrade - Nelore MRA

BOLICHE

RG: LCJF 6 • Nasc.: 15/02/2021 • MACHO • 38 MESES

REM TORIXORÉU

REM ARMADOR

REM RONDA

CANADÁ MAT.

BACKUP

VERGUETA MAT.

JAIPA DA MAT.

ÁTMA DE NAVIRAÍ

DONATO DE NAVIRAÍ

BATINA DA SM

VEREDA MRA

BITELO DA SS

EXPOSTA FIV CONTIN

CAJIBA

Peso: 811 Kg • CE: 37 cm

PMGZ		PN-ED		PD-ED		PA-ED		PS-ED		PM-EM		TMD		IPP		STAY		PE-365		PE450		AOL		ACAB		MAR		E		P		M	
iABCZ	DECA	DEP	DECA	DEP	DECA	DEP	DECA	DEP	DECA	DEP	DECA	DEP	DECA	DEP	DECA	DEP	DECA	DEP	DECA	DEP	DECA	DEP	DECA	DEP	DECA	DEP	DECA	DEP	DECA	DEP	DECA		
6,35	3	-0,87	1	3,33	3	2,88	5	4,17	5	-0,53	7	1,63	5	-1,82	5	34,52	2	0,669	1	0,712	2	-0,239	7	-0,276	6	-1,07	9	0,810	4	3,866	1	3,013	1

AVALIAÇÃO PMGZ (2024/01) • FEVEREIRO

Embrapa GENÉTICA		PN		PMm		TMm		PD		TMD		PS		GPD		CFD		CFS		HP/STAY		PES		IPP		RD		AOL		EGS		MAR		CAR	
IQG	TOP%	DEP	TOP%	DEP	TOP%	DEP	TOP%	DEP	TOP%	DEP	TOP%	DEP	TOP%	DEP	TOP%	DEP	TOP%	DEP	TOP%	DEP	TOP%	DEP	TOP%	DEP	TOP%	DEP	TOP%	DEP	TOP%	DEP	TOP%	DEP	TOP%		
7,93	38	-0,87	0,1	-0,53	70	0,32	63	3,33	39	1,63	50	4,17	51	0,84	61	3,37	10	2,38	30	34,52	21	0,71	21	-1,82	58	-0,40	62	-0,24	70	-0,28	62	-1,06	88	0,04	73

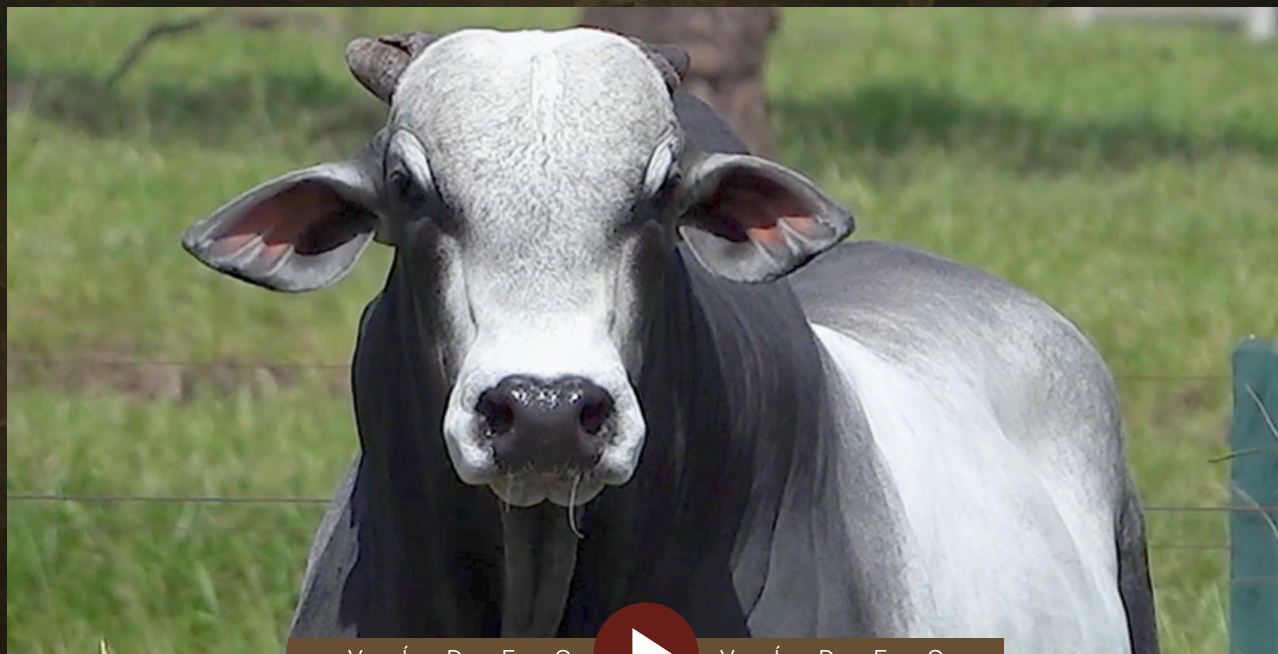

V Í D E O



V Í D E O



MÉDIAS

BATERIA

3

MÉDIAS

IDADE (MESES)	PESO (kg)	C.E. (cm)	iABCZ	DECA	IQG	TOP%
32	824	38	19,74	1	25,53	4

AVALIAÇÃO PMGZ (2024/01) • FEVEREIRO

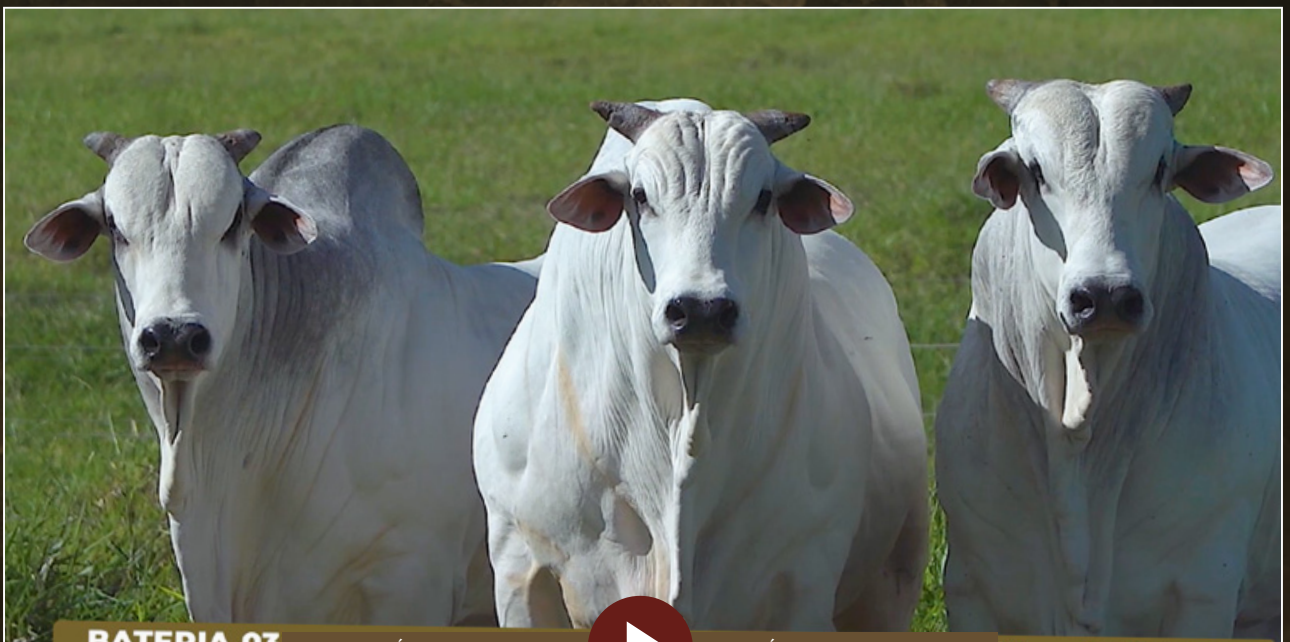

BATERIA 03

V Í D E O
CLIQUE NA IMAGEM PARA VER



V Í D E O
O VÍDEO DA BATERIA COMPLETA



LOE
90

INDIVIDUAL

BATERIA 3

Márcio de Rezende Andrade - Nelore MRA

9570-P MRA

RG: MRA 9570 • Nasc.: 31/07/2021 • MACHO • 33 MESES

REM RICKET

REM VOKOLO

REM TAKAKA

QUARUP BONSUCESSO

GANGES COL.

MAYA BONSUCESSO

HARMONIA BONSUCESSO

REM ARMADOR

REM DHEEF

REM ULÍCIA

FOCA MRA

FILOSÓFICO DE NAVIRAÍ

XANTANA MRA

PALMEIRA FIV MRA

Peso: 863 Kg • CE: 39,5 cm

PMGZ		PN-ED		PD-ED		PA-ED		PS-ED		PM-EM		TMD		IPP		STAY		PE-365		PE450		AOL		ACAB		MAR		E		P		M	
iABCZ	DECA	DEP	DECA	DEP	DECA	DEP	DECA	DEP	DECA	DEP	DECA	DEP	DECA	DEP	DECA	DEP	DECA	DEP	DECA	DEP	DECA	DEP	DECA	DEP	DECA	DEP	DECA	DEP	DECA	DEP	DECA		
20,2	1	0,23	7	9,65	1	15,17	1	16,87	1	0,13	6	5,64	1	-19,82	1	38,39	1	1,452	1	2,093	1	3,004	1	0,845	2	1,65	1	0,900	3	4,307	1	4,358	1

AValiação PMGZ (2024/01) • FEVEREIRO

Embrapa GENÉTICA PLUS		PN		PMm		TMm		PD		TMD		PS		GPD		CFD		CFS		HP/STAY		PES		IPP		RD		AOL		EGS		MAR		CAR	
IQG	TOP%	DEP	TOP%	DEP	TOP%	DEP	TOP%	DEP	TOP%	DEP	TOP%	DEP	TOP%	DEP	TOP%	DEP	TOP%	DEP	TOP%	DEP	TOP%	DEP	TOP%	DEP	TOP%	DEP	TOP%	DEP	TOP%	DEP	TOP%	DEP	TOP%		
27,58	3	0,23	61	0,13	55	3,00	20	9,65	3	5,64	11	16,87	5	7,23	11	6,97	0,1	7,46	0,5	38,39	4	2,09	0,1	-19,82	6	0,12	38	3,00	3	0,85	23	1,65	3	0,05	77



AValiação INTRAREBANHO - AVAL

PE, cm	AOL, cm2	Acabamento, mm
SUPERIOR	SUPERIOR	SUPERIOR



AVAl. DE PRECOCIDADE - PROCRiAR

CLASSE PRECOCIDADE	IDADE PUBERDADE
SUPERPRECOCE	12,70

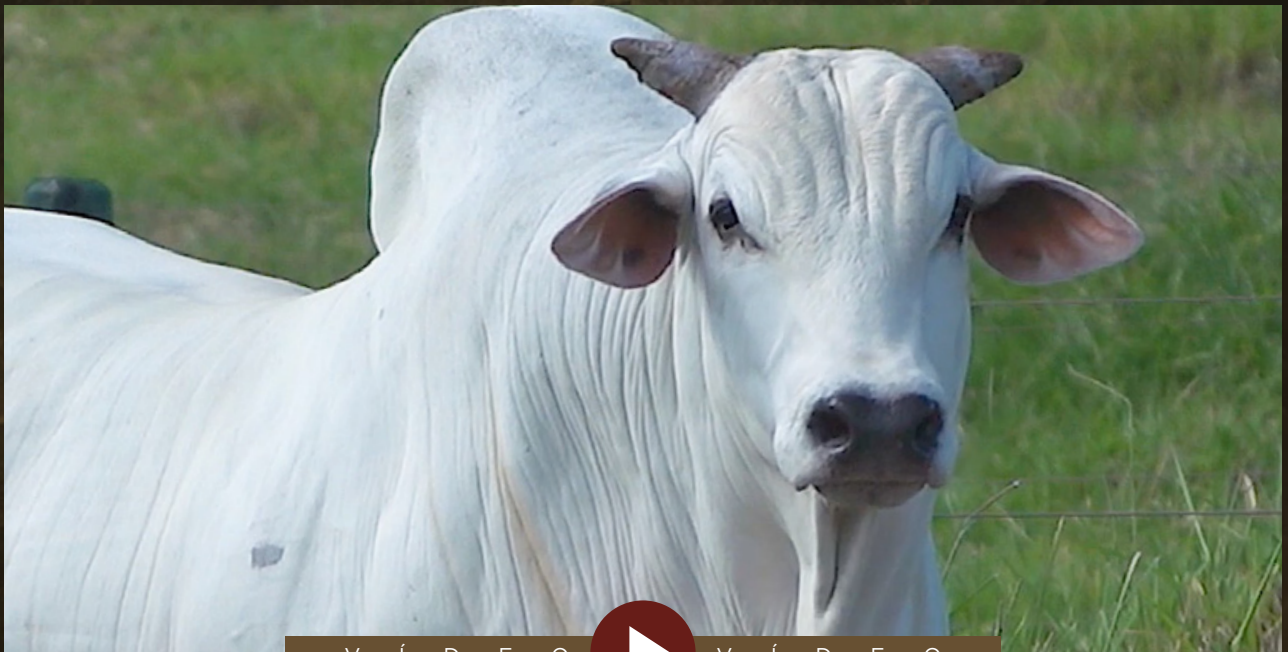

V Í D E O



V Í D E O



LOE
91

INDIVIDUAL

BATERIA 3

Márcio de Rezende Andrade - Nelore MRA

BEM TE VI

RG: LCJF 18 • Nasc.: 16/06/2021 • MACHO • 34 MESES

REM RICKET

REM VOKOLO

REM TAKAKA

QUARUP BONSUCESSO

GANGES COL.

MAYA BONSUCESSO

HARMONIA BONSUCESSO

GANDHI PO DA NI

JHELUM FIV IPÊ OURO

ABS DECLINATÓRIA-J5

ALTEZA MRA

BUGIO TE DA SM

RANÇADA MRA

POMPÉIA KUBERA

Peso: 843 Kg • CE: 36 cm

PMGZ		PN-ED		PD-ED		PA-ED		PS-ED		PM-EM		TMD		IPP		STAY		PE-365		PE450		AOL		ACAB		MAR		E		P		M	
iABCZ	DECA	DEP	DECA	DEP	DECA	DEP	DECA	DEP	DECA	DEP	DECA	DEP	DECA	DEP	DECA	DEP	DECA	DEP	DECA	DEP	DECA	DEP	DECA	DEP	DECA	DEP	DECA	DEP	DECA	DEP	DECA		
21,58	1	0,25	7	6,98	1	11,71	1	13,30	1	4,68	1	9,06	1	-31,37	1	38,03	1	1,147	1	1,161	1	2,177	1	0,545	3	0,84	2	2,981	1	0,617	5	2,838	1

AValiação PMGZ (2024/01) • FEVEREIRO

Embrapa GENÉTICA PLUS		PN		PMm		TMm		PD		TMD		PS		GPD		CFD		CFS		HP/STAY		PES		IPP		RD		AOL		EGS		MAR		CAR	
IQG	TOP%	DEP	TOP%	DEP	TOP%	DEP	TOP%	DEP	TOP%	DEP	TOP%	DEP	TOP%	DEP	TOP%	DEP	TOP%	DEP	TOP%	DEP	TOP%	DEP	TOP%	DEP	TOP%	DEP	TOP%	DEP	TOP%	DEP	TOP%	DEP	TOP%		
28,09	2	0,25	63	4,68	0,5	7,20	0,5	6,98	11	9,06	2	13,30	11	6,32	16	4,30	4	5,32	5	38,03	5	1,16	6	-31,36	0,5	2,28	0,5	2,18	9	0,54	32	0,84	16	0,04	74



V Í D E O V Í D E O



LOE
92

INDIVIDUAL

BATERIA 3

Márcio de Rezende Andrade - Nelore MRA

9831-P MRA

RG: MRA 9831 • Nasc.: 17/11/2021 • MACHO • 29 MESES

REM VOLDAS

REM DITADO

REM BOLSISTA

REM HURACAN
GENETICA ADITIVA

REM CABALLERO

REM FRANCANA FIV

REM CONSTELAÇÃO

REM ARMADOR

REM DHEEF

REM ULÍCIA

FREDA MRA

DONATO DE NAVIRAÍ

ANDORINHA MRA

DÁDIVA ABC

Peso: 767 Kg • CE: 38 cm

PMGZ		PN-ED		PD-ED		PA-ED		PS-ED		PM-EM		TMD		IPP		STAY		PE-365		PE450		AOL		ACAB		MAR		E		P		M	
iABCZ	DECA	DEP	DECA	DEP	DECA	DEP	DECA	DEP	DECA	DEP	DECA	DEP	DECA	DEP	DECA	DEP	DECA	DEP	DECA	DEP	DECA	DEP	DECA	DEP	DECA	DEP	DECA	DEP	DECA	DEP	DECA		
17,45	1	0,23	7	12,06	1	17,65	1	21,45	1	-2,80	10	3,15	3	-15,67	1	35,36	2	0,889	1	1,094	1	4,465	1	0,609	3	-0,70	8	1,591	2	4,651	1	3,208	1

AVALIAÇÃO PMGZ (2024/01) • FEVEREIRO

Embrapa GENOMA PLUS		PN		PMm		TMm		PD		TMD		PS		GPD		CFD		CFS		HP/STAY		PES		IPP		RD		AOL		EGS		MAR		CAR	
IQG	TOP%	DEP	TOP%	DEP	TOP%	DEP	TOP%	DEP	TOP%	DEP	TOP%	DEP	TOP%	DEP	TOP%	DEP	TOP%	DEP	TOP%	DEP	TOP%	DEP	TOP%	DEP	TOP%	DEP	TOP%	DEP	TOP%	DEP	TOP%	DEP	TOP%		
20,94	8	0,23	61	-2,80	97	0,27	64	12,06	0,5	3,15	32	21,45	1	9,39	4	4,50	3	5,57	4	35,36	16	1,09	8	-15,66	13	-2,18	99	4,46	0,1	0,61	30	-0,70	78	0,09	97



AVALIAÇÃO INTRAREBANHO - AVAL

Peso, kg	PE, cm	AOL, cm2	INDICE GERAL
SUPERIOR	SUPERIOR	ELITE	SUPERIOR



AVAL. DE PRECOCIDADE - PROCIAR

CLASSE PRECOCIDADE	IDADE PUBERDADE
SUPERPRECOCE	13,43



V Í D E O



V Í D E O



MÉDIAS

BATERIA

4

MÉDIAS

IDADE (MESES)	PESO (kg)	C.E. (cm)	iABCZ	DECA	IQG	TOP%
31	800	38	20,39	1	28,04	2

AValiação PMGZ (2024/01) - FEVEREIRO



V Í D E O
CLIQUE NA IMAGEM PARA VER



V Í D E O
O VÍDEO DA BATERIA COMPLETA



LOE
93

INDIVIDUAL

BATERIA 4

Márcio de Rezende Andrade - Nelore MRA

9671-P MRA

RG: MRA 9671 • Nasc.: 28/08/2021 • MACHO • 32 MESES

REM ARMADOR

REM DHEEF

REM ULÍCIA

FUNCIONÁRIO DE NAVIRAÍ

EXTREMO DA GREN.

BRITÂNICA TE GREN.

CAMPERO DA AGRONOVA

X

FLEGMA MRA

REM QUERO-QUERO

REM CURMA

REM VOTUPORANGA

DONATO DE NAVIRAÍ

SERENA MRA

BEAUTIFUL TE JD

Peso: 797 Kg • CE: 38 cm

PMGZ		PN-ED		PD-ED		PA-ED		PS-ED		PM-EM		TMD		IPP		STAY		PE-365		PE450		AOL		ACAB		MAR		E		P		M	
iABCZ	DECA	DEP	DECA	DEP	DECA	DEP	DECA	DEP	DECA	DEP	DECA	DEP	DECA	DEP	DECA	DEP	DECA	DEP	DECA	DEP	DECA	DEP	DECA	DEP	DECA	DEP	DECA	DEP	DECA	DEP	DECA		
19,69	1	0,18	6	11,78	1	17,77	1	20,36	1	0,30	5	5,00	1	-37,14	1	33,45	3	0,136	5	0,726	2	4,284	1	2,575	1	1,80	1	0,733	4	2,721	1	2,485	1

AValiação PMGZ (2024/01) • FEVEREIRO

Embrapa GEN. PLUS		PN		PMm		TMm		PD		TMD		PS		GPD		CFD		CFS		HP/STAY		PES		IPP		RD		AOL		EGS		MAR		CAR	
IQG	TOP%	DEP	TOP%	DEP	TOP%	DEP	TOP%	DEP	TOP%	DEP	TOP%	DEP	TOP%	DEP	TOP%	DEP	TOP%	DEP	TOP%	DEP	TOP%	DEP	TOP%	DEP	TOP%	DEP	TOP%	DEP	TOP%	DEP	TOP%	DEP	TOP%		
25,68	4	0,18	54	0,30	51	3,51	14	11,78	1	5,00	15	20,36	2	8,58	6	5,74	0,5	7,27	1	33,45	29	0,73	20	-37,13	0,1	-0,65	73	4,28	0,5	2,57	1	1,80	2	0,02	47



AVAlIAÇÃO INTRAREBANHO - AVAl

Acabamento, mm

SUPERIOR



AVAl. DE PRECOCIDADE - PROCRiAR

CLASSE PRECOCIDADE

IDADE PUBERDADE

PRECOCE

15,10



V Í D E O



V Í D E O



LOE
94

INDIVIDUAL

BATERIA 4

Márcio de Rezende Andrade - Nelore MRA

9669-P MRA

RG: MRA 9669 • Nasc.: 27/08/2021 • MACHO • 32 MESES

REM TORIXORÉU

REM ARMADOR

REM RONDA

GUERREIRO DA HORA

TRUCK DA ALO BRASIL

2128 TE DA HORA

2174 DA JHR

NERO FIV DE NAVIRAÍ

6082 DA IPB

TALAVERA MAT.

GAIVOTA MRA

JAZZ KUBERA

TAIFA MRA

NADICA MRA

Peso: 803 Kg • CE: 35 cm

PMGZ		PN-ED		PD-ED		PA-ED		PS-ED		PM-EM		TMD		IPP		STAY		PE-365		PE450		AOL		ACAB		MAR		E		P		M	
iABCZ	DECA	DEP	DECA	DEP	DECA	DEP	DECA	DEP	DECA	DEP	DECA	DEP	DECA	DEP	DECA	DEP	DECA	DEP	DECA	DEP	DECA	DEP	DECA	DEP	DECA	DEP	DECA	DEP	DECA	DEP	DECA		
26,06	1	0,62	10	9,61	1	18,18	1	22,53	1	1,89	2	7,86	1	-28,80	1	43,21	1	0,589	1	1,139	1	3,369	1	1,408	1	1,22	1	1,904	1	2,651	1	4,049	1

AVALIAÇÃO PMGZ (2024/01) • FEVEREIRO

Embrapa GENÉTIKA PLUS		PN		PMm		TMm		PD		TMD		PS		GPD		CFD		CFS		HP/STAY		PES		IPP		RD		AOL		EGS		MAR		CAR	
IQG	TOP%	DEP	TOP%	DEP	TOP%	DEP	TOP%	DEP	TOP%	DEP	TOP%	DEP	TOP%	DEP	TOP%	DEP	TOP%	DEP	TOP%	DEP	TOP%	DEP	TOP%	DEP	TOP%	DEP	TOP%	DEP	TOP%	DEP	TOP%	DEP	TOP%		
33,84	1	0,62	94	1,89	18	4,46	7	9,61	3	7,86	3	22,53	1	12,93	0,5	5,03	2	6,27	2	43,21	0,5	1,14	7	-28,80	1	-0,38	62	3,37	1	1,41	11	1,22	8	0,01	41



AVALIAÇÃO INTRAREBANHO - AVAL

Peso, kg

SUPERIOR



AVAL. DE PRECOCIDADE - PROCIAR

CLASSE PRECOCIDADE

IDADE PUBERDADE

SUPERPRECOCE

12,63



V Í D E O



V Í D E O



LORE
95

INDIVIDUAL

BATERIA 4

Márcio de Rezende Andrade - Nelore MRA

9784 FIV MRA

RG: MRA 9784 • Nasc.: 21/10/2021 • MACHO • 30 MESES

REM ARMADOR

REM EMBAIXADOR

REM BATITA

**REM HÓRUS
GENÉTICA ADITIVA**

REM SAGRES

REM EMBOSKADA

REM TEÁTRICA

REM TORIXORÉU

RASTAN MAT.

HATIK DA MAT.

DEZENA MRA

FUNCIÓNÁRIO DE NAVIRAÍ

ADALVINA MRA

EBBA FIV DA 3 BARRAS

Peso: 801 Kg • CE: 40 cm

PMGZ		PN-ED		PD-ED		PA-ED		PS-ED		PM-EM		TMD		IPP		STAY		PE-365		PE450		AOL		ACAB		MAR		E		P		M	
iABCZ	DECA	DEP	DECA	DEP	DECA	DEP	DECA	DEP	DECA	DEP	DECA	DEP	DECA	DEP	DECA	DEP	DECA	DEP	DECA	DEP	DECA	DEP	DECA	DEP	DECA	DEP	DECA	DEP	DECA	DEP	DECA		
15,43	1	0,24	7	4,77	2	9,59	1	10,69	2	3,34	1	7,10	1	-9,58	3	36,24	1	1,635	1	2,144	1	1,154	3	2,333	1	0,40	3	1,539	2	4,723	1	3,625	1

AVALIAÇÃO PMGZ (2024/01) • FEVEREIRO

Embrapa GENÉTICA PLUS		PN		PMm		TMm		PD		TMD		PS		GPD		CFD		CFS		HP/STAY		PES		IPP		RD		AOL		EGS		MAR		CAR	
IQG	TOP%	DEP	TOP%	DEP	TOP%	DEP	TOP%	DEP	TOP%	DEP	TOP%	DEP	TOP%	DEP	TOP%	DEP	TOP%	DEP	TOP%	DEP	TOP%	DEP	TOP%	DEP	TOP%	DEP	TOP%	DEP	TOP%	DEP	TOP%	DEP	TOP%		
24,61	4	0,24	62	3,34	4	4,19	9	4,77	26	7,10	5	10,69	20	5,92	18	3,52	9	3,37	18	36,24	11	2,14	0,1	-9,58	29	1,31	5	1,15	28	2,33	2	0,40	31	0,14	99



AVALIAÇÃO INTRAREBANHO - AVAL

Peso, kg	PE, cm	AOL, cm2	Acabamento, mm	ÍNDICE GERAL
SUPERIOR	SUPERIOR	ELITE	SUPERIOR	SUPERIOR



AVAL. DE PRECOCIDADE - PROCRUAR

CLASSE PRECOCIDADE	IDADE PUBERDADE
SUPERPRECOCE	11,30



V Í D E O



V Í D E O



MÉDIAS

BATERIA

5

MÉDIAS

IDADE (MESES)	PESO (kg)	C.E. (cm)	iABCZ	DECA	IQG	TOP%
31	788	39	19,49	1	22,69	6

AVALIAÇÃO PMGZ (2024/01) • FEVEREIRO



V Í D E O

CLIQUE NA IMAGEM PARA VER



V Í D E O

O VÍDEO DA BATERIA COMPLETA



LOE
96

INDIVIDUAL

BATERIA 5

Márcio de Rezende Andrade - Nelore MRA

9590 MRA

RG: MRA 9590 • Nasc.: 10/08/2021 • MACHO • 33 MESES

REM TORIXORÉU

REM ARMADOR

REM RONDA

GUERREIRO DA HORA

TRUCK DA ALO BRASIL

2128 TE DA HORA

2174 DA JHR

CAMPEÃO DA MN

FENÔMENO FIV CAMPARINO

TOALHA FIV DO JHV

ESTRATÉGIA MRA

NULLKAR J.GALERA

SERIEDADE MRA

JANAMAIRA TE MRA

Peso: 819 Kg • CE: 38,5 cm

PMGZ		PN-ED		PD-ED		PA-ED		PS-ED		PM-EM		TMD		IPP		STAY		PE-365		PE450		AOL		ACAB		MAR		E		P		M	
iABCZ	DECA	DEP	DECA	DEP	DECA	DEP	DECA	DEP	DECA	DEP	DECA	DEP	DECA	DEP	DECA	DEP	DECA	DEP	DECA	DEP	DECA	DEP	DECA	DEP	DECA	DEP	DECA	DEP	DECA	DEP	DECA		
21,26	1	0,66	10	11,61	1	17,86	1	22,19	1	2,87	1	10,52	1	-13,31	2	36,00	1	0,821	1	1,440	1	3,681	1	-1,554	10	-0,26	7	2,722	1	5,250	1	5,198	1

AVALIAÇÃO PMGZ (2024/01) • FEVEREIRO

Embrapa GENÉTICA PLUS		PN		PMm		TMm		PD		TMD		PS		GPD		CFD		CFS		HP/STAY		PES		IPP		RD		AOL		EGS		MAR		CAR	
IQG	TOP%	DEP	TOP%	DEP	TOP%	DEP	TOP%	DEP	TOP%	DEP	TOP%	DEP	TOP%	DEP	TOP%	DEP	TOP%	DEP	TOP%	DEP	TOP%	DEP	TOP%	DEP	TOP%	DEP	TOP%	DEP	TOP%	DEP	TOP%	DEP	TOP%		
25,02	4	0,66	95	2,87	7	5,66	3	11,61	1	10,52	0,5	22,19	1	10,57	3	4,97	2	4,67	7	36,00	12	1,44	3	-13,31	18	-1,00	85	3,68	0,5	-1,55	93	-0,26	60	-0,04	7



AVALIAÇÃO INTRAREBANHO - AVAL

Peso, kg	PE, cm	AOL, cm2
SUPERIOR	SUPERIOR	SUPERIOR



AVAL. DE PRECOCIDADE - PROCIAR

CLASSE PRECOCIDADE	IDADE PUBERDADE
SUPERPRECOCE	12,70



V Í D E O



V Í D E O



LOE
97

BATERIA 5

INDIVIDUAL

Márcio de Rezende Andrade - Nelore MRA

9845 FIV MRA

RG: MRA 9845 • Nasc.: 22/11/2021 • MACHO • 29 MESES

JABRIEL FIV DE NAVIRAÍ

NERO FIV DE NAVIRAÍ

NAVIRAÍ 11177-09

REM QUISCO

REM TORIXORÉU

REM PIROGA TE

DETETIVE MRA

X

CRIPTONITA DA ARZ

BERLOQUE DA BONSUCESSO

ACILDA MRA

RODAGEM MRA

REM UPONIC

REM CALEUMA

REM TANKÉIA

Peso: 783 Kg • CE: 38,5 cm

PMGZ		PN-ED		PD-ED		PA-ED		PS-ED		PM-EM		TMD		IPP		STAY		PE-365		PE450		AOL		ACAB		MAR		E		P		M	
iABCZ	DECA	DEP	DECA	DEP	DECA	DEP	DECA	DEP	DECA	DEP	DECA	DEP	DECA	DEP	DECA	DEP	DECA	DEP	DECA	DEP	DECA	DEP	DECA	DEP	DECA	DEP	DECA	DEP	DECA	DEP	DECA		
16,99	1	0,82	10	8,35	1	13,20	1	16,62	1	1,82	2	6,42	1	-19,88	1	34,25	2	0,922	1	1,093	1	2,440	1	1,190	2	0,31	4	1,983	1	2,652	1	4,200	1

AVALIAÇÃO PMGZ (2024/01) • FEVEREIRO

Embrapa GENÉTICA PLUS		PN		PMm		TMm		PD		TMD		PS		GPD		CFD		CFS		HP/STAY		PES		IPP		RD		AOL		EGS		MAR		CAR	
IQG	TOP%	DEP	TOP%	DEP	TOP%	DEP	TOP%	DEP	TOP%	DEP	TOP%	DEP	TOP%	DEP	TOP%	DEP	TOP%	DEP	TOP%	DEP	TOP%	DEP	TOP%	DEP	TOP%	DEP	TOP%	DEP	TOP%	DEP	TOP%	DEP	TOP%		
20,70	8	0,82	99	1,82	19	4,04	10	8,35	6	6,42	8	16,62	5	8,27	7	6,25	0,5	4,94	6	34,25	23	1,09	8	-19,88	6	-0,62	72	2,44	6	1,19	15	0,31	35	-0,03	12



AVALIAÇÃO INTRAREBANHO - AVAL

Acabamento, mm

SUPERIOR



V Í D E O



V Í D E O



LOE
98

INDIVIDUAL

BATERIA 5

Márcio de Rezende Andrade - Nelore MRA

9790 MRA

RG: MRA 9790 • Nasc.: 23/10/2021 • MACHO • 30 MESES

REM ARMADOR

REM DULLDOG

REM URIRI

**REM GLADIADOR
GENETICA ADITIVA**

NOTURNO

REM CARMESIN

REM SOBEDE

SHERLOCK MAT.

AL CAPONE MAT.

TABUADA MAT.

ECONOMIA MRA

FILOSÓFICO DE NAVIRAÍ

XANTANA MRA

PALMEIRA FIV MRA

Peso: 761 Kg • CE: 39 cm

PMGZ		PN-ED		PD-ED		PA-ED		PS-ED		PM-EM		TMD		IPP		STAY		PE-365		PE450		AOL		ACAB		MAR		E		P		M	
iABCZ	DECA	DEP	DECA	DEP	DECA	DEP	DECA	DEP	DECA	DEP	DECA	DEP	DECA	DEP	DECA	DEP	DECA	DEP	DECA	DEP	DECA	DEP	DECA	DEP	DECA	DEP	DECA	DEP	DECA	DEP	DECA		
18,63	1	0,47	9	10,05	1	15,30	1	19,97	1	0,57	4	5,16	1	-13,69	2	36,22	1	1,341	1	1,821	1	2,904	1	-1,075	9	0,55	3	-0,265	8	4,639	1	3,914	1

AVALIAÇÃO PMGZ (2024/01) • FEVEREIRO

Embrapa GENETICA PLUS		PN		PMm		TMm		PD		TMD		PS		GPD		CFD		CFS		HP/STAY		PES		IPP		RD		AOL		EGS		MAR		CAR	
IQG	TOP%	DEP	TOP%	DEP	TOP%	DEP	TOP%	DEP	TOP%	DEP	TOP%	DEP	TOP%	DEP	TOP%	DEP	TOP%	DEP	TOP%	DEP	TOP%	DEP	TOP%	DEP	TOP%	DEP	TOP%	DEP	TOP%	DEP	TOP%	DEP	TOP%		
22,35	6	0,47	86	0,57	45	3,31	16	10,05	2	5,16	14	19,97	2	9,92	4	3,02	14	6,01	3	36,22	11	1,82	0,5	-13,69	17	-1,22	90	2,90	3	-1,08	85	0,55	26	0,00	36



AVALIAÇÃO INTRAREBANHO - AVAL

Peso, kg	PE, cm	AOL, cm ²
SUPERIOR	ELITE	SUPERIOR



AVAL. DE PRECOCIDADE - PROCIAR

CLASSE PRECOCIDADE	IDADE PUBERDADE
PRECOCE	16,27



V Í D E O



V Í D E O



MÉDIAS

BATERIA

6

MÉDIAS

IDADE (MESES)	PESO (kg)	C.E. (cm)	iABCZ	DECA	IQG	TOP%
33	880	43	16,15	2	21,13	8

AValiação PMGZ (2024/01) - FEVEREIRO



VÍDEO



VÍDEO

CLIQUE NA IMAGEM PARA VER

O VÍDEO DA BATERIA COMPLETA



LOE
99

INDIVIDUAL

BATERIA 6

Márcio de Rezende Andrade - Nelore MRA

9507 MRA

RG: MRA 9507 • Nasc.: 18/07/2021 • MACHO • 33 MESES

REM ARMADOR

REM DHEEF

REM ULÍCIA

DIGITAL MAT.

SABARA MAT.

ALPACA MAT.

TURQUESA MAT.

REM QUISCO

REM USP

REM RÉGIS

DRACMA MRA

NASIK FIV PERBONI

ACHILA MRA

FÁBULA ABC

Peso: 903 Kg • CE: 41 cm

PMGZ		PN-ED		PD-ED		PA-ED		PS-ED		PM-EM		TMD		IPP		STAY		PE-365		PE450		AOL		ACAB		MAR		E		P		M	
iABCZ	DECA	DEP	DECA	DEP	DECA	DEP	DECA	DEP	DECA	DEP	DECA	DEP	DECA	DEP	DECA	DEP	DECA	DEP	DECA	DEP	DECA	DEP	DECA	DEP	DECA	DEP	DECA	DEP	DECA	DEP	DECA		
21,54	1	0,46	9	15,25	1	21,14	1	24,17	1	3,80	1	12,06	1	0,74	6	35,73	1	0,618	1	1,317	1	3,152	1	-0,111	6	1,82	1	0,566	4	2,780	1	2,807	1

AVALIAÇÃO PMGZ (2024/01) • FEVEREIRO

Embrapa GEN. PLUS		PN		PMm		TMm		PD		TMD		PS		GPD		CFD		CFS		HP/STAY		PES		IPP		RD		AOL		EGS		MAR		CAR	
IQG	TOP%	DEP	TOP%	DEP	TOP%	DEP	TOP%	DEP	TOP%	DEP	TOP%	DEP	TOP%	DEP	TOP%	DEP	TOP%	DEP	TOP%	DEP	TOP%	DEP	TOP%	DEP	TOP%	DEP	TOP%	DEP	TOP%	DEP	TOP%	DEP	TOP%		
27,76	3	0,46	85	3,80	2	8,01	0,5	15,25	0,1	12,06	0,1	24,17	0,5	8,93	6	7,75	0,1	8,08	0,5	35,73	14	1,32	4	0,74	67	-0,47	66	3,15	2	-0,11	56	1,82	2	-0,08	0,5



AVALIAÇÃO INTRAREBANHO - AVAL

Peso, kg	AOL, cm2	ÍNDICE GERAL
SUPERIOR	ELITE	SUPERIOR



AVAL. DE PRECOCIDADE - PROCIAR

CLASSE PRECOCIDADE	IDADE PUBERDADE
SUPERPRECOCE	13,97



V Í D E O



V Í D E O



100

INDIVIDUAL

BATERIA 6

Márcio de Rezende Andrade - Nelore MRA

9453 MRA

RG: MRA 9453 • Nasc.: 02/07/2021 • MACHO • 34 MESES

MANDARIN MAT.

VELERO MAT.

RUANDA MAT.

CARTUM MAT.

SHERLOCK MAT.

AMONA MAT.

PROSA MAT.

ÁTMA DE NAVIRAÍ

DONATO DE NAVIRAÍ

XAMANA DA JANDAIA

ANDORINHA MRA

HELÍACO DA JAVA

DÁDIVA ABC

FEDEGOSA MMA

Peso: 847 Kg • CE: 42,5 cm

PMGZ		PN-ED		PD-ED		PA-ED		PS-ED		PM-EM		TMD		IPP		STAY		PE-365		PE450		AOL		ACAB		MAR		E		P		M	
iABCZ	DECA	DEP	DECA	DEP	DECA	DEP	DECA	DEP	DECA	DEP	DECA	DEP	DECA	DEP	DECA	DEP	DECA	DEP	DECA	DEP	DECA	DEP	DECA	DEP	DECA	DEP	DECA	DEP	DECA	DEP	DECA		
6,62	3	0,27	8	3,66	3	3,21	5	2,93	5	1,75	2	4,30	2	-8,84	3	30,36	6	0,952	1	1,188	1	0,429	5	-1,940	10	0,75	2	-2,137	10	1,221	4	0,112	6

AVALIAÇÃO PMGZ (2024/01) • FEVEREIRO

Embrapa GENÉTIKA PLUS		PN		PMm		TMm		PD		TMD		PS		GPD		CFD		CFS		HP/STAY		PES		IPP		RD		AOL		EGS		MAR		CAR	
IQG	TOP%	DEP	TOP%	DEP	TOP%	DEP	TOP%	DEP	TOP%	DEP	TOP%	DEP	TOP%	DEP	TOP%	DEP	TOP%	DEP	TOP%	DEP	TOP%	DEP	TOP%	DEP	TOP%	DEP	TOP%	DEP	TOP%	DEP	TOP%	DEP	TOP%		
4,68	49	0,27	65	1,75	20	2,82	22	3,66	36	4,30	21	2,93	58	-0,73	75	0,89	52	0,36	63	30,36	57	1,19	6	-8,84	31	0,54	21	0,43	50	-1,94	97	0,75	19	0,09	97



AVALIAÇÃO INTRAREBANHO - AVAL

AOL, cm2

SUPERIOR



AVAL. DE PRECOCIDADE - PROCIAR

CLASSE PRECOCIDADE

IDADE PUBERDADE

PRECOCE

17,00



V Í D E O



V Í D E O



LORE
101

INDIVIDUAL

BATERIA 6

Márcio de Rezende Andrade - Nelore MRA

9592 MRA

RG: MRA 9592 • Nasc.: 11/08/2021 • MACHO • 33 MESES

REM ARMADOR

ZAPP BEABISA

RIENA DA BEABISA

DAMASCO MAT.

SHERLOCK MAT.

AMBOA MAT.

RAFAH MAT.

FUNCIONÁRIO DE NAVIRAÍ

EXTREMO DA GREN.

BRITÂNICA TE GREN.

DEUSA MRA

DAMÁSIO FIV DE NAVIRAÍ

TANGA MRA

CAMPONESA ABC

Peso: 891 Kg • CE: 44 cm

PMGZ		PN-ED		PD-ED		PA-ED		PS-ED		PM-EM		TMD		IPP		STAY		PE-365		PE450		AOL		ACAB		MAR		E		P		M	
iABCZ	DECA	DEP	DECA	DEP	DECA	DEP	DECA	DEP	DECA	DEP	DECA	DEP	DECA	DEP	DECA	DEP	DECA	DEP	DECA	DEP	DECA	DEP	DECA	DEP	DECA	DEP	DECA	DEP	DECA	DEP	DECA		
20,3	1	0,40	9	8,67	1	16,26	1	21,12	1	4,11	1	11,20	1	-8,11	3	34,46	2	1,950	1	2,344	1	2,904	1	0,813	2	-0,40	7	0,778	4	2,240	2	2,349	1

AVALIAÇÃO PMGZ (2024/01) • FEVEREIRO

Embrapa GENÉTICA PLUS		PN		PMm		TMm		PD		TMD		PS		GPD		CFD		CFS		HP/STAY		PES		IPP		RD		AOL		EGS		MAR		CAR	
IQG	TOP%	DEP	TOP%	DEP	TOP%	DEP	TOP%	DEP	TOP%	DEP	TOP%	DEP	TOP%	DEP	TOP%	DEP	TOP%	DEP	TOP%	DEP	TOP%	DEP	TOP%	DEP	TOP%	DEP	TOP%	DEP	TOP%	DEP	TOP%	DEP	TOP%		
30,95	2	0,40	79	4,11	2	6,81	1	8,67	5	11,20	0,5	21,12	2	12,45	1	5,25	2	5,11	5	34,46	21	2,34	0,1	-8,11	34	0,63	19	2,90	3	0,81	24	-0,40	66	-0,03	9



AVALIAÇÃO INTRAREBANHO - AVAL

Peso, kg	PE, cm	AOL, cm2	Acabamento, mm	ÍNDICE GERAL
SUPERIOR	ELITE	SUPERIOR	SUPERIOR	ELITE



AVAL. DE PRECOCIDADE - PROCRIAR

CLASSE PRECOCIDADE	IDADE PUBERDADE
SUPERPRECOCE	13,67



V Í D E O



V Í D E O



MÉDIAS

BATERIA

7

MÉDIAS

IDADE (MESES)	PESO (kg)	C.E. (cm)	iABCZ	DECA	IQG	TOP%
32	823	39	21,29	1	22,10	7

AValiação PMGZ (2024/01) - FEVEREIRO



V Í D E O
CLIQUE NA IMAGEM PARA VER



V Í D E O
O VÍDEO DA BATERIA COMPLETA



LORE 102

BATERIA 7

INDIVIDUAL

Márcio de Rezende Andrade - Nelore MRA

9477 MRA

RG: MRA 9477 • Nasc.: 10/07/2021 • MACHO • 34 MESES

REM TORIXORÉU

REM ARMADOR

REM RONDA

URCO FIV DE NAVIRAÍ

LOKHAN TE DE NAVIRAÍ

2130 FIV DE NAVIRAÍ

DIANTE DE NAVIRAÍ

GARIMPEIRO DA AT

SHANKAR MRA

CAMPONESA ABC

BÚSSOLA MRA

MISSONI TE GUADALUPE

TYFANY MRA

PEDRA BRANCA MRA

Peso: 827 Kg • CE: 36 cm

PMGZ		PN-ED		PD-ED		PA-ED		PS-ED		PM-EM		TMD		IPP		STAY		PE-365		PE450		AOL		ACAB		MAR		E		P		M	
iABCZ	DECA	DEP	DECA	DEP	DECA	DEP	DECA	DEP	DECA	DEP	DECA	DEP	DECA	DEP	DECA	DEP	DECA	DEP	DECA	DEP	DECA	DEP	DECA	DEP	DECA	DEP	DECA	DEP	DECA	DEP	DECA		
19,48	1	0,53	10	5,60	2	11,67	1	13,24	1	4,91	1	9,07	1	-26,83	1	37,89	1	0,419	2	0,542	3	1,505	2	-1,626	10	-0,17	6	2,777	1	2,499	2	3,243	1

AVALIAÇÃO PMGZ (2024/01) • FEVEREIRO

Embrapa GENÉTICA PLUS		PN		PMm		TMm		PD		TMD		PS		GPD		CFD		CFS		HP/STAY		PES		IPP		RD		AOL		EGS		MAR		CAR	
IQG	TOP%	DEP	TOP%	DEP	TOP%	DEP	TOP%	DEP	TOP%	DEP	TOP%	DEP	TOP%	DEP	TOP%	DEP	TOP%	DEP	TOP%	DEP	TOP%	DEP	TOP%	DEP	TOP%	DEP	TOP%	DEP	TOP%	DEP	TOP%	DEP	TOP%		
22,54	6	0,53	89	4,91	0,5	6,50	1	5,60	19	9,07	2	13,24	11	7,64	10	3,18	12	3,38	18	37,89	6	0,54	30	-26,83	2	2,17	0,5	1,51	20	-1,63	94	-0,17	56	0,10	99



AVALIAÇÃO INTRAREBANHO - AVAL

Peso, kg	AOL, cm2
SUPERIOR	SUPERIOR



V Í D E O



V Í D E O



LOE
103

BATERIA 7

INDIVIDUAL

Márcio de Rezende Andrade - Nelore MRA

9690 MRA

RG: MRA 9690 • Nasc.: 11/09/2021 • MACHO • 32 MESES

REM TORIXORÉU

REM ARMADOR

REM RONDA

URCO FIV DE NAVIRAÍ

LOKHAN TE DE NAVIRAÍ

2130 FIV DE NAVIRAÍ

DIANTE DE NAVIRAÍ

CAMPEÃO DA MN

FENÔMENO FIV CAMPARINO

TOALHA FIV DO JHV

ENSEADA MRA

BITELO DA SS

VIANDA MRA

PORTEIRA MRA

Peso: 775 Kg • CE: 40 cm

PMGZ		PN-ED		PD-ED		PA-ED		PS-ED		PM-EM		TMD		IPP		STAY		PE-365		PE450		AOL		ACAB		MAR		E		P		M	
iABCZ	DECA	DEP	DECA	DEP	DECA	DEP	DECA	DEP	DECA	DEP	DECA	DEP	DECA	DEP	DECA	DEP	DECA	DEP	DECA	DEP	DECA	DEP	DECA	DEP	DECA	DEP	DECA	DEP	DECA	DEP	DECA		
22,17	1	0,11	6	7,86	1	14,81	1	19,23	1	3,12	1	7,55	1	-33,43	1	37,45	1	0,829	1	1,236	1	-1,019	9	-0,656	8	1,31	1	0,933	3	3,102	1	2,516	1

AVALIAÇÃO PMGZ (2024/01) • FEVEREIRO

Embrapa GENOMA PLUS		PN		PMm		TMm		PD		TMD		PS		GPD		CFD		CFS		HP/STAY		PES		IPP		RD		AOL		EGS		MAR		CAR	
IQG	TOP%	DEP	TOP%	DEP	TOP%	DEP	TOP%	DEP	TOP%	DEP	TOP%	DEP	TOP%	DEP	TOP%	DEP	TOP%	DEP	TOP%	DEP	TOP%	DEP	TOP%	DEP	TOP%	DEP	TOP%	DEP	TOP%	DEP	TOP%	DEP	TOP%		
22,47	6	0,11	46	3,12	5	4,30	8	7,86	7	7,55	4	19,23	3	11,37	2	4,74	3	5,39	4	37,45	7	1,24	5	-33,43	0,5	-0,40	63	-1,02	87	-0,66	74	1,31	7	0,09	97



AVALIAÇÃO INTRAREBANHO - AVAL

Peso, kg

SUPERIOR



AVAL. DE PRECOCIDADE - PROCIAR

CLASSE PRECOCIDADE

PRECOCE

IDADE PUBERDADE

14.63



V Í D E O



V Í D E O



104

BATERIA 7

INDIVIDUAL

Márcio de Rezende Andrade - Nelore MRA

9609 MRA

RG: MRA 9609 • Nasc.: 15/08/2021 • MACHO • 32 MESES

CAMPEÃO DA MN

NAVIRAI POLO

GUARIMA DE NAVIRAI

TAJ FIV DE NAVIRAI

LOKHAN TE DE NAVIRAI

NAÇÃO DE NAVIRAI

FILUSTRIA DE NAVIRAI

REM TORIXORÉU

REM ARMADOR

REM RONDA

DESDITA MRA

BITELO DA SS

TOSCANA MRA

NARCESA CZCL MRA

Peso: 867 Kg • CE: 42 cm

PMGZ		PN-ED		PD-ED		PA-ED		PS-ED		PM-EM		TMD		IPP		STAY		PE-365		PE450		AOL		ACAB		MAR		E		P		M	
iABCZ	DECA	DEP	DECA	DEP	DECA	DEP	DECA	DEP	DECA	DEP	DECA	DEP	DECA	DEP	DECA	DEP	DECA	DEP	DECA	DEP	DECA	DEP	DECA	DEP	DECA	DEP	DECA	DEP	DECA	DEP	DECA		
22,23	1	0,76	10	13,31	1	20,40	1	24,62	1	2,34	1	8,98	1	-25,42	1	33,74	3	0,580	1	0,699	2	1,376	2	0,100	5	3,30	1	1,182	2	2,077	2	2,591	1

AVALIAÇÃO PMGZ (2024/01) • FEVEREIRO

Embrapa GENÉTICA PLUS		PN		PMm		TMm		PD		TMD		PS		GPD		CFD		CFS		HP/STAY		PES		IPP		RD		AOL		EGS		MAR		CAR	
IQG	TOP%	DEP	TOP%	DEP	TOP%	DEP	TOP%	DEP	TOP%	DEP	TOP%	DEP	TOP%	DEP	TOP%	DEP	TOP%	DEP	TOP%	DEP	TOP%	DEP	TOP%	DEP	TOP%	DEP	TOP%	DEP	TOP%	DEP	TOP%	DEP	TOP%		
21,31	7	0,76	98	2,34	12	6,44	1	13,31	0,5	8,98	2	24,62	0,5	11,31	2	5,39	1	6,03	3	33,74	27	0,70	21	-25,42	2	-1,39	94	1,38	23	0,10	48	3,29	0,1	0,05	77



AVALIAÇÃO INTRAREBANHO - AVAL

Peso, kg	PE, cm	AOL, cm2	Acabamento, mm	INDICE GERAL
ELITE	SUPERIOR	SUPERIOR	SUPERIOR	ELITE



AVAL. DE PRECOCIDADE - PROCRUAR

CLASSE PRECOCIDADE	IDADE PUBERDADE
PRECOCE	15,57



V Í D E O



V Í D E O



MÉDIAS

BATERIA

8

MÉDIAS

IDADE (MESES)	PESO (kg)	C.E. (cm)	iABCZ	DECA	IQG	TOP%
31	811	39	17,35	1	21,05	8

AValiação PMGZ (2024/01) - FEVEREIRO



VÍDEO
CLIQUE NA IMAGEM PARA VER



VÍDEO
O VÍDEO DA BATERIA COMPLETA



105

INDIVIDUAL

BATERIA 8

Márcio de Rezende Andrade - Nelore MRA

9775-P MRA

RG: MRA 9775 • Nasc.: 17/10/2021 • MACHO • 30 MESES

REM TORIXORÉU

REM ARMADOR

REM RONDA

B6033 FIV DA S.NICE

AVESSO TE DA BELA

CRISTAL DA SAF

RUGA DA BONSUCESSO

CAMPEÃO DA MN

CALIBRE FIV CAMPARINO

JHVM 9862 FIV CAMPARINO

FORNADA MRA

GARIMPEIRO DA AT

XALMA MRA

TALHE MRA

Peso: 803 Kg • CE: 38,5 cm

PMGZ		PN-ED		PD-ED		PA-ED		PS-ED		PM-EM		TMD		IPP		STAY		PE-365		PE450		AOL		ACAB		MAR		E		P		M	
iABCZ	DECA	DEP	DECA	DEP	DECA	DEP	DECA	DEP	DECA	DEP	DECA	DEP	DECA	DEP	DECA	DEP	DECA	DEP	DECA	DEP	DECA	DEP	DECA	DEP	DECA	DEP	DECA	DEP	DECA	DEP	DECA		
16,87	1	0,28	8	12,61	1	16,76	1	16,62	1	-0,50	7	5,72	1	-19,52	1	32,95	3	0,746	1	1,314	1	2,023	1	2,354	1	-1,16	10	1,212	2	4,234	1	2,558	1

AVALIAÇÃO PMGZ (2024/01) • FEVEREIRO

Embrapa GEN. PLUS		PN		PMm		TMm		PD		TMD		PS		GPD		CFD		CFS		HP/STAY		PES		IPP		RD		AOL		EGS		MAR		CAR	
IQG	TOP%	DEP	TOP%	DEP	TOP%	DEP	TOP%	DEP	TOP%	DEP	TOP%	DEP	TOP%	DEP	TOP%	DEP	TOP%	DEP	TOP%	DEP	TOP%	DEP	TOP%	DEP	TOP%	DEP	TOP%	DEP	TOP%	DEP	TOP%	DEP	TOP%		
20,47	8	0,28	67	-0,50	69	2,63	25	12,61	0,5	5,72	11	16,62	5	4,02	32	5,95	0,5	8,63	0,1	32,95	33	1,31	4	-19,52	7	-0,57	70	2,02	11	2,35	2	-1,16	90	0,02	55



AVALIAÇÃO INTRAREBANHO - AVAL

Peso, kg	PE, cm	AOL, cm2	Acabamento, mm	INDICE GERAL
SUPERIOR	SUPERIOR	ELITE	SUPERIOR	SUPERIOR



V Í D E O



V Í D E O



106

INDIVIDUAL

BATERIA 8

Márcio de Rezende Andrade - Nelore MRA

9626 MRA

RG: MRA 9626 • Nasc.: 20/08/2021 • MACHO • 32 MESES

REM TORIXORÉU

REM ARMADOR

REM RONDA

QUARRIE FIV COL.

QUARK COL.

HARONA COL.

EMPOLGA COL.

RAMBO DA MN

LASTRO FIV DA RFA

TERUSKA 12 J.GALERA

CAVERNA MRA

GARIMPEIRO DA AT

XALMA MRA

TALHE MRA

Peso: 863 Kg • CE: 39 cm

PMGZ		PN-ED		PD-ED		PA-ED		PS-ED		PM-EM		TMD		IPP		STAY		PE-365		PE450		AOL		ACAB		MAR		E		P		M	
iABCZ	DECA	DEP	DECA	DEP	DECA	DEP	DECA	DEP	DECA	DEP	DECA	DEP	DECA	DEP	DECA	DEP	DECA	DEP	DECA	DEP	DECA	DEP	DECA	DEP	DECA	DEP	DECA	DEP	DECA	DEP	DECA		
17,47	1	0,08	5	11,07	1	13,38	1	14,50	1	3,89	1	10,09	1	-24,34	1	31,50	4	0,463	2	0,516	3	-0,691	8	1,588	1	0,06	5	2,090	1	1,246	3	0,103	6

AValiação PMGZ (2024/01) • FEVEREIRO

Embrapa GENÉTICA PLUS		PN		PMm		TMm		PD		TMD		PS		GPD		CFD		CFS		HP/STAY		PES		IPP		RD		AOL		EGS		MAR		CAR	
IQG	TOP%	DEP	TOP%	DEP	TOP%	DEP	TOP%	DEP	TOP%	DEP	TOP%	DEP	TOP%	DEP	TOP%	DEP	TOP%	DEP	TOP%	DEP	TOP%	DEP	TOP%	DEP	TOP%	DEP	TOP%	DEP	TOP%	DEP	TOP%	DEP	TOP%		
17,96	12	0,08	42	3,89	2	6,44	1	11,07	1	10,09	0,5	14,50	9	3,42	37	5,47	1	3,40	18	31,50	46	0,52	31	-24,33	3	2,31	0,5	-0,69	81	1,59	8	0,06	46	0,01	44



AValiação INTRAREBANHO - AVAL

Peso, kg	PE, cm	Acabamento, mm	INDICE GERAL
SUPERIOR	SUPERIOR	SUPERIOR	SUPERIOR



V Í D E O



V Í D E O



107

INDIVIDUAL

BATERIA 8

Márcio de Rezende Andrade - Nelore MRA

9793 FIV MRA

RG: MRA 9793 • Nasc.: 13/10/2021 • MACHO • 30 MESES

REM TORIXORÉU

REM ARMADOR

REM RONDA

FUNCIONÁRIO DE NAVIRAÍ

EXTREMO DA GREN.

BRITÂNICA TE GREN.

COMBOIO FIV DA S.NICE

DINASTIA FIV MRA

REM VOKOLO

B4987 FIV DA S.NICE

GULAB DA S.NICE

DONATO DE NAVIRAÍ

IMPERATRIZ FIV DO GT

ORQUÍDEA TE MRA

Peso: 767 Kg • CE: 38 cm

PMGZ		PN-ED		PD-ED		PA-ED		PS-ED		PM-EM		TMD		IPP		STAY		PE-365		PE450		AOL		ACAB		MAR		E		P		M	
iABCZ	DECA	DEP	DECA	DEP	DECA	DEP	DECA	DEP	DECA	DEP	DECA	DEP	DECA	DEP	DECA	DEP	DECA	DEP	DECA	DEP	DECA	DEP	DECA	DEP	DECA	DEP	DECA	DEP	DECA	DEP	DECA		
17,7	1	1,10	10	13,90	1	17,77	1	25,29	1	0,55	5	6,88	1	-7,49	3	31,49	4	1,139	1	1,720	1	4,896	1	1,142	2	0,86	2	1,528	2	6,097	1	4,575	1

AVALIAÇÃO PMGZ (2024/01) • FEVEREIRO

Em Pa GEN. PLUS		PN		PMm		TMm		PD		TMD		PS		GPD		CFD		CFS		HP/STAY		PES		IPP		RD		AOL		EGS		MAR		CAR	
IQG	TOP%	DEP	TOP%	DEP	TOP%	DEP	TOP%	DEP	TOP%	DEP	TOP%	DEP	TOP%	DEP	TOP%	DEP	TOP%	DEP	TOP%	DEP	TOP%	DEP	TOP%	DEP	TOP%	DEP	TOP%	DEP	TOP%	DEP	TOP%	DEP	TOP%		
24,73	4	1,10	99	0,55	45	4,37	8	13,90	0,1	6,88	6	25,29	0,5	11,38	2	5,86	0,5	8,41	0,5	31,49	47	1,72	1	-7,49	36	-1,97	99	4,90	0,1	1,14	16	0,86	16	0,00	34



AVALIAÇÃO INTRAREBANHO - AVAL

Peso, kg	PE, cm	AOL, cm2	ÍNDICE GERAL
ELITE	ELITE	ELITE	ELITE



AVAL. DE PRECOCIDADE - PROCIAR

CLASSE PRECOCIDADE	IDADE PUBERDADE
PRECOCE	15,10



V Í D E O



V Í D E O



MÉDIAS

BATERIA

9

MÉDIAS

IDADE (MESES)	PESO (kg)	C.E. (cm)	iABCZ	DECA	IQG	TOP%
33	873	42	16,66	1	24,42	4

AValiação PMGZ (2024/01) - FEVEREIRO



V

Í

D

E

O



V

Í

D

E

O

CLIQUE NA IMAGEM PARA VER

O VÍDEO DA BATERIA COMPLETA



108

INDIVIDUAL

BATERIA 9

Márcio de Rezende Andrade - Nelore MRA

9501 MRA

RG: MRA 9501 • Nasc.: 16/07/2021 • MACHO • 33 MESES

REM TORIXORÉU

REM ARMADOR

REM RONDA

URCO FIV DE NAVIRAÍ

LOKHAN TE DE NAVIRAÍ

2130 FIV DE NAVIRAÍ

DIANTE DE NAVIRAÍ

JABRIEL FIV DE NAVIRAÍ

NERO FIV DE NAVIRAÍ

NAVIRAÍ 11177-09

CLEÓPATRA FIV MRA

BITELO DA SS

PEDRA BONITA MRA

MÚSICA MRA

Peso: 901 Kg • CE: 43,5 cm

PMGZ		PN-ED		PD-ED		PA-ED		PS-ED		PM-EM		TMD		IPP		STAY		PE-365		PE450		AOL		ACAB		MAR		E		P		M	
iABCZ	DECA	DEP	DECA	DEP	DECA	DEP	DECA	DEP	DECA	DEP	DECA	DEP	DECA	DEP	DECA	DEP	DECA	DEP	DECA	DEP	DECA	DEP	DECA	DEP	DECA	DEP	DECA	DEP	DECA	DEP	DECA		
15,32	1	1,00	10	7,64	1	12,92	1	19,58	1	3,94	1	8,14	1	-3,35	5	32,85	3	1,007	1	1,319	1	-0,569	8	-0,620	8	-0,77	9	3,567	1	5,324	1	3,563	1

AVALIAÇÃO PMGZ (2024/01) • FEVEREIRO

Embrapa GENÉTICA PLUS		PN		PMm		TMm		PD		TMD		PS		GPD		CFD		CFS		HP/STAY		PES		IPP		RD		AOL		EGS		MAR		CAR	
IQG	TOP%	DEP	TOP%	DEP	TOP%	DEP	TOP%	DEP	TOP%	DEP	TOP%	DEP	TOP%	DEP	TOP%	DEP	TOP%	DEP	TOP%	DEP	TOP%	DEP	TOP%	DEP	TOP%	DEP	TOP%	DEP	TOP%	DEP	TOP%	DEP	TOP%		
17,31	13	1,00	99	3,94	2	6,00	2	7,64	8	8,14	3	19,58	2	11,94	1	3,19	12	4,27	10	32,85	34	1,32	4	-3,35	52	-0,35	60	-0,57	78	-0,62	73	-0,77	80	0,10	99



AVALIAÇÃO INTRAREBANHO - AVAL

PE, cm	AOL, cm2	Acabamento, mm	INDICE GERAL
SUPERIOR	SUPERIOR	SUPERIOR	SUPERIOR



V Í D E O



V Í D E O



109

INDIVIDUAL

BATERIA 9

Márcio de Rezende Andrade - Nelore MRA

9681-P MRA

RG: MRA 9681 • Nasc.: 07/09/2021 • MACHO • 32 MESES

REM TORIXORÉU

REM ARMADOR

REM RONDA

QUARRIE FIV COL.

HARONA COL.

EMPOLGA COL.

C8478 DA MN

MAAB VAIDOSO FIV

D6609 DA MN

FLORENCE MRA

CALANDRA MRA

SAMATRA MRA

Peso: 847 Kg • CE: 40 cm

PMGZ		PN-ED		PD-ED		PA-ED		PS-ED		PM-EM		TMD		IPP		STAY		PE-365		PE450		AOL		ACAB		MAR		E		P		M	
iABCZ	DECA	DEP	DECA	DEP	DECA	DEP	DECA	DEP	DECA	DEP	DECA	DEP	DECA	DEP	DECA	DEP	DECA	DEP	DECA	DEP	DECA	DEP	DECA	DEP	DECA	DEP	DECA	DEP	DECA	DEP	DECA		
20,16	1	-0,22	2	11,96	1	20,47	1	25,25	1	0,31	5	7,35	1	-22,85	1	33,37	3	0,520	2	0,879	1	1,956	1	3,959	1	0,68	2	-0,323	8	3,782	1	4,285	1

AVALIAÇÃO PMGZ (2024/01) • FEVEREIRO

Embrapa GENÉTICA PLUS		PN		PMm		TMm		PD		TMD		PS		GPD		CFD		CFS		HP/STAY		PES		IPP		RD		AOL		EGS		MAR		CAR	
IQG	TOP%	DEP	TOP%	DEP	TOP%	DEP	TOP%	DEP	TOP%	DEP	TOP%	DEP	TOP%	DEP	TOP%	DEP	TOP%	DEP	TOP%	DEP	TOP%	DEP	TOP%	DEP	TOP%	DEP	TOP%	DEP	TOP%	DEP	TOP%	DEP	TOP%		
28,76	2	-0,22	13	0,31	51	3,32	16	11,96	0,5	7,35	4	25,25	0,5	13,30	0,5	4,88	2	7,58	0,5	33,37	30	0,88	14	-22,85	4	-0,59	71	1,96	12	3,96	0,1	0,68	21	0,00	31



AVALIAÇÃO INTRAREBANHO - AVAL

Peso, kg	PE, cm	Acabamento, mm	ÍNDICE GERAL
ELITE	SUPERIOR	ELITE	ELITE



V Í D E O



V Í D E O



110

INDIVIDUAL

BATERIA 9

Márcio de Rezende Andrade - Nelore MRA

9457 MRA

RG: MRA 9457 • Nasc.: 03/07/2021 • MACHO • 34 MESES

REM ARMADOR

REM EMBAIXADOR

REM BATITA

REM HILUX

REM CAPATAZ

REM FÁVOLA

REM ANITY

HUNO DA MN

CAMPEÃO DA MN

D1342 DA MN

CAMISA MRA

BITELO DA SS

EXPOSTA FIV CONTIN

CAJIBA

Peso: 871 Kg • CE: 43,5 cm

PMGZ		PN-ED		PD-ED		PA-ED		PS-ED		PM-EM		TMD		IPP		STAY		PE-365		PE450		AOL		ACAB		MAR		E		P		M	
iABCZ	DECA	DEP	DECA	DEP	DECA	DEP	DECA	DEP	DECA	DEP	DECA	DEP	DECA	DEP	DECA	DEP	DECA	DEP	DECA	DEP	DECA	DEP	DECA	DEP	DECA	DEP	DECA	DEP	DECA	DEP	DECA		
145	1	0,61	10	5,58	2	12,15	1	17,73	1	4,55	1	8,83	1	0,63	6	33,60	3	1,053	1	1,465	1	2,843	1	1,503	1	0,79	2	2,557	1	3,323	1	3,898	1

AVALIAÇÃO PMGZ (2024/01) • FEVEREIRO

Em 30 pa GENÉ PLUS		PN		PMm		TMm		PD		TMD		PS		GPD		CFD		CFS		HP/STAY		PES		IPP		RD		AOL		EGS		MAR		CAR	
IQG	TOP%	DEP	TOP%	DEP	TOP%	DEP	TOP%	DEP	TOP%	DEP	TOP%	DEP	TOP%	DEP	TOP%	DEP	TOP%	DEP	TOP%	DEP	TOP%	DEP	TOP%	DEP	TOP%	DEP	TOP%	DEP	TOP%	DEP	TOP%	DEP	TOP%		
27,20	3	0,61	94	4,55	1	6,15	2	5,58	19	8,83	2	17,73	4	12,15	1	3,22	12	5,35	4	33,60	28	1,46	2	0,63	67	1,09	8	2,84	3	1,50	9	0,79	18	-0,08	1



AVALIAÇÃO INTRAREBANHO - AVAL

Peso, kg	AOL, cm2	Acabamento, mm	INDICE GERAL
SUPERIOR	ELITE	SUPERIOR	SUPERIOR



AVAL. DE PRECOCIDADE - PROCIAR

CLASSE PRECOCIDADE	IDADE PUBERDADE
SUPERPRECOCE	13,97



V Í D E O



V Í D E O



MÉDIAS

BATERIA

10

MÉDIAS

IDADE (MESES)	PESO (kg)	C.E. (cm)	iABCZ	DECA	IQG	TOP%
32	872	38	21,91	1	26,74	3

AValiação PMGZ (2024/01) - FEVEREIRO



VÍDEO
CLIQUE NA IMAGEM PARA VER



VÍDEO
O VÍDEO DA BATERIA COMPLETA



LORE
111

INDIVIDUAL

BATERIA 10

Márcio de Rezende Andrade - Nelore MRA

9596 MRA

RG: MRA 9596 • Nasc.: 11/08/2021 • MACHO • 33 MESES

REM TORIXORÉU

REM ARMADOR

REM RONDA

URCO FIV DE NAVIRAÍ

LOKHAN TE DE NAVIRAÍ

2130 FIV DE NAVIRAÍ

DIANTE DE NAVIRAÍ

PAYSANDU DE NAVIRAÍ

ÁTMA DE NAVIRAÍ

TOCA TE DE NAVIRAÍ

XIITA MRA

BITELO DA SS

OTIVA TE MRA

LEMBRANÇA TE MRA

Peso: 895 Kg • CE: 37,5 cm

PMGZ		PN-ED		PD-ED		PA-ED		PS-ED		PM-EM		TMD		IPP		STAY		PE-365		PE450		AOL		ACAB		MAR		E		P		M	
iABCZ	DECA	DEP	DECA	DEP	DECA	DEP	DECA	DEP	DECA	DEP	DECA	DEP	DECA	DEP	DECA	DEP	DECA	DEP	DECA	DEP	DECA	DEP	DECA	DEP	DECA	DEP	DECA	DEP	DECA	DEP	DECA		
25,73	1	0,55	10	8,66	1	16,52	1	22,06	1	4,53	1	9,66	1	-19,37	1	43,84	1	0,580	1	0,733	2	1,156	3	0,896	2	1,72	1	3,531	1	4,809	1	4,102	1

AVALIAÇÃO PMGZ (2024/01) • FEVEREIRO

Em 30 dias GENÉTIKA PLUS		PN		PMm		TMm		PD		TMD		PS		GPD		CFD		CFS		HP/STAY		PES		IPP		RD		AOL		EGS		MAR		CAR	
IQG	TOP%	DEP	TOP%	DEP	TOP%	DEP	TOP%	DEP	TOP%	DEP	TOP%	DEP	TOP%	DEP	TOP%	DEP	TOP%	DEP	TOP%	DEP	TOP%	DEP	TOP%	DEP	TOP%	DEP	TOP%	DEP	TOP%	DEP	TOP%	DEP	TOP%		
30,61	2	0,55	90	4,53	1	6,68	1	8,66	5	9,66	1	22,06	1	13,41	0,5	4,71	3	5,42	4	43,84	0,5	0,73	20	-19,37	7	-1,22	90	1,16	28	0,90	22	1,72	3	0,07	93



AVALIAÇÃO INTRAREBANHO - AVAL

Peso, kg	PE, cm	AOL, cm2	Acabamento, mm	INDICE GERAL
ELITE	SUPERIOR	ELITE	ELITE	ELITE



AVAL. DE PRECOCIDADE - PROCRIAR

CLASSE PRECOCIDADE	IDADE PUBERDADE
PRECOCE	15,70



V Í D E O



V Í D E O



LOE
112

INDIVIDUAL

BATERIA 10

Márcio de Rezende Andrade - Nelore MRA

9504 MRA

RG: MRA 9504 • Nasc.: 17/07/2021 • MACHO • 33 MESES

NEHRU MAT.

SHERLOCK MAT.

POLIANA MAT.

3.0 DA AGRONOVA

BACKUP

VINAYA MAT.

RUANDA MAT.

REM TORIXORÉU

REM ARMADOR

REM RONDA

DISPUTA MRA

ÁTMA DE NAVIRAÍ

SELECIONADA MRA

BANANA ABC

Peso: 879 Kg • CE: 37 cm

PMGZ		PN-ED		PD-ED		PA-ED		PS-ED		PM-EM		TMD		IPP		STAY		PE-365		PE450		AOL		ACAB		MAR		E		P		M	
iABCZ	DECA	DEP	DECA	DEP	DECA	DEP	DECA	DEP	DECA	DEP	DECA	DEP	DECA	DEP	DECA	DEP	DECA	DEP	DECA	DEP	DECA	DEP	DECA	DEP	DECA	DEP	DECA	DEP	DECA	DEP	DECA		
24,59	1	0,65	10	11,49	1	16,87	1	21,22	1	3,62	1	10,83	1	-9,26	3	41,42	1	1,356	1	1,666	1	3,321	1	-1,120	9	-0,30	7	2,081	1	4,403	1	4,298	1

AVALIAÇÃO PMGZ (2024/01) • FEVEREIRO

Embrapa GEN. PLUS		PN		PMm		TMm		PD		TMD		PS		GPD		CFD		CFS		HP/STAY		PES		IPP		RD		AOL		EGS		MAR		CAR	
IQG	TOP%	DEP	TOP%	DEP	TOP%	DEP	TOP%	DEP	TOP%	DEP	TOP%	DEP	TOP%	DEP	TOP%	DEP	TOP%	DEP	TOP%	DEP	TOP%	DEP	TOP%	DEP	TOP%	DEP	TOP%	DEP	TOP%	DEP	TOP%	DEP	TOP%		
32,79	1	0,65	95	3,62	3	7,30	0,5	11,49	1	10,83	0,5	21,22	2	9,72	4	4,87	2	7,90	0,5	41,42	1	1,67	1	-9,26	30	1,33	4	3,32	2	-1,12	86	-0,30	62	0,03	58



AVALIAÇÃO INTRAREBANHO - AVAL

AOL, cm2	Acabamento, mm	INDICE GERAL
ELITE	SUPERIOR	SUPERIOR



AVAL. DE PRECOCIDADE - PROCRUAR

CLASSE PRECOCIDADE	IDADE PUBERDADE
SUPERPRECOCE	13,50



V Í D E O



V Í D E O



LOE
113

INDIVIDUAL

BATERIA 10

Márcio de Rezende Andrade - Nelore MRA

9816 MRA

RG: MRA 9816 • Nasc.: 12/11/2021 • MACHO • 29 MESES

7308/04 PO PERDIZES

TRUCK DA ALO BRASIL

2014 DA ALO BRASIL

FUNCIONÁRIO DE NAVIRAÍ

EXTREMO DA GREN.

BRITÂNICA TE GREN.

UZI DE NAVIRAÍ

X

ESPIRAL MRA

NAVIRAÍ FIV 13287-13

7 FIV DE NAVIRAÍ

NAVIRAÍ 13398-13

DONATO DE NAVIRAÍ

SOFHIA MRA

EMBIRA ABC

Peso: 841 Kg • CE: 39 cm

PMGZ		PN-ED		PD-ED		PA-ED		PS-ED		PM-EM		TMD		IPP		STAY		PE-365		PE450		AOL		ACAB		MAR		E		P		M	
iABCZ	DECA	DEP	DECA	DEP	DECA	DEP	DECA	DEP	DECA	DEP	DECA	DEP	DECA	DEP	DECA	DEP	DECA	DEP	DECA	DEP	DECA	DEP	DECA	DEP	DECA	DEP	DECA	DEP	DECA	DEP	DECA		
15,42	1	0,54	10	6,68	1	9,17	1	13,34	1	1,22	3	5,39	1	-7,94	3	38,73	1	0,779	1	0,851	1	-0,143	7	-0,224	6	0,42	3	0,909	3	1,919	2	1,518	3

AVALIAÇÃO PMGZ (2024/01) • FEVEREIRO

Embrapa GENÉTICA PLUS		PN		PMm		TMm		PD		TMD		PS		GPD		CFD		CFS		HP/STAY		PES		IPP		RD		AOL		EGS		MAR		CAR	
IQG	TOP%	DEP	TOP%	DEP	TOP%	DEP	TOP%	DEP	TOP%	DEP	TOP%	DEP	TOP%	DEP	TOP%	DEP	TOP%	DEP	TOP%	DEP	TOP%	DEP	TOP%	DEP	TOP%	DEP	TOP%	DEP	TOP%	DEP	TOP%	DEP	TOP%		
16,82	14	0,54	90	1,22	30	3,39	16	6,68	12	5,39	13	13,34	11	6,65	14	2,72	18	3,70	15	38,73	4	0,85	15	-7,94	35	0,14	37	-0,14	67	-0,22	60	0,42	31	0,09	98



AVALIAÇÃO INTRAREBANHO - AVAL

Peso, kg	PE, cm	Acabamento, mm	ÍNDICE GERAL
SUPERIOR	SUPERIOR	SUPERIOR	SUPERIOR



AVAL. DE PRECOCIDADE - PROCRIAR

CLASSE PRECOCIDADE	IDADE PUBERDADE
PRECOCE	14,10



V Í D E O



V Í D E O



MÉDIAS

BATERIA

11

MÉDIAS

IDADE (MESES)	PESO (kg)	C.E. (cm)	iABCZ	DECA	IQG	TOP%
33	840	41	18,65	1	23,16	6

AValiação PMGZ (2024/01) - FEVEREIRO



V Í D E O
CLIQUE NA IMAGEM PARA VER



V Í D E O
O VÍDEO DA BATERIA COMPLETA



114

INDIVIDUAL

BATERIA 11

Márcio de Rezende Andrade - Nelore MRA

9544 MRA

RG: MRA 9544 • Nasc.: 25/07/2021 • MACHO • 33 MESES

REM AGORTAN

REM ESPIÃO 007

REM CONSTELAÇÃO

EL ZORRERO SINO

TORNADO MAT.

BHARBY MAT.

SAIHA MAT.

ÁTMA DE NAVIRAÍ

DONATO DE NAVIRAÍ

BATINA DA SM

VALSA MRA

ENLEVO DA MORUNGABA

NOIVA MRA

ARTHA NRIO

Peso: 833 Kg • CE: 43,5 cm

PMGZ		PN-ED		PD-ED		PA-ED		PS-ED		PM-EM		TMD		IPP		STAY		PE-365		PE450		AOL		ACAB		MAR		E		P		M	
iABCZ	DECA	DEP	DECA	DEP	DECA	DEP	DECA	DEP	DECA	DEP	DECA	DEP	DECA	DEP	DECA	DEP	DECA	DEP	DECA	DEP	DECA	DEP	DECA	DEP	DECA	DEP	DECA	DEP	DECA	DEP	DECA		
16,89	1	0,86	10	12,78	1	16,78	1	19,12	1	-0,36	7	5,53	1	-11,57	2	33,77	2	0,856	1	1,669	1	3,399	1	2,254	1	0,77	2	1,000	3	2,818	1	2,862	1

AVALIAÇÃO PMGZ (2024/01) • FEVEREIRO

Embrapa GENÉTICA PLUS		PN		PMm		TMm		PD		TMD		PS		GPD		CFD		CFS		HP/STAY		PES		IPP		RD		AOL		EGS		MAR		CAR	
IQG	TOP%	DEP	TOP%	DEP	TOP%	DEP	TOP%	DEP	TOP%	DEP	TOP%	DEP	TOP%	DEP	TOP%	DEP	TOP%	DEP	TOP%	DEP	TOP%	DEP	TOP%	DEP	TOP%	DEP	TOP%	DEP	TOP%	DEP	TOP%	DEP	TOP%		
22,94	6	0,86	99	-0,36	67	3,55	14	12,78	0,5	5,53	12	19,12	3	6,34	16	6,09	0,5	7,77	0,5	33,77	26	1,67	1	-11,57	23	-0,63	72	3,40	1	2,25	3	0,77	18	0,04	76



AVALIAÇÃO INTRAREBANHO - AVAL

Peso, kg	PE, cm	AOL, cm2	Acabamento, mm	INDICE GERAL
ELITE	ELITE	ELITE	SUPERIOR	ELITE



AVAL. DE PRECOCIDADE - PROCIAR

CLASSE PRECOCIDADE	IDADE PUBERDADE
PRECOCE	16,77



V Í D E O



V Í D E O



LOE
115

INDIVIDUAL

BATERIA 11

Márcio de Rezende Andrade - Nelore MRA

9524 FIV MRA

RG: MRA 9524 • Nasc.: 22/07/2021 • MACHO • 33 MESES

REM TORIXORÉU

REM ARMADOR

REM RONDA

REM EMBAIXADOR

REM UPONIC

REM BATITA

REM RABIL

RAMBO DA MN

BERLOQUE DA BONSUCCESSO

IRONIA DA BONSUCCESSO

ACILDA MRA

ÍDOLO MRA

RODAGEM MRA

NASSADA MRA

Peso: 843 Kg • CE: 42,5 cm

PMGZ		PN-ED		PD-ED		PA-ED		PS-ED		PM-EM		TMD		IPP		STAY		PE-365		PE450		AOL		ACAB		MAR		E		P		M	
iABCZ	DECA	DEP	DECA	DEP	DECA	DEP	DECA	DEP	DECA	DEP	DECA	DEP	DECA	DEP	DECA	DEP	DECA	DEP	DECA	DEP	DECA	DEP	DECA	DEP	DECA	DEP	DECA	DEP	DECA	DEP	DECA		
18,87	1	1,12	10	8,58	1	11,14	1	10,36	2	0,94	4	5,84	1	-9,33	3	39,23	1	2,713	1	3,387	1	-0,584	8	-1,720	10	-1,51	10	2,192	1	0,663	5	1,491	3

AValiação PMGZ (2024/01) • FEVEREIRO

Embrapa GENOMA PLUS		PN		PMm		TMm		PD		TMD		PS		GPD		CFD		CFS		HP/STAY		PES		IPP		RD		AOL		EGS		MAR		CAR	
IQG	TOP%	DEP	TOP%	DEP	TOP%	DEP	TOP%	DEP	TOP%	DEP	TOP%	DEP	TOP%	DEP	TOP%	DEP	TOP%	DEP	TOP%	DEP	TOP%	DEP	TOP%	DEP	TOP%	DEP	TOP%	DEP	TOP%	DEP	TOP%	DEP	TOP%		
15,67	17	1,12	99	0,94	36	3,37	16	8,58	5	5,84	10	10,36	21	1,77	53	2,17	26	0,02	68	39,23	3	3,39	0,1	-9,33	30	0,39	27	-0,58	79	-1,72	95	-1,51	96	0,02	54



AValiação INTRAREBANHO - AVAL

PE, cm

ELITE



AVAL. DE PRECOCIDADE - PROCRAR

CLASSE PRECOCIDADE

IDADE PUBERDADE

SUPERPRECOCE

13,33

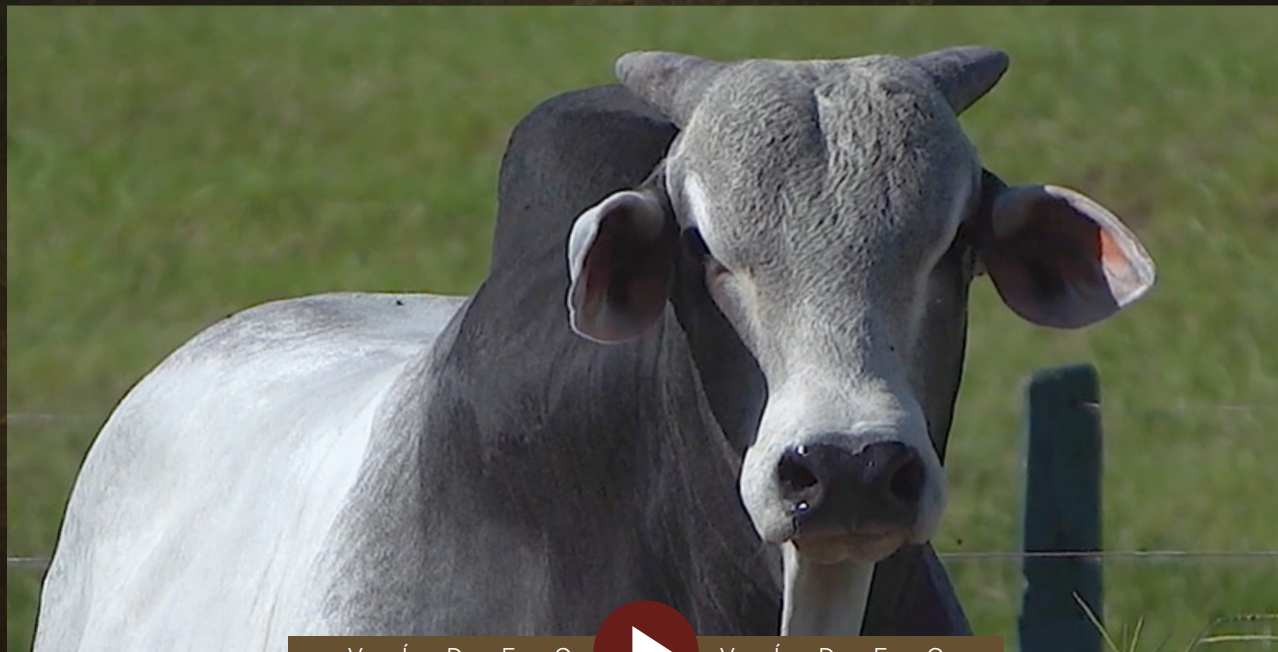

V Í D E O



V Í D E O



LORE 116

INDIVIDUAL

BATERIA 11

Márcio de Rezende Andrade - Nelore MRA

9564-P MRA

RG: MRA 9564 • Nasc.: 30/07/2021 • MACHO • 33 MESES

REM VOLDAS

REM DITADO

REM BOLSISTA

REM HURACAN GENETICA ADITIVA

REM CABALLERO

REM FRANCANA FIV

REM CONSTELAÇÃO

REM ARMADOR

REM DHEEF

REM ULÍCIA

FÓRMICA MRA

TECELÃO DA SM

BATALHA FIV MRA

RAPOZA MRA

Peso: 845 Kg • CE: 37,5 cm

PMGZ		PN-ED		PD-ED		PA-ED		PS-ED		PM-EM		TMD		IPP		STAY		PE-365		PE450		AOL		ACAB		MAR		E		P		M	
iABCZ	DECA	DEP	DECA	DEP	DECA	DEP	DECA	DEP	DECA	DEP	DECA	DEP	DECA	DEP	DECA	DEP	DECA	DEP	DECA	DEP	DECA	DEP	DECA	DEP	DECA	DEP	DECA	DEP	DECA	DEP	DECA		
20,19	1	-0,17	2	9,59	1	13,89	1	17,75	1	-1,50	9	2,70	3	-20,12	1	41,73	1	0,936	1	1,200	1	5,319	1	3,205	1	0,67	2	1,261	2	4,172	1	2,599	1

AVALIAÇÃO PMGZ (2024/01) • FEVEREIRO

Embrapa GENES PLUS		PN		PMm		TMm		PD		TMD		PS		GPD		CFD		CFS		HP/STAY		PES		IPP		RD		AOL		EGS		MAR		CAR	
IQG	TOP%	DEP	TOP%	DEP	TOP%	DEP	TOP%	DEP	TOP%	DEP	TOP%	DEP	TOP%	DEP	TOP%	DEP	TOP%	DEP	TOP%	DEP	TOP%	DEP	TOP%	DEP	TOP%	DEP	TOP%	DEP	TOP%	DEP	TOP%	DEP	TOP%		
30,86	2	-0,17	16	-1,50	87	0,82	54	9,59	3	2,70	37	17,75	4	8,16	8	4,31	4	5,62	4	41,73	1	1,20	6	-20,12	6	-0,78	78	5,32	0,1	3,20	0,5	0,67	21	0,13	99



AVALIAÇÃO INTRAREBANHO - AVAL

Peso, kg	AOL, cm2	Acabamento, mm	INDICE GERAL
SUPERIOR	ELITE	SUPERIOR	SUPERIOR



AVAL. DE PRECOCIDADE - PROCIAR

CLASSE PRECOCIDADE	IDADE PUBERDADE
SUPERPRECOCE	13,07



V Í D E O



V Í D E O



MÉDIAS

BATERIA

12

MÉDIAS

IDADE (MESES)	PESO (kg)	C.E. (cm)	iABCZ	DECA	IQG	TOP%
32	818	41	19,38	1	23,26	5

AVALIAÇÃO PMGZ (2024/01) - FEVEREIRO



V Í D E O
CLIQUE NA IMAGEM PARA VER



V Í D E O
O VÍDEO DA BATERIA COMPLETA



LOE
117

INDIVIDUAL

BATERIA 12

Márcio de Rezende Andrade - Nelore MRA

9616 MRA

RG: MRA 9616 • Nasc.: 17/08/2021 • MACHO • 32 MESES

REM TORIXORÉU

REM ARMADOR

REM RONDA

URCO FIV DE NAVIRAÍ

LOKHAN TE DE NAVIRAÍ

2130 FIV DE NAVIRAÍ

DIANTE DE NAVIRAÍ

BUGIO TE DA SM

FILOSÓFICO DE NAVIRAÍ

VARIAÇÃO DA SM

ZARA MRA

ÍDOLO MRA

FORMICIDA ABC

AMÉLIA ABC

Peso: 851 Kg • CE: 41 cm

PMGZ		PN-ED		PD-ED		PA-ED		PS-ED		PM-EM		TMD		IPP		STAY		PE-365		PE450		AOL		ACAB		MAR		E		P		M	
iABCZ	DECA	DEP	DECA	DEP	DECA	DEP	DECA	DEP	DECA	DEP	DECA	DEP	DECA	DEP	DECA	DEP	DECA	DEP	DECA	DEP	DECA	DEP	DECA	DEP	DECA	DEP	DECA	DEP	DECA	DEP	DECA		
18	1	0,30	8	7,56	1	11,89	1	16,98	1	3,15	1	8,65	1	-9,74	3	36,29	1	1,396	1	1,620	1	1,653	2	-0,477	7	-0,43	7	2,075	1	3,732	1	2,945	1

AVALIAÇÃO PMGZ (2024/01) • FEVEREIRO

Embrapa GENÉTICA		PN		PMm		TMm		PD		TMD		PS		GPD		CFD		CFS		HP/STAY		PES		IPP		RD		AOL		EGS		MAR		CAR	
IQG	TOP%	DEP	TOP%	DEP	TOP%	DEP	TOP%	DEP	TOP%	DEP	TOP%	DEP	TOP%	DEP	TOP%	DEP	TOP%	DEP	TOP%	DEP	TOP%	DEP	TOP%	DEP	TOP%	DEP	TOP%	DEP	TOP%	DEP	TOP%	DEP	TOP%		
24,80	4	0,30	69	3,15	5	5,44	3	7,56	8	8,65	2	16,98	5	9,43	4	5,10	2	5,06	6	36,29	11	1,62	1	-9,73	28	0,99	10	1,65	17	-0,48	68	-0,43	67	0,12	99



AVALIAÇÃO INTRAREBANHO - AVAL

Peso, kg	PE, cm	AOL, cm2	INDICE GERAL
SUPERIOR	SUPERIOR	ELITE	SUPERIOR



AVAL. DE PRECOCIDADE - PROCIAR

CLASSE PRECOCIDADE	IDADE PUBERDADE
SUPERPRECOCE	12,47



V Í D E O



V Í D E O



LOE
118

INDIVIDUAL

BATERIA 12

Márcio de Rezende Andrade - Nelore MRA

9658-P MRA

RG: MRA 9658 • Nasc.: 25/08/2021 • MACHO • 32 MESES

7308/04 PO PERDIZES

TRUCK DA ALO BRASIL

2014 DA ALO BRASIL

DOURO DE MARIPÁ

2832 DE MARIPÁ

NAVIRÁÍ 10576/08

TNT

X

FLAMA MRA

REM USP

GOROTÉIA

LILICA

DONATO DE NAVIRÁÍ

CALDA MRA

RIATA FIV MRA

Peso: 837 Kg • CE: 41,5 cm

PMGZ		PN-ED		PD-ED		PA-ED		PS-ED		PM-EM		TMD		IPP		STAY		PE-365		PE450		AOL		ACAB		MAR		E		P		M	
iABCZ	DECA	DEP	DECA	DEP	DECA	DEP	DECA	DEP	DECA	DEP	DECA	DEP	DECA	DEP	DECA	DEP	DECA	DEP	DECA	DEP	DECA	DEP	DECA	DEP	DECA	DEP	DECA	DEP	DECA	DEP	DECA		
19,75	1	0,24	7	11,27	1	14,99	1	18,53	1	4,08	1	10,20	1	-20,93	1	32,30	4	1,255	1	2,038	1	-0,077	6	2,662	1	-1,22	10	1,418	2	3,067	1	2,645	1

AVALIAÇÃO PMGZ (2024/01) • FEVEREIRO

Embrapa GENÉTICA PLUS		PN		PMm		TMm		PD		TMD		PS		GPD		CFD		CFS		HP/STAY		PES		IPP		RD		AOL		EGS		MAR		CAR	
IQG	TOP%	DEP	TOP%	DEP	TOP%	DEP	TOP%	DEP	TOP%	DEP	TOP%	DEP	TOP%	DEP	TOP%	DEP	TOP%	DEP	TOP%	DEP	TOP%	DEP	TOP%	DEP	TOP%	DEP	TOP%	DEP	TOP%	DEP	TOP%	DEP	TOP%		
23,99	5	0,24	62	4,08	2	6,88	1	11,27	1	10,20	0,5	18,53	3	7,26	11	4,72	3	5,54	4	32,30	39	2,04	0,5	-20,93	5	-0,39	62	-0,08	65	2,66	1	-1,22	91	0,02	54



AVALIAÇÃO INTRAREBANHO - AVAL

Peso, kg	PE, cm	AOL, cm2	Acabamento, mm	INDICE GERAL
SUPERIOR	ELITE	SUPERIOR	SUPERIOR	SUPERIOR



V Í D E O



V Í D E O



LOE 119

INDIVIDUAL

BATERIA 12

Márcio de Rezende Andrade - Nelore MRA

9585 MRA

RG: MRA 9585 • Nasc.: 09/08/2021 • MACHO • 33 MESES

REM TORIXORÉU

REM ARMADOR

REM RONDA

B6033 FIV DA S.NICE

AVESSO TE DA BELA

CRISTAL DA SAF

RUGA DA BONSUCESSO

FUNCIONÁRIO DE NAVIRAÍ

EXTREMO DA GREN.

BRITÂNICA TE GREN.

DEMOCRATA MRA

CAPITÃO DS

ALEJANDRA MRA

UNIDAS FIV MRA

Peso: 765 Kg • CE: 41 cm

PMGZ		PN-ED		PD-ED		PA-ED		PS-ED		PM-EM		TMD		IPP		STAY		PE-365		PE450		AOL		ACAB		MAR		E		P		M	
iABCZ	DECA	DEP	DECA	DEP	DECA	DEP	DECA	DEP	DECA	DEP	DECA	DEP	DECA	DEP	DECA	DEP	DECA	DEP	DECA	DEP	DECA	DEP	DECA	DEP	DECA	DEP	DECA	DEP	DECA	DEP	DECA		
20,38	1	0,45	9	6,68	1	12,91	1	13,85	1	3,71	1	7,30	1	-32,21	1	37,84	1	0,667	1	1,210	1	0,905	3	-1,525	10	-0,80	9	2,135	1	4,972	1	3,377	1

AVALIAÇÃO PMGZ (2024/01) • FEVEREIRO

Embrapa GENÉTICA PLUS		PN		PMm		TMm		PD		TMD		PS		GPD		CFD		CFS		HP/STAY		PES		IPP		RD		AOL		EGS		MAR		CAR	
IQG	TOP%	DEP	TOP%	DEP	TOP%	DEP	TOP%	DEP	TOP%	DEP	TOP%	DEP	TOP%	DEP	TOP%	DEP	TOP%	DEP	TOP%	DEP	TOP%	DEP	TOP%	DEP	TOP%	DEP	TOP%	DEP	TOP%	DEP	TOP%	DEP	TOP%		
21,00	8	0,45	84	3,71	3	5,18	4	6,68	12	7,30	5	13,85	10	7,17	12	4,44	4	4,99	6	37,84	6	1,21	5	-32,21	0,5	0,07	40	0,90	35	-1,53	93	-0,80	81	0,08	96



AVALIAÇÃO INTRAREBANHO - AVAL

Acabamento, mm

SUPERIOR



AVAL. DE PRECOCIDADE - PROCIAR

CLASSE PRECOCIDADE

PRECOCE

IDADE PUBERDADE

15,73



V Í D E O



V Í D E O



MÉDIAS

BATERIA

13

MÉDIAS

IDADE (MESES)	PESO (kg)	C.E. (cm)	iABCZ	DECA	IQG	TOP%
32	821	39	17,66	1	22,43	6

AVALIAÇÃO PMGZ (2024/01) - FEVEREIRO



V Í D E O
CLIQUE NA IMAGEM PARA VER



V Í D E O
O VÍDEO DA BATERIA COMPLETA



120

INDIVIDUAL

BATERIA 13

Márcio de Rezende Andrade - Nelore MRA

9631 MRA

RG: MRA 9631 • Nasc.: 21/08/2021 • MACHO • 32 MESES

MANDARIN MAT.

VELERO MAT.

RUANDA MAT.

CORUMBÁ MAT.

SAIGON MAT.

AKODRA MAT.

SAGARANA MAT.

QUARK COL.

7308/04 PO PERDIZES

CORALI II PO DA NI

CONGA MRA

ÁTMA DE NAVIRAÍ

FANFARRA ABC

AMADINHA ABC

Peso: 863 Kg • CE: 37,5 cm

PMGZ		PN-ED		PD-ED		PA-ED		PS-ED		PM-EM		TMD		IPP		STAY		PE-365		PE450		AOL		ACAB		MAR		E		P		M	
iABCZ	DECA	DEP	DECA	DEP	DECA	DEP	DECA	DEP	DECA	DEP	DECA	DEP	DECA	DEP	DECA	DEP	DECA	DEP	DECA	DEP	DECA	DEP	DECA	DEP	DECA	DEP	DECA	DEP	DECA	DEP	DECA		
13,51	1	0,51	10	4,50	2	6,49	3	11,56	2	2,18	2	5,46	1	-12,73	2	36,74	1	0,573	2	0,471	3	4,035	1	2,032	1	0,64	3	1,041	3	2,317	2	2,669	1

AVALIAÇÃO PMGZ (2024/01) • FEVEREIRO

Embrapa GENE PLUS		PN		PMm		TMm		PD		TMD		PS		GPD		CFD		CFS		HP/STAY		PES		IPP		RD		AOL		EGS		MAR		CAR	
IQG	TOP%	DEP	TOP%	DEP	TOP%	DEP	TOP%	DEP	TOP%	DEP	TOP%	DEP	TOP%	DEP	TOP%	DEP	TOP%	DEP	TOP%	DEP	TOP%	DEP	TOP%	DEP	TOP%	DEP	TOP%	DEP	TOP%	DEP	TOP%	DEP	TOP%		
23,21	5	0,51	88	2,18	14	3,77	12	4,50	28	5,46	12	11,56	16	7,05	12	2,83	16	3,01	22	36,74	9	0,47	34	-12,73	20	1,09	8	4,03	0,5	2,03	4	0,64	23	0,09	98



AVALIAÇÃO INTRAREBANHO - AVAL

AOL, cm2	Acabamento, mm	INDICE GERAL
ELITE	SUPERIOR	SUPERIOR



AVAL. DE PRECOCIDADE - PROCRUAR

CLASSE PRECOCIDADE	IDADE PUBERDADE
SUPERPRECOCE	12,83



V Í D E O



V Í D E O



LORE
121

INDIVIDUAL

BATERIA 13

Márcio de Rezende Andrade - Nelore MRA

9785 FIV MRA

RG: MRA 9785 • Nasc.: 22/10/2021 • MACHO • 30 MESES

REM TORIXORÉU

REM ARMADOR

REM RONDA

URCO FIV DE NAVIRAÍ

LOKHAN TE DE NAVIRAÍ

2130 FIV DE NAVIRAÍ

DIANTE DE NAVIRAÍ

FUNCIONÁRIO DE NAVIRAÍ

EXTREMO DA GREN.

BRITÂNICA TE GREN.

DEMOCRATA MRA

CAPITÃO DS

ALEJANDRA MRA

UNIDAS FIV MRA

Peso: 811 Kg • CE: 41 cm

PMGZ		PN-ED		PD-ED		PA-ED		PS-ED		PM-EM		TMD		IPP		STAY		PE-365		PE450		AOL		ACAB		MAR		E		P		M	
iABCZ	DECA	DEP	DECA	DEP	DECA	DEP	DECA	DEP	DECA	DEP	DECA	DEP	DECA	DEP	DECA	DEP	DECA	DEP	DECA	DEP	DECA	DEP	DECA	DEP	DECA	DEP	DECA	DEP	DECA	DEP	DECA		
24,44	1	1,17	10	12,17	1	18,94	1	25,35	1	6,40	1	14,15	1	-17,79	1	34,94	2	0,846	1	1,368	1	3,294	1	1,286	1	1,57	1	2,333	1	6,240	1	5,955	1

AVALIAÇÃO PMGZ (2024/01) • FEVEREIRO

Embrapa GENÉTICA		PN		PMm		TMm		PD		TMD		PS		GPD		CFD		CFS		HP/STAY		PES		IPP		RD		AOL		EGS		MAR		CAR	
IQG	TOP%	DEP	TOP%	DEP	TOP%	DEP	TOP%	DEP	TOP%	DEP	TOP%	DEP	TOP%	DEP	TOP%	DEP	TOP%	DEP	TOP%	DEP	TOP%	DEP	TOP%	DEP	TOP%	DEP	TOP%	DEP	TOP%	DEP	TOP%	DEP	TOP%		
34,67	0,5	1,17	99	6,40	0,1	9,48	0,1	12,17	0,5	14,15	0,1	25,35	0,5	13,18	0,5	6,54	0,5	7,37	0,5	34,94	18	1,37	3	-17,79	9	1,77	2	3,29	2	1,29	13	1,57	4	0,09	97



AVALIAÇÃO INTRAREBANHO - AVAL

Peso, kg	PE, cm	AOL, cm2	Acabamento, mm	INDICE GERAL
ELITE	SUPERIOR	SUPERIOR	ELITE	ELITE



AVAL. DE PRECOCIDADE - PROCRIAR

CLASSE PRECOCIDADE	IDADE PUBERDADE
PRECOCE	16,30



V Í D E O



V Í D E O



LOE
122

BATERIA 13

INDIVIDUAL

Márcio de Rezende Andrade - Nelore MRA

9484 MRA

RG: MRA 9484 • Nasc.: 10/07/2021 • MACHO • 34 MESES

REM TORIXORÉU

REM ARMADOR

REM RONDA

URCO FIV DE NAVIRAÍ

LOKHAN TE DE NAVIRAÍ

2130 FIV DE NAVIRAÍ

DIANTE DE NAVIRAÍ

RAMBO DA MN

CASTELAR FIV DA RS I

LIAKA DA RS I

BAVÁRIA MRA

JERU FIV DO BRUMADO

EDEALINA ABC

DEJEÇÃO ABC

Peso: 789 Kg • CE: 39 cm

PMGZ		PN-ED		PD-ED		PA-ED		PS-ED		PM-EM		TMD		IPP		STAY		PE-365		PE450		AOL		ACAB		MAR		E		P		M	
iABCZ	DECA	DEP	DECA	DEP	DECA	DEP	DECA	DEP	DECA	DEP	DECA	DEP	DECA	DEP	DECA	DEP	DECA	DEP	DECA	DEP	DECA	DEP	DECA	DEP	DECA	DEP	DECA	DEP	DECA	DEP	DECA		
15,04	1	1,03	10	8,35	1	7,16	2	9,63	2	0,12	6	3,76	2	-13,33	2	40,00	1	0,356	3	0,224	5	0,224	5	-0,673	8	0,83	2	2,058	1	2,627	1	1,314	3

AVALIAÇÃO PMGZ (2024/01) • FEVEREIRO

Embrapa GENÉTICA PLUS		PN		PMm		TMm		PD		TMD		PS		GPD		CFD		CFS		HP/STAY		PES		IPP		RD		AOL		EGS		MAR		CAR	
IQG	TOP%	DEP	TOP%	DEP	TOP%	DEP	TOP%	DEP	TOP%	DEP	TOP%	DEP	TOP%	DEP	TOP%	DEP	TOP%	DEP	TOP%	DEP	TOP%	DEP	TOP%	DEP	TOP%	DEP	TOP%	DEP	TOP%	DEP	TOP%	DEP	TOP%		
9,40	33	1,03	99	0,12	56	2,66	24	8,35	6	3,76	26	9,63	24	1,28	57	2,99	14	1,28	48	40,00	2	0,22	49	-13,33	18	-0,85	81	0,22	56	-0,67	75	0,82	17	0,10	99



AVAL. DE PRECOCIDADE - PROCIAR

CLASSE PRECOCIDADE	IDADE PUBERDADE
PRECOCE	16,73



V Í D E O



V Í D E O



MÉDIAS

BATERIA

14

MÉDIAS

IDADE (MESES)	PESO (kg)	C.E. (cm)	iABCZ	DECA	IQG	TOP%
30	711	38	12,82	1	22,44	6

AValiação PMGZ (2024/01) - FEVEREIRO



V Í D E O



V Í D E O

CLIQUE NA IMAGEM PARA VER

O VÍDEO DA BATERIA COMPLETA



124

INDIVIDUAL

BATERIA 14

Márcio de Rezende Andrade - Nelore MRA

9711 MRA

RG: MRA 9711 • Nasc.: 19/09/2021 • MACHO • 31 MESES

CAMPEÃO DA MN

NAVIRAI POLO

GUARIMA DE NAVIRAI

TAJ FIV DE NAVIRAI

LOKHAN TE DE NAVIRAI

NAÇÃO DE NAVIRAI

FILUSTRIA DE NAVIRAI

NEHRU MAT.

SHERLOCK MAT.

POLIANA MAT.

ESGRIMA MRA

BASCO DA SM

ALEGRIA FIV MRA

ORQUÍDEA TE MRA

Peso: 771 Kg • CE: 37 cm

PMGZ		PN-ED		PD-ED		PA-ED		PS-ED		PM-EM		TMD		IPP		STAY		PE-365		PE450		AOL		ACAB		MAR		E		P		M	
iABCZ	DECA	DEP	DECA	DEP	DECA	DEP	DECA	DEP	DECA	DEP	DECA	DEP	DECA	DEP	DECA	DEP	DECA	DEP	DECA	DEP	DECA	DEP	DECA	DEP	DECA	DEP	DECA	DEP	DECA	DEP	DECA		
13,14	1	-0,23	2	6,36	1	9,30	1	10,81	2	0,88	4	5,26	1	-19,08	1	33,93	2	0,557	2	0,805	2	1,157	3	1,820	1	1,04	1	-1,371	10	2,918	1	3,020	1

AVALIAÇÃO PMGZ (2024/01) • FEVEREIRO

Embrapa GENOMA PLUS		PN		PMm		TMm		PD		TMD		PS		GPD		CFD		CFS		HP/STAY		PES		IPP		RD		AOL		EGS		MAR		CAR	
IQG	TOP%	DEP	TOP%	DEP	TOP%	DEP	TOP%	DEP	TOP%	DEP	TOP%	DEP	TOP%	DEP	TOP%	DEP	TOP%	DEP	TOP%	DEP	TOP%	DEP	TOP%	DEP	TOP%	DEP	TOP%	DEP	TOP%	DEP	TOP%	DEP	TOP%		
18,32	12	-0,23	12	0,88	38	2,59	25	6,36	14	5,26	14	10,81	19	4,44	29	4,40	4	5,47	4	33,93	25	0,81	17	-19,08	7	0,28	31	1,16	28	1,82	5	1,04	11	0,01	43



AVALIAÇÃO INTRAREBANHO - AVAL

Acabamento, mm

SUPERIOR



V Í D E O



V Í D E O



LOE
125

INDIVIDUAL

BATERIA 14

Márcio de Rezende Andrade - Nelore MRA

9865 MRA

RG: MRA 9865 • Nasc.: 27/11/2021 • MACHO • 29 MESES

REM ARMADOR

REM EMBAIXADOR

REM BATITA

REM HILUX

REM CAPATAZ

REM FÁVOLA

REM ANITY

BACKUP

BELGRADO DA S.NICE

VHELLA DA S.NICE

EUFONIA MRA

BITELO DA SS

UTÓPICA FIV MRA

MENINA OUROFINO

Peso: 711 Kg • CE: 39,5 cm

PMGZ		PN-ED		PD-ED		PA-ED		PS-ED		PM-EM		TMD		IPP		STAY		PE-365		PE450		AOL		ACAB		MAR		E		P		M	
iABCZ	DECA	DEP	DECA	DEP	DECA	DEP	DECA	DEP	DECA	DEP	DECA	DEP	DECA	DEP	DECA	DEP	DECA	DEP	DECA	DEP	DECA	DEP	DECA	DEP	DECA	DEP	DECA	DEP	DECA	DEP	DECA		
13,04	1	0,36	9	4,74	2	8,26	2	13,48	1	-0,17	6	1,40	5	-12,49	2	37,15	1	0,869	1	1,434	1	3,561	1	4,122	1	1,70	1	1,979	1	5,119	1	3,941	1

AVALIAÇÃO PMGZ (2024/01) • FEVEREIRO

Embrapa GENOMA PLUS		PN		PMm		TMm		PD		TMD		PS		GPD		CFD		CFS		HP/STAY		PES		IPP		RD		AOL		EGS		MAR		CAR	
IQG	TOP%	DEP	TOP%	DEP	TOP%	DEP	TOP%	DEP	TOP%	DEP	TOP%	DEP	TOP%	DEP	TOP%	DEP	TOP%	DEP	TOP%	DEP	TOP%	DEP	TOP%	DEP	TOP%	DEP	TOP%	DEP	TOP%	DEP	TOP%	DEP	TOP%		
26,56	3	0,36	75	-0,17	62	1,18	48	4,74	26	1,40	52	13,48	11	8,74	6	3,20	12	5,37	4	37,15	8	1,43	3	-12,49	20	0,75	15	3,56	1	4,12	0,1	1,70	3	-0,03	9



AVALIAÇÃO INTRAREBANHO - AVAL

Peso, kg	PE, cm	AOL, cm2	Acabamento, mm	INDICE GERAL
SUPERIOR	SUPERIOR	ELITE	SUPERIOR	SUPERIOR



V Í D E O



V Í D E O



MÉDIAS

BATERIA

15

MÉDIAS

IDADE (MESES)	PESO (kg)	C.E. (cm)	iABCZ	DECA	IQG	TOP%
31	762	36	24,69	1	34,13	0,5

AValiação PMGZ (2024/01) - FEVEREIRO



VÍDEO
CLIQUE NA IMAGEM PARA VER



VÍDEO
O VÍDEO DA BATERIA COMPLETA



126

INDIVIDUAL

BATERIA 15

Márcio de Rezende Andrade - Nelore MRA

9664-P MRA

RG: MRA 9664 • Nasc.: 26/08/2021 • MACHO • 32 MESES

REM TORIXORÉU

REM ARMADOR

REM RONDA

GUERREIRO DA HORA

TRUCK DA ALO BRASIL

2128 TE DA HORA

2174 DA JHR

C8398 DA MN

GENERAL DA MN

C8570 DA MN

GAMELA MRA

JABRIEL FIV DE NAVIRAÍ

BORBOLETA MRA

TABELA MRA

Peso: 787 Kg • CE: 39 cm

PMGZ		PN-ED		PD-ED		PA-ED		PS-ED		PM-EM		TMD		IPP		STAY		PE-365		PE450		AOL		ACAB		MAR		E		P		M	
iABCZ	DECA	DEP	DECA	DEP	DECA	DEP	DECA	DEP	DECA	DEP	DECA	DEP	DECA	DEP	DECA	DEP	DECA	DEP	DECA	DEP	DECA	DEP	DECA	DEP	DECA	DEP	DECA	DEP	DECA	DEP	DECA		
25,87	1	0,45	9	7,41	1	10,49	1	12,39	1	4,19	1	10,26	1	-26,07	1	46,40	1	1,264	1	1,712	1	4,533	1	0,423	4	1,68	1	-0,555	8	4,699	1	4,090	1

AVALIAÇÃO PMGZ (2024/01) • FEVEREIRO

Embrapa GENÉTICA PLUS		PN		PMm		TMm		PD		TMD		PS		GPD		CFD		CFS		HP/STAY		PES		IPP		RD		AOL		EGS		MAR		CAR	
IQG	TOP%	DEP	TOP%	DEP	TOP%	DEP	TOP%	DEP	TOP%	DEP	TOP%	DEP	TOP%	DEP	TOP%	DEP	TOP%	DEP	TOP%	DEP	TOP%	DEP	TOP%	DEP	TOP%	DEP	TOP%	DEP	TOP%	DEP	TOP%	DEP	TOP%		
37,25	0,5	0,45	83	4,19	2	6,68	1	7,41	9	10,26	0,5	12,39	14	4,97	25	4,81	2	6,18	2	46,40	0,1	1,71	1	-26,07	2	2,42	0,5	4,53	0,1	0,42	36	1,68	3	-0,07	1



AVALIAÇÃO INTRAREBANHO - AVAL

PE, cm	AOL, cm2	Acabamento, mm	ÍNDICE GERAL
SUPERIOR	ELITE	SUPERIOR	SUPERIOR



AVAL. DE PRECOCIDADE - PROCRUAR

CLASSE PRECOCIDADE	IDADE PUBERDADE
SUPERPRECOCE	12,17



V Í D E O



V Í D E O



LOE
127

BATERIA 15

INDIVIDUAL

Márcio de Rezende Andrade - Nelore MRA

9745 MRA

RG: MRA 9745 • Nasc.: 03/10/2021 • MACHO • 31 MESES

7308/04 PO PERDIZES

TRUCK DA ALO BRASIL

2014 DA ALO BRASIL

GANGES COL.

MUKESH FIV COL.

GAIMACA COL.

URI DE NAVIRAÍ

X

ESCUSA MRA

CAMPEÃO DA MN

951 FIV DE NAVIRAÍ

NAVIRAÍ 12667-12

BRADO S.MARINA

TERENCIA MRA

PANDEGA MRA

Peso: 727 Kg • CE: 34 cm

PMGZ		PN-ED		PD-ED		PA-ED		PS-ED		PM-EM		TMD		IPP		STAY		PE-365		PE450		AOL		ACAB		MAR		E		P		M	
iABCZ	DECA	DEP	DECA	DEP	DECA	DEP	DECA	DEP	DECA	DEP	DECA	DEP	DECA	DEP	DECA	DEP	DECA	DEP	DECA	DEP	DECA	DEP	DECA	DEP	DECA	DEP	DECA	DEP	DECA	DEP	DECA		
23,21	1	-0,33	1	3,64	3	10,18	1	13,75	1	3,65	1	6,17	1	-28,44	1	45,96	1	0,834	1	0,701	2	0,574	4	3,536	1	0,17	4	1,283	2	6,027	1	5,042	1

AVALIAÇÃO PMGZ (2024/01) • FEVEREIRO

Embrapa GENÉTICA PLUS		PN		PMm		TMm		PD		TMD		PS		GPD		CFD		CFS		HP/STAY		PES		IPP		RD		AOL		EGS		MAR		CAR	
IQG	TOP%	DEP	TOP%	DEP	TOP%	DEP	TOP%	DEP	TOP%	DEP	TOP%	DEP	TOP%	DEP	TOP%	DEP	TOP%	DEP	TOP%	DEP	TOP%	DEP	TOP%	DEP	TOP%	DEP	TOP%	DEP	TOP%	DEP	TOP%	DEP	TOP%		
34,38	0,5	-0,33	7	3,65	3	4,67	6	3,64	36	6,17	9	13,75	10	10,11	3	3,82	7	5,30	5	45,96	0,1	0,70	21	-28,44	1	1,90	1	0,57	45	3,54	0,1	0,17	41	-0,10	0,1



AVALIAÇÃO INTRAREBANHO - AVAL

Acabamento, mm	ÍNDICE GERAL
ELITE	SUPERIOR



AVAL. DE PRECOCIDADE - PROCRUAR

CLASSE PRECOCIDADE	IDADE PUBERDADE
PRECOCE	14.43



V Í D E O  V Í D E O



LORE 128

INDIVIDUAL

BATERIA 15

Márcio de Rezende Andrade - Nelore MRA

9789 MRA

RG: MRA 9789 • Nasc.: 23/10/2021 • MACHO • 33 MESES

REM TORIXORÉU

REM ARMADOR

REM RONDA

GUERREIRO DA HORA

TRUCK DA ALO BRASIL

2128 TE DA HORA

2174 DA JHR

REM QUISCO

REM USP

REM RÉGIS

ESTRUTURA MRA

ÁTMA DE NAVIRAÍ

SULA MRA

EMBOABA ABC

Peso: 771 Kg • CE: 36 cm

PMGZ		PN-ED		PD-ED		PA-ED		PS-ED		PM-EM		TMD		IPP		STAY		PE-365		PE450		AOL		ACAB		MAR		E		P		M	
iABCZ	DECA	DEP	DECA	DEP	DECA	DEP	DECA	DEP	DECA	DEP	DECA	DEP	DECA	DEP	DECA	DEP	DECA	DEP	DECA	DEP	DECA	DEP	DECA	DEP	DECA	DEP	DECA	DEP	DECA	DEP	DECA		
25	1	0,67	10	12,86	1	18,45	1	22,14	1	2,63	1	9,26	1	-13,84	2	42,04	1	0,794	1	0,973	1	3,712	1	0,480	4	2,75	1	1,260	2	4,743	1	5,729	1

AVALIAÇÃO PMGZ (2024/01) • FEVEREIRO

Embrapa GENOMA PLUS		PN		PMm		TMm		PD		TMD		PS		GPD		CFD		CFS		HP/STAY		PES		IPP		RD		AOL		EGS		MAR		CAR	
IQG	TOP%	DEP	TOP%	DEP	TOP%	DEP	TOP%	DEP	TOP%	DEP	TOP%	DEP	TOP%	DEP	TOP%	DEP	TOP%	DEP	TOP%	DEP	TOP%	DEP	TOP%	DEP	TOP%	DEP	TOP%	DEP	TOP%	DEP	TOP%	DEP	TOP%		
30,75	2	0,67	96	2,63	9	6,19	2	12,86	0,5	9,26	1	22,13	1	9,28	5	6,67	0,5	7,70	0,5	42,04	0,5	0,97	11	-13,84	17	-0,71	76	3,71	0,5	0,48	34	2,75	0,1	-0,05	5



AVALIAÇÃO INTRAREBANHO - AVAL

Peso, kg	PE, cm	AOL, cm2
SUPERIOR	SUPERIOR	SUPERIOR



V Í D E O



V Í D E O



MÉDIAS

BATERIA

16

MÉDIAS

IDADE (MESES)	PESO (kg)	C.E. (cm)	iABCZ	DECA	IQG	TOP%
35	840	40	18,83	2	21,76	7

AVALIAÇÃO PMGZ (2024/01) - FEVEREIRO



V Í D E O
CLIQUE NA IMAGEM PARA VER



V Í D E O
O VÍDEO DA BATERIA COMPLETA



LORE 129

INDIVIDUAL

BATERIA 16

Márcio de Rezende Andrade - Nelore MRA

BARÃO

RG: LCJF 8 • Nasc.: 22/02/2021 • MACHO • 38 MESES

MANDARIN MAT.

VELERO MAT.

RUANDA MAT.

CORUMBÁ MAT.

SAIGON MAT.

AKODRA MAT.

SAGARANA MAT.

HELÍACO DA JAVA

NITRO FIV MRA

UCHA DA SS

VIRA-LUZ MRA

JAZZ KUBERA

FANILA ABC

CENTINELA ABC

Peso: 859 Kg • CE: 43 cm

PMGZ		PN-ED		PD-ED		PA-ED		PS-ED		PM-EM		TMD		IPP		STAY		PE-365		PE450		AOL		ACAB		MAR		E		P		M	
iABCZ	DECA	DEP	DECA	DEP	DECA	DEP	DECA	DEP	DECA	DEP	DECA	DEP	DECA	DEP	DECA	DEP	DECA	DEP	DECA	DEP	DECA	DEP	DECA	DEP	DECA	DEP	DECA	DEP	DECA	DEP	DECA		
8,39	3	0,23	7	5,27	2	6,93	2	9,65	2	0,76	4	4,17	2	-12,68	2	29,64	6	0,602	1	1,028	1	1,974	1	0,360	4	-0,99	9	1,701	1	1,829	2	1,656	2

AVALIAÇÃO PMGZ (2024/01) • FEVEREIRO

Em Pa GEN. PLUS		PN		PMm		TMm		PD		TMD		PS		GPD		CFD		CFS		HP/STAY		PES		IPP		RD		AOL		EGS		MAR		CAR	
IQG	TOP%	DEP	TOP%	DEP	TOP%	DEP	TOP%	DEP	TOP%	DEP	TOP%	DEP	TOP%	DEP	TOP%	DEP	TOP%	DEP	TOP%	DEP	TOP%	DEP	TOP%	DEP	TOP%	DEP	TOP%	DEP	TOP%	DEP	TOP%	DEP	TOP%		
13,12	23	0,23	60	0,76	41	2,16	32	5,27	22	4,16	22	9,65	24	4,38	29	0,78	55	2,92	23	29,64	64	1,03	9	-12,68	20	1,13	7	1,97	11	0,36	39	-0,99	86	0,10	98

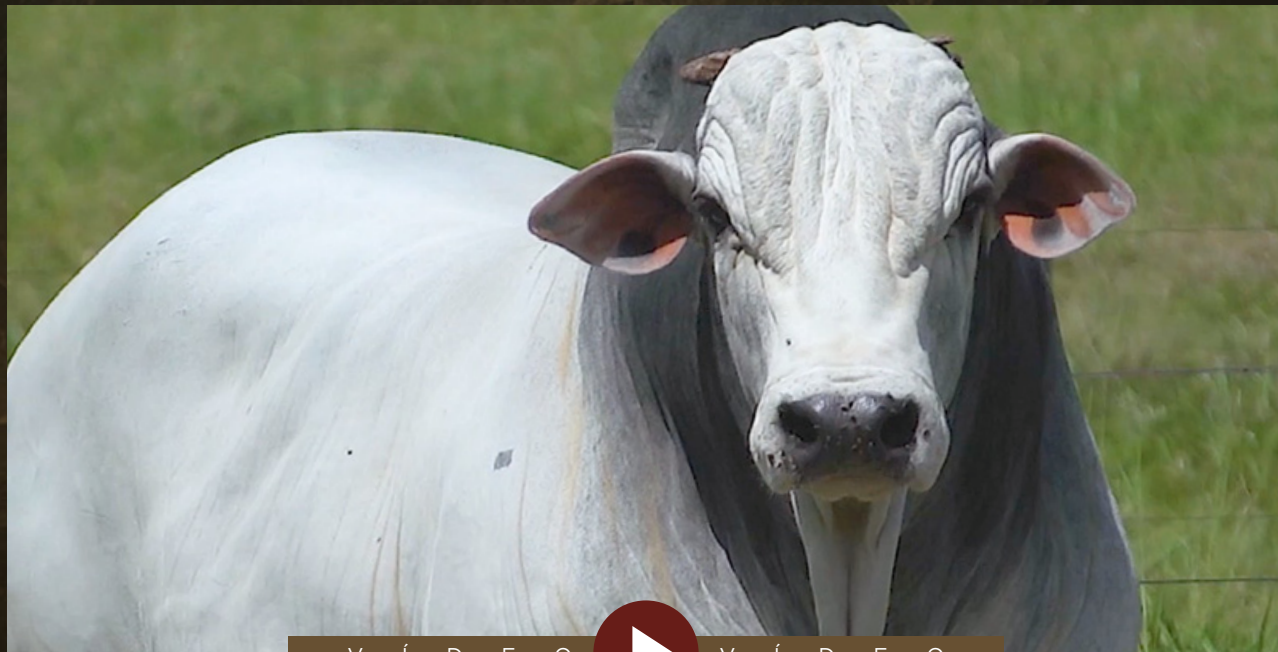

V Í D E O



V Í D E O



LOE
130

INDIVIDUAL

BATERIA 16

Márcio de Rezende Andrade - Nelore MRA

9559-P MRA

RG: MRA 9559 • Nasc.: 29/07/2021 • MACHO • 33 MESES

MOYNE REM

REM QUISCO

MINALA REM

REM USP

RAMBO DA MN

REM RÉGIS

OLLYNA TE REM

REM ARMADOR

REM DHEEF

REM ULÍCIA

FICHADA MRA

RHENNO FIV KUBERA

VIACARY MRA

PÁTRIA MRA

Peso: 829 Kg • CE: 39 cm

PMGZ		PN-ED		PD-ED		PA-ED		PS-ED		PM-EM		TMD		IPP		STAY		PE-365		PE450		AOL		ACAB		MAR		E		P		M	
iABCZ	DECA	DEP	DECA	DEP	DECA	DEP	DECA	DEP	DECA	DEP	DECA	DEP	DECA	DEP	DECA	DEP	DECA	DEP	DECA	DEP	DECA	DEP	DECA	DEP	DECA	DEP	DECA	DEP	DECA	DEP	DECA		
27,58	1	0,80	10	17,21	1	22,83	1	28,92	1	1,89	2	10,52	1	-20,02	1	38,89	1	0,831	1	1,507	1	2,322	1	-0,688	8	-0,02	5	3,609	1	4,314	1	4,853	1

AVALIAÇÃO PMGZ (2024/01) • FEVEREIRO

Embrapa GENÉTICA PLUS		PN		PMm		TMm		PD		TMD		PS		GPD		CFD		CFS		HP/STAY		PES		IPP		RD		AOL		EGS		MAR		CAR	
IQG	TOP%	DEP	TOP%	DEP	TOP%	DEP	TOP%	DEP	TOP%	DEP	TOP%	DEP	TOP%	DEP	TOP%	DEP	TOP%	DEP	TOP%	DEP	TOP%	DEP	TOP%	DEP	TOP%	DEP	TOP%	DEP	TOP%	DEP	TOP%	DEP	TOP%		
28,94	2	0,80	99	1,89	18	7,74	0,5	17,21	0,1	10,52	0,5	28,92	0,1	11,70	2	5,97	0,5	7,70	0,5	38,89	3	1,51	2	-20,02	6	-1,25	91	2,32	7	-0,69	75	-0,01	49	-0,07	2



AVALIAÇÃO INTRAREBANHO - AVAL

Peso, kg	PE, cm	AOL, cm2	Acabamento, mm	ÍNDICE GERAL
SUPERIOR	SUPERIOR	SUPERIOR	SUPERIOR	SUPERIOR



AVAL. DE PRECOCIDADE - PROCIAR

CLASSE PRECOCIDADE	IDADE PUBERDADE
SUPERPRECOCE	13,60



V Í D E O



V Í D E O



LOE
131

INDIVIDUAL

BATERIA 16

Márcio de Rezende Andrade - Nelore MRA

9487 MRA

RG: MRA 9487 • Nasc.: 11/07/2021 • MACHO • 34 MESES

REM TORIXORÉU

REM ARMADOR

REM RONDA

QUARRIE FIV COL.

QUARK COL.

HARONA COL.

EMPOLGA COL.

TANGO

RAMBO DA MN

A1359 DA MN

BEATA FIV MRA

COSTUME DE NAVIRAÍ

GRAPA TE DE NAVIRAÍ

TRUCADA DA SM

Peso: 831 Kg • CE: 36,5 cm

PMGZ		PN-ED		PD-ED		PA-ED		PS-ED		PM-EM		TMD		IPP		STAY		PE-365		PE450		AOL		ACAB		MAR		E		P		M	
iABCZ	DECA	DEP	DECA	DEP	DECA	DEP	DECA	DEP	DECA	DEP	DECA	DEP	DECA	DEP	DECA	DEP	DECA	DEP	DECA	DEP	DECA	DEP	DECA	DEP	DECA	DEP	DECA	DEP	DECA	DEP	DECA		
20,53	1	0,06	5	10,85	1	17,81	1	19,91	1	4,15	1	10,87	1	-13,53	2	35,07	2	0,797	1	0,839	1	0,902	3	0,617	3	-1,43	10	2,862	1	1,411	3	0,804	4

AVALIAÇÃO PMGZ (2024/01) • FEVEREIRO

Embrapa GENÉTICA PLUS		PN		PMm		TMm		PD		TMD		PS		GPD		CFD		CFS		HP/STAY		PES		IPP		RD		AOL		EGS		MAR		CAR	
IQG	TOP%	DEP	TOP%	DEP	TOP%	DEP	TOP%	DEP	TOP%	DEP	TOP%	DEP	TOP%	DEP	TOP%	DEP	TOP%	DEP	TOP%	DEP	TOP%	DEP	TOP%	DEP	TOP%	DEP	TOP%	DEP	TOP%	DEP	TOP%	DEP	TOP%		
23,22	5	0,06	40	4,15	2	7,35	0,5	10,85	2	10,86	0,5	19,91	2	9,06	5	3,77	7	3,88	13	35,07	17	0,84	15	-13,53	18	-0,10	48	0,90	35	0,62	30	-1,43	95	-0,02	17



AVALIAÇÃO INTRAREBANHO - AVAL

Peso, kg	AOL, cm2	ÍNDICE GERAL
SUPERIOR	SUPERIOR	SUPERIOR



AVAL. DE PRECOCIDADE - PROCIAR

CLASSE PRECOCIDADE	IDADE PUBERDADE
SUPERPRECOCE	13,70



V Í D E O



V Í D E O



MÉDIAS

BATERIA

17

MÉDIAS

IDADE (MESES)	PESO (kg)	C.E. (cm)	iABCZ	DECA	IQG	TOP%
32	810	38	20,04	1	23,04	6

AValiação PMGZ (2024/01) - FEVEREIRO

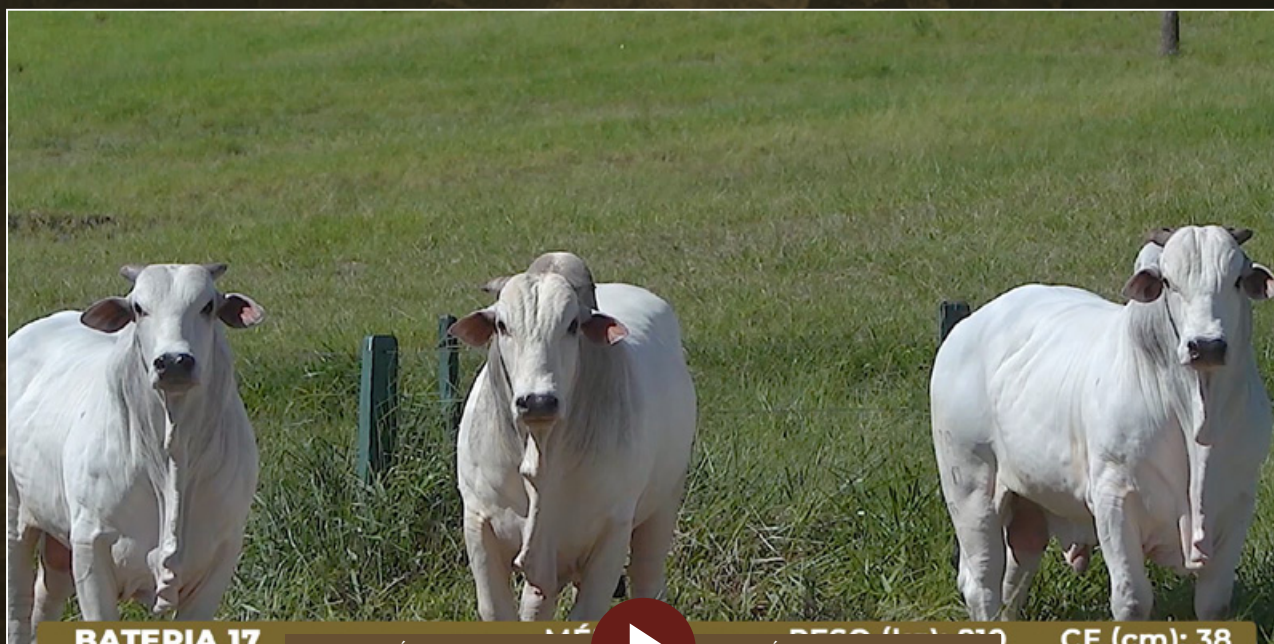

BATERIA 17

VÍDEO
CLIQUE NA IMAGEM PARA VER



VÍDEO
O VÍDEO DA BATERIA COMPLETA

CE (cm): 38



LOE 132

INDIVIDUAL

BATERIA 17

Márcio de Rezende Andrade - Nelore MRA

9508 MRA

RG: MRA 9508 • Nasc.: 19/07/2021 • MACHO • 33 MESES

REM TORIXORÉU

REM ARMADOR

REM RONDA

URCO FIV DE NAVIRAÍ

LOKHAN TE DE NAVIRAÍ

2130 FIV DE NAVIRAÍ

DIANTE DE NAVIRAÍ

ZEFEC ABDALA

QUARK COL.

BNUVA DA COL.

DIVISA FIV MRA

GANDHI PO DA NI

MALANDRA MRA

CALIFÓRNIA DA SS

Peso: 821 Kg • CE: 38 cm

PMGZ		PN-ED		PD-ED		PA-ED		PS-ED		PM-EM		TMD		IPP		STAY		PE-365		PE450		AOL		ACAB		MAR		E		P		M	
iABCZ	DECA	DEP	DECA	DEP	DECA	DEP	DECA	DEP	DECA	DEP	DECA	DEP	DECA	DEP	DECA	DEP	DECA	DEP	DECA	DEP	DECA	DEP	DECA	DEP	DECA	DEP	DECA	DEP	DECA	DEP	DECA		
17,97	1	0,57	10	8,43	1	13,39	1	16,56	1	3,33	1	9,23	1	-4,08	5	37,72	1	0,866	1	1,105	1	2,083	1	-1,085	9	2,86	1	2,096	1	2,172	2	2,890	1

AVALIAÇÃO PMGZ (2024/01) • FEVEREIRO

Embrapa GENÉTICA		PN		PMm		TMm		PD		TMD		PS		GPD		CFD		CFS		HP/STAY		PES		IPP		RD		AOL		EGS		MAR		CAR	
IQG	TOP%	DEP	TOP%	DEP	TOP%	DEP	TOP%	DEP	TOP%	DEP	TOP%	DEP	TOP%	DEP	TOP%	DEP	TOP%	DEP	TOP%	DEP	TOP%	DEP	TOP%	DEP	TOP%	DEP	TOP%	DEP	TOP%	DEP	TOP%	DEP	TOP%		
22,42	6	0,57	92	3,33	4	5,96	2	8,43	5	9,23	2	16,56	5	8,13	8	4,74	3	3,62	15	37,72	6	1,11	7	-4,07	49	0,62	19	2,08	10	-1,09	85	2,86	0,1	0,08	96



AVALIAÇÃO INTRAREBANHO - AVAL

Peso, kg	AOL, cm2	Acabamento, mm	INDICE GERAL
SUPERIOR	SUPERIOR	ELITE	ELITE



AVAL. DE PRECOCIDADE - PROCIAR

CLASSE PRECOCIDADE	IDADE PUBERDADE
PRECOCE	14,43



V Í D E O



V Í D E O



LOE
133

INDIVIDUAL

BATERIA 17

Márcio de Rezende Andrade - Nelore MRA

9800 MRA

RG: MRA 9800 • Nasc.: 01/11/2021 • MACHO • 30 MESES

REM ARMADOR

ZAPP BEABISA

RIENA DA BEABISA

DAMASCO MAT.

SHERLOCK MAT.

AMBOA MAT.

RAFAH MAT.

GAROTO TE DE NAVIRAÍ

JABRIEL FIV DE NAVIRAÍ

FILUSTRIA DE NAVIRAÍ

BULA MRA

ÁTMA DE NAVIRAÍ

TABERNA MRA

CERRADURA ABC

Peso: 795 Kg • CE: 40 cm

PMGZ		PN-ED		PD-ED		PA-ED		PS-ED		PM-EM		TMD		IPP		STAY		PE-365		PE450		AOL		ACAB		MAR		E		P		M	
iABCZ	DECA	DEP	DECA	DEP	DECA	DEP	DECA	DEP	DECA	DEP	DECA	DEP	DECA	DEP	DECA	DEP	DECA	DEP	DECA	DEP	DECA	DEP	DECA	DEP	DECA	DEP	DECA	DEP	DECA	DEP	DECA		
21,22	1	0,38	9	7,79	1	13,84	1	16,92	1	1,78	2	6,36	1	-25,81	1	38,98	1	1,319	1	1,096	1	3,714	1	0,367	4	-1,67	10	0,624	4	3,494	1	4,354	1

AVALIAÇÃO PMGZ (2024/01) • FEVEREIRO

Embrapa GENÉTICA PLUS		PN		PMm		TMm		PD		TMD		PS		GPD		CFD		CFS		HP/STAY		PES		IPP		RD		AOL		EGS		MAR		CAR	
IQG	TOP%	DEP	TOP%	DEP	TOP%	DEP	TOP%	DEP	TOP%	DEP	TOP%	DEP	TOP%	DEP	TOP%	DEP	TOP%	DEP	TOP%	DEP	TOP%	DEP	TOP%	DEP	TOP%	DEP	TOP%	DEP	TOP%	DEP	TOP%	DEP	TOP%		
28,08	2	0,38	77	1,78	20	3,91	11	7,79	7	6,36	8	16,92	5	9,13	5	3,84	7	6,22	2	38,98	3	1,10	8	-25,81	2	0,68	17	3,71	0,5	0,37	38	-1,67	97	0,01	45



AVALIAÇÃO INTRAREBANHO - AVAL

Peso, kg	PE, cm	AOL, cm2	Acabamento, mm	INDICE GERAL
ELITE	ELITE	ELITE	ELITE	ELITE



AVAL. DE PRECOCIDADE - PROCRIAR

CLASSE PRECOCIDADE	IDADE PUBERDADE
PRECOCE	15,97



V Í D E O



V Í D E O



LOE
134

INDIVIDUAL

BATERIA 17

Márcio de Rezende Andrade - Nelore MRA

9488 MRA

RG: MRA 9488 • Nasc.: 12/07/2021 • MACHO • 33 MESES

REM ARMADOR

REM DHEEF

REM ULÍCIA

DITADOR FIV CAMPARINO

BURGUESA DA TRADIÇÃO

OFERTA DA TRADIÇÃO

ÁTMA DE NAVIRAÍ

DONATO DE NAVIRAÍ

BATINA DA SM

BOLINA FIV MRA

TRAVESSA MRA

OLA FIV MRA

Peso: 815 Kg • CE: 35 cm

PMGZ		PN-ED		PD-ED		PA-ED		PS-ED		PM-EM		TMD		IPP		STAY		PE-365		PE450		AOL		ACAB		MAR		E		P		M	
iABCZ	DECA	DEP	DECA	DEP	DECA	DEP	DECA	DEP	DECA	DEP	DECA	DEP	DECA	DEP	DECA	DEP	DECA	DEP	DECA	DEP	DECA	DEP	DECA	DEP	DECA	DEP	DECA	DEP	DECA	DEP	DECA		
20,94	1	0,72	10	13,81	1	16,93	1	21,76	1	-0,88	8	3,92	2	-13,66	2	40,31	1	0,506	2	0,624	2	1,302	2	-1,383	10	-0,88	9	-0,471	8	1,988	2	0,401	5

AVALIAÇÃO PMGZ (2024/01) • FEVEREIRO

Embrapa GENÉTICA PLUS		PN		PMm		TMm		PD		TMD		PS		GPD		CFD		CFS		HP/STAY		PES		IPP		RD		AOL		EGS		MAR		CAR	
IQG	TOP%	DEP	TOP%	DEP	TOP%	DEP	TOP%	DEP	TOP%	DEP	TOP%	DEP	TOP%	DEP	TOP%	DEP	TOP%	DEP	TOP%	DEP	TOP%	DEP	TOP%	DEP	TOP%	DEP	TOP%	DEP	TOP%	DEP	TOP%	DEP	TOP%		
18,61	11	0,72	97	-0,88	77	3,30	17	13,81	0,5	3,91	24	21,75	1	7,94	8	5,85	0,5	7,73	0,5	40,31	2	0,62	25	-13,66	17	-1,54	96	1,30	25	-1,38	91	-0,88	83	0,09	97



AVALIAÇÃO INTRAREBANHO - AVAL

Peso, kg	AOL, cm2
SUPERIOR	SUPERIOR



V Í D E O V Í D E O



MÉDIAS

BATERIA

18

MÉDIAS

IDADE (MESES)	PESO (kg)	C.E. (cm)	iABCZ	DECA	IQG	TOP%
32	794	38	13,07	1	19,35	10

AVALIAÇÃO PMGZ (2024/01) • FEVEREIRO



V Í D E O
CLIQUE NA IMAGEM PARA VER



V Í D E O
O VÍDEO DA BATERIA COMPLETA



LORE 135

INDIVIDUAL

BATERIA 18

Márcio de Rezende Andrade - Nelore MRA

9747 MRA

RG: MRA 9747 • Nasc.: 04/10/2021 • MACHO • 31 MESES

REM ARMADOR

ZAPP BEABISA

RIENA DA BEABISA

DAMASCO MAT.

SHERLOCK MAT.

AMBOA MAT.

RAFAH MAT.

GANDHI PO DA NI

JHELUM FIV IPÊ OURO

ABS DECLINATÓRIA-J5

BRIZZA FIV MRA

ÍDOLO MRA

RADIDA MRA

GEBARA MRA

Peso: 843 Kg • CE: 40,5 cm

PMGZ		PN-ED		PD-ED		PA-ED		PS-ED		PM-EM		TMD		IPP		STAY		PE-365		PE450		AOL		ACAB		MAR		E		P		M	
iABCZ	DECA	DEP	DECA	DEP	DECA	DEP	DECA	DEP	DECA	DEP	DECA	DEP	DECA	DEP	DECA	DEP	DECA	DEP	DECA	DEP	DECA	DEP	DECA	DEP	DECA	DEP	DECA	DEP	DECA	DEP	DECA		
21,17	1	0,28	8	6,37	1	14,37	1	21,79	1	3,64	1	7,81	1	-15,43	1	38,25	1	1,535	1	2,088	1	3,754	1	0,518	3	0,64	3	2,493	1	4,574	1	3,480	1

AVALIAÇÃO PMGZ (2024/01) • FEVEREIRO

Embrapa GEN. PLUS		PN		PMm		TMm		PD		TMD		PS		GPD		CFD		CFS		HP/STAY		PES		IPP		RD		AOL		EGS		MAR		CAR	
IQG	TOP%	DEP	TOP%	DEP	TOP%	DEP	TOP%	DEP	TOP%	DEP	TOP%	DEP	TOP%	DEP	TOP%	DEP	TOP%	DEP	TOP%	DEP	TOP%	DEP	TOP%	DEP	TOP%	DEP	TOP%	DEP	TOP%	DEP	TOP%	DEP	TOP%		
33,17	1	0,28	67	3,64	3	5,51	3	6,37	14	7,81	3	21,79	1	15,42	0,1	2,93	15	6,49	2	38,25	5	2,09	0,1	-15,43	13	-0,91	82	3,75	0,5	0,52	33	0,64	23	0,06	85



AVALIAÇÃO INTRAREBANHO - AVAL

Peso, kg	PE, cm	AOL, cm2	ÍNDICE GERAL
ELITE	ELITE	SUPERIOR	SUPERIOR



AVAL. DE PRECOCIDADE - PROCIAR

CLASSE PRECOCIDADE	IDADE PUBERDADE
PRECOCE	14,40



V Í D E O



V Í D E O



136

INDIVIDUAL

BATERIA 18

Márcio de Rezende Andrade - Nelore MRA

9763 MRA

RG: MRA 9763 • Nasc.: 11/10/2021 • MACHO • 31 MESES

REM ARMADOR

REM EMBAIXADOR

REM BATITA

REM HILUX

REM CAPATAZ

REM FÁVOLA

REM ANITY

ÁTMA DE NAVIRAÍ

DONATO DE NAVIRAÍ

BATINA DA SM

CALDA MRA

NOBRE TE DA PRIM.

RIATA FIV MRA

MODA FIV MRA

Peso: 787 Kg • CE: 40 cm

PMGZ		PN-ED		PD-ED		PA-ED		PS-ED		PM-EM		TMD		IPP		STAY		PE-365		PE450		AOL		ACAB		MAR		E		P		M	
iABCZ	DECA	DEP	DECA	DEP	DECA	DEP	DECA	DEP	DECA	DEP	DECA	DEP	DECA	DEP	DECA	DEP	DECA	DEP	DECA	DEP	DECA	DEP	DECA	DEP	DECA	DEP	DECA	DEP	DECA	DEP	DECA		
8,7	2	0,67	10	6,50	1	8,87	2	15,28	1	-0,14	6	1,91	4	-14,55	2	27,13	9	1,048	1	1,723	1	2,475	1	2,512	1	0,54	3	2,164	1	2,823	1	3,789	1

AVALIAÇÃO PMGZ (2024/01) • FEVEREIRO

Embrapa GENÉTICA PLUS		PN		PMm		TMm		PD		TMD		PS		GPD		CFD		CFS		HP/STAY		PES		IPP		RD		AOL		EGS		MAR		CAR	
IQG	TOP%	DEP	TOP%	DEP	TOP%	DEP	TOP%	DEP	TOP%	DEP	TOP%	DEP	TOP%	DEP	TOP%	DEP	TOP%	DEP	TOP%	DEP	TOP%	DEP	TOP%	DEP	TOP%	DEP	TOP%	DEP	TOP%	DEP	TOP%	DEP	TOP%		
17,14	14	0,67	96	-0,14	61	2,14	32	6,50	13	1,91	46	15,28	7	8,78	6	3,62	8	4,83	7	27,13	84	1,72	1	-14,55	15	0,76	15	2,48	6	2,51	2	0,54	26	0,01	39



AVALIAÇÃO INTRAREBANHO - AVAL

Peso, kg	AOL, cm2	INDICE GERAL
SUPERIOR	SUPERIOR	SUPERIOR



V Í D E O



V Í D E O



LOE
137

INDIVIDUAL

BATERIA 18

Márcio de Rezende Andrade - Nelore MRA

9467 MRA

RG: MRA 9467 • Nasc.: 10/07/2021 • MACHO • 34 MESES

REM TORIXORÉU

REM ARMADOR

REM RONDA

URCO FIV DE NAVIRAÍ

LOKHAN TE DE NAVIRAÍ

2130 FIV DE NAVIRAÍ

DIANTE DE NAVIRAÍ

LUDY DE GARÇA

BITELO DA SS

TAREFA DA SS

TÉRCIA FIV MRA

1646 DA MN

ILHAMA TE DA FAZ.

LHAMA DA FAZ.

Peso: 753 Kg • CE: 34 cm

PMGZ		PN-ED		PD-ED		PA-ED		PS-ED		PM-EM		TMD		IPP		STAY		PE-365		PE450		AOL		ACAB		MAR		E		P		M	
iABCZ	DECA	DEP	DECA	DEP	DECA	DEP	DECA	DEP	DECA	DEP	DECA	DEP	DECA	DEP	DECA	DEP	DECA	DEP	DECA	DEP	DECA	DEP	DECA	DEP	DECA	DEP	DECA	DEP	DECA	DEP	DECA		
9,34	2	-0,41	1	1,70	5	-0,51	7	2,33	6	1,25	3	2,16	4	-15,17	1	36,97	1	0,865	1	0,601	2	-1,335	10	-1,070	9	0,21	4	-1,091	10	1,509	3	1,386	3

AValiação PMGZ (2024/01) • FEVEREIRO

Embrapa GENÉTICA PLUS		PN		PMm		TMm		PD		TMD		PS		GPD		CFD		CFS		HP/STAY		PES		IPP		RD		AOL		EGS		MAR		CAR	
IQG	TOP%	DEP	TOP%	DEP	TOP%	DEP	TOP%	DEP	TOP%	DEP	TOP%	DEP	TOP%	DEP	TOP%	DEP	TOP%	DEP	TOP%	DEP	TOP%	DEP	TOP%	DEP	TOP%	DEP	TOP%	DEP	TOP%	DEP	TOP%	DEP	TOP%		
7,75	39	-0,41	4	1,25	30	1,74	38	1,70	57	2,16	43	2,33	61	0,64	63	2,02	29	1,28	48	36,97	8	0,60	26	-15,17	14	0,20	35	-1,33	92	-1,07	85	0,21	39	0,05	80



AVAL. DE PRECOCIDADE - PROCIAR

CLASSE PRECOCIDADE	IDADE PUBERDADE
SUPERPRECOCE	13,73



V Í D E O



V Í D E O



MÉDIAS GERAL



NELORE

MIRA

Bitelo SS

Marcio de Rezende Andrade

IDADE (MESES)	PESO (kg)	C.E. (cm)
32	834	40

iABCZ	DECA	IQG	TOP%
18,18	1	23,74	5



11 DE MAIO

SÁBADO • 13h

* HORÁRIO DE BRASÍLIA/DF

PARQUE DE EXPOSIÇÕES DE DOURADOS/MS



150 REPRODUTORES NELORE PO

OFERTA ESPECIAL

CONDIÇÃO DE PAGAMENTO:

30 PARCELAS
(2+2+2+2+2+2+18 PARCELAS)

10% DE DESCONTO
PARA PAGAMENTO À VISTA

5% DE DESCONTO
PARA PAGAMENTO EM 12 PARCELAS (2+10)

REALIZAÇÃO:



TRANSMISSÃO:



RETRANSMISSÃO:



ASSESSORIA



ANIMAIS SEGURADOS:



LEILÃO OFICIAL:



DURANTE:



LEILOEIRO:



VIDEOS:



AGÊNCIA:



LEILÃO PARCEIRO:



PATROCÍNIO:

